

ပြည်ထောင်စုသမ္မတမြန်မာနိုင်ငံတော် အစိုးရ
စိုက်ပျိုးရေး၊ မွေးမြူရေးနှင့် ဆည်မြောင်းဝန်ကြီးဌာန
ကျေးလက်ဒေသဖွံ့ဖြိုးတိုးတက်ရေးဦးစီးဌာန
မြောင်မြို့နယ်



လူထုဗဟိုပြုစီမံကိန်း
National Community Driven Development Project
(NCDDP)



ကျေးရွာဖွံ့ဖြိုးရေး အစီအစဉ်
Village Development Plan
ပန်းညိုကျေးရွာ၊ ပန်းညိုကျေးရွာအုပ်စု
၂ ရက် မတ်လ ၂၀၁၆ ခုနှစ်
မြောင်မြို့နယ်

မာတိကာ

၁။ မြို့နယ်မြေပုံ

၂။ ကျေးရွာမြေပုံ(တည်နေရာ)

၃။ အုပ်စုတွင်ပါဝင်သော ကျေးရွာများ စာရင်း

၄။ ကျေးရွာအခြေခံအချက်အလက်များ

၅။ လူထုပူပေါင်းပါဝင်သော လူမှုဆန်းစစ်ခြင်းနှင့် အကဲဖြတ်ခြင်းလုပ်ငန်းစဉ်(PSA/PRA)

အကျဉ်းချုပ်

၆။ ကျေးရွာဖွံ့ဖြိုးရေးအစီအစဉ်အတွက်အသုံးပြုခဲ့သော PRA tools များနှင့်တစ်ခုချင်းစီအတွက် သုံးသပ်ချက်များ

၇။ ကော်မတီဝင်များရွေးချယ်ခြင်းနှင့်ကျေးရွာဖွံ့ဖြိုးရေးအစီအစဉ်ဆောင်ရွက်မှုမှတ်တမ်း ဓါတ်ပုံများ

၈။ ကော်မတီဝင်များစာရင်း

၉။ ကျေးရွာအချက်အလက်(ပုံစံ-၁)

၁၀။ စီမံကိန်းစက်ဝန်းအချိန်ဇယား(ပုံစံ-၂)

၁၁။ ကျေးရွာဖွံ့ဖြိုးရေးဦးစားပေးအစီအစဉ်(ပုံစံ-၃)

၁၂။ ကျေးရွာအုပ်စုစီမံကိန်းလုပ်ငန်းခွဲရွေးချယ်ခြင်း(ပုံစံ-၄)

၁၃။ အစည်းအဝေးတက်ရောက်သူများစာရင်း(ပုံစံ-၁၂)

၁၄။ အစည်းအဝေးမှတ်တမ်းများ

၁၅။ ကဏ္ဍအလိုက်ဦးစားပေးဖွံ့ဖြိုးရေးလုပ်ငန်းစဉ်များ

၁၆။ ကျေးရွာဖွံ့ဖြိုးရေးစီမံချက်အရည်အသွေးထိန်းချုပ်မှု(Checklist For VDP)

၁။ မြို့နယ်မြေပုံ

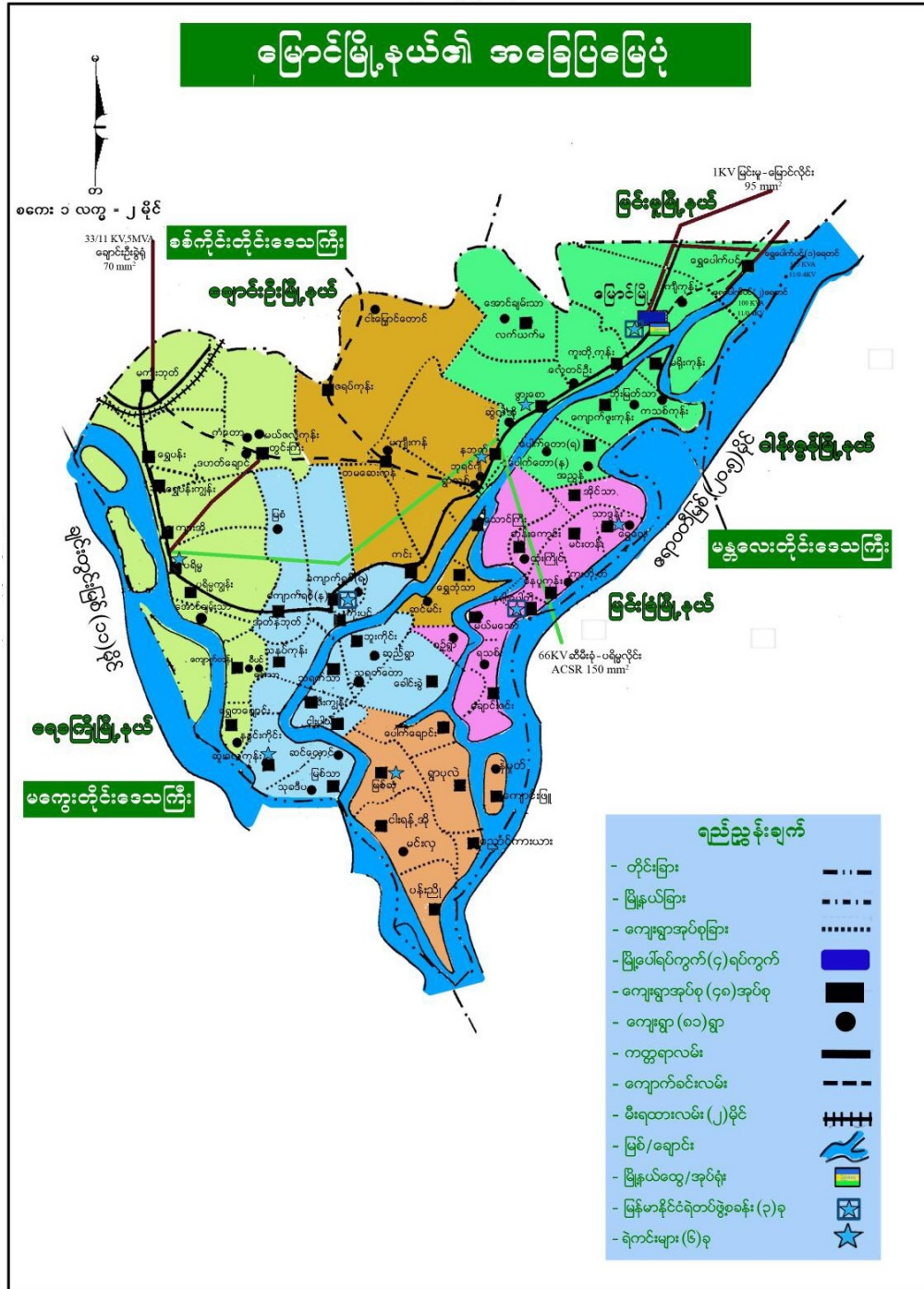

၂။ကျေးရွာမြေပုံတည်နေရာ

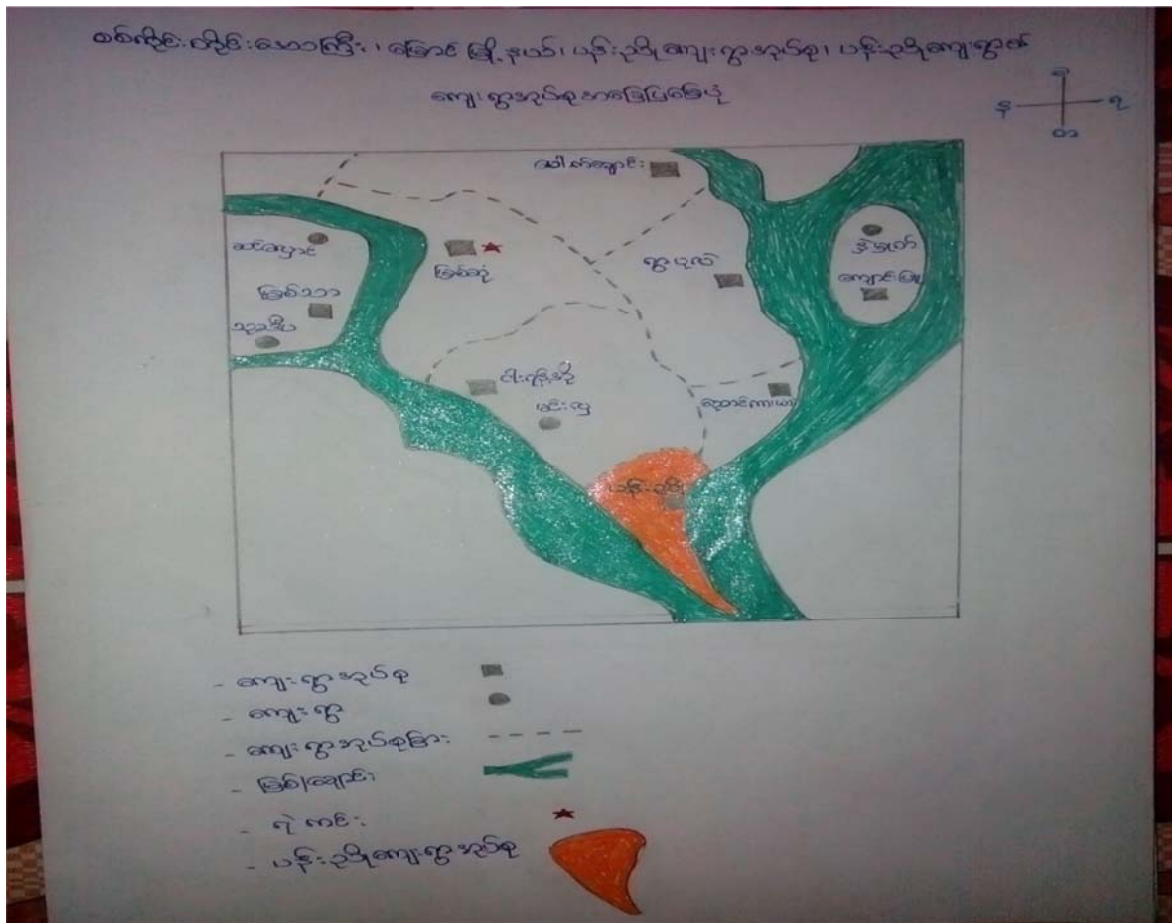

၃။အုပ်စုတွင် ပါဝင်သောကျေးရွာစာရင်း

(က)ပန်းညို

၄။ကျေးရွာအခြေခံအချက်အလက်များ

၄.၂။ကျေးရွာတွင်းရှိ စုစုပေါင်းအိမ်ထောင်စု နှင့် လူဦးရေ

အိမ်ထောင်စု	ကျား	မ	စုစုပေါင်း

၄.၃။လူနည်းစုလူမျိုးစုအိမ်ထောင်စု

အမျိုးအစား	အိမ်ထောင်စု	ကျား	မ	စုစုပေါင်း
မရှိ				

၄.၄။ထိခိုက်လွယ်အုပ်စု

ထိခိုက်လွယ်အုပ်စု	အိမ်ထောင်စု
အသက်ကြီးရွယ်အို	၉၁
မသန်စွမ်း	၁၆

၄.၆။ကျေးရွာပိုင်ဆိုင်မှုများ

ပိုင်ဆိုင်မှုများ	အရေအတွက်	ပိုင်ဆိုင်မှုများ	အရေအတွက်	ပိုင်ဆိုင်မှုများ	အရေအတွက်
စိုက်ပျိုးမြေ	၉၇၈ဧက	ဈေးဆိုင်	၁၃	ဆိုင်ကယ်	၁၈၀
ရေကန်		ရေတင်စက်	၅၀	ကျွန်းကျင် လုပ်သား (လက်သမား၊ပန်းရံ)	၃၀
ကား		နွား	၁၀၅		
ထော်လာဂျီ	၆	ထွန်	၂၁၂		
ခြွေလှေ့စက်	၁	ထယ်	၂၁၂	လယ်ထွန်စက်	၃
ကျွဲ	၄၉၀	ဝက်	၁၄၅	သာမန်လုပ်သား	၁၅၀၀

၅။လူထုပူးပေါင်းပါဝင်သော လူမှုဆန်းစစ်ခြင်းနှင့် အကဲဖြတ်ခြင်း လုပ်ငန်းစဉ်(PSA/PRA) အကျဉ်းချုပ်

စဉ်	အကြောင်းအရာ	ရက်စွဲ	ဦးတည်အုပ်စု	တက်ရောက်သူ			အဓိက ဆွေးနွေးချက်များ
				ကျား	မ	ပေါင်း	
၁	ကျေးရွာလူမှုရေးပြနှင့် သယံဇာတ social map/ Resource map)	၆.၂.၂၀၁၆	ကျေးရွာလူထု	၂၂၃	၁၇၇	၄၀၀	အိမ်များ၊အခြေခံအဆောက်အ ဦး များ၊ လမ်းပန်းဆက်သွယ်ရေး၊ လယ်ယာမြေများ၊ မြစ်ချောင်းများ၊
၂	လူမှုစီးပွားအဆင့်သတ်မှတ်ခြင်း (Wealth Ranking)	၆.၂.၂၀၁၆	ကျေးရွာလူထု	၂၂၃	၁၇၇	၄၀၀	ကျေးရွာလူမှုစီးပွား၊အုပ်စုများ ခွဲခြားသတ်မှတ်နိုင်ရေး အတွက်အခြေခံစံနှုန်းများ သတ်မှတ်ခြင်း ကျေးရွာသားများနှင့်အများ သဘောတူသတ်မှတ်ခြင်း
၃	ရာသီခွင်ပြကွဒိန် (seasonal ccalendar)	၆.၂.၂၀၁၆	ကျေးရွာလူထု	၂၂၃	၁၇၇	၄၀၀	ရာသီဥတု၊စိုက်ပျိုးသီးနှံများ၊ ဝင်ငွေထွက်ငွေ၊မွေးမြူရေး လုပ်ငန်းများ၊ပညာရေး၊ ပွဲတော်များ၊ ရွှေ့ပြောင်းလုပ်သား
၄	အမျိုး/သမီး ပိုင်ဆိုင်မှု ပြဇယား (Accesses and Control)	၆.၂.၂၀၁၆		၂၂၃	၁၇၇	၄၀၀	အမျိုးသား/သမီး တို့၏ အရင်းအမြစ်အပေါ် မည်သူ ကပိုင်၍ အသုံးပြုနေကြသည်ကို ဖော်ထုတ်ခြင်း၊
၅	အဖွဲ့အစည်းချိတ်ဆက်မှု (Venn Diagram)	၆.၂.၂၀၁၆		၂၂၃	၁၇၇	၄၀၀	ကျေးရွာတွင်းရှိအဖွဲ့အစည်း များ မည်သို့သောလုပ်ငန်း များအတွက်မည်သည့် အဖွဲ့ များချိတ်ဆက်လုပ် ကိုင်မှု
၆	ပင့်ကူအိမ် ကွန်ယက် (Spider Web)	၆.၂.၂၀၁၆		၂၂၃	၁၇၇	၄၀၀	အမျိုးသားနှင့်အမျိုးသမီး များ တန်းတူအခွင့်အရေး ရရှိမှုနှင့် မရရှိသည့် အကြောင်းအရင်းများ

၇	အဓိကအခက်အခဲ ပြဿနာများ/ပြ ဿနာသစ်ပင်	၂.၃.၂၀၁၆			၁၇၄	၁၇၄	ဆွေးနွေးထားသောအခြေခံ အဆောက်အဦးများနှင့် အသက်မွေးဝမ်းကြောင်း လုပ်ငန်းများ၊ပညာရေး၊ ကျန်းမာရေး
၈	အဓိကအခက်အခဲ ပြဿနာများ/ပြ ဿနာသစ်ပင်	၂.၃.၂၀၁၆	ကျေးရွာ လူထု	၂၁၆		၂၁၆	ဆွေးနွေးထားသောအခြေခံ အဆောက်အဦးများနှင့် အသက်မွေးဝမ်းကြောင်း လုပ်ငန်းများ၊ပညာရေး၊ ကျန်းမာရေး
၉	ကျေးရွာ၏(၅) နှစ်စာဦးစားပေး အစီအစဉ်ပြဇယား	၂.၃.၂၀၁၆	ကျေးရွာ လူထု	၂၁၆	၁၇၄	၃၉၀	အကျိုးပြုပြီးရေအကျိုးခံစား ခွင့်နှင့် အဓိကလိုအပ်ချက်များ ပေါ်မူတည်၍ဆုံးဖြတ်သည်။
၁၀	ပြဿနာ၊အခွင့် အရေး၊လက်ရှိ အခြေအနေနှင့် ပြောင်းလဲ မှုညွှန်းကိန်း	၂.၃.၂၀၁၆	ကျေးရွာ လူထု	၂၁၆	၁၇၄	၃၉၀	ပြဿနာ၊အခွင့်အရေး၊လက် ရှိ အခြေအနေနှင့်ပြောင်းလဲ မှုညွှန်းကိန်း

၆။ လူထုပူးပေါင်းပါဝင်သော လူမှုဆန်းစစ်ခြင်းနှင့် အကဲဖြတ်ခြင်း လုပ်ငန်းစဉ်

၆.၁။ ကျေးရွာ၏လူမှုစီးပွားအဆင့်သတ်မှတ်ခြင်း။ (Wealth Ranking)

ခေါင်းစဉ်၊ ဝတ်စုံအင်္ကျီ၊ ခြေစွမ်း၊ ခြေစွမ်း၊ ခြေစွမ်း၊ ခြေစွမ်း၊ ခြေစွမ်း၊ ခြေစွမ်း၊ ခြေစွမ်း

အဆင့်	သွင်ပြင် (ဆောင်ရွက်မှု)	အဆင့်
အချမ်းသာဆုံး	ခြေစွမ်း ၈ ခု၊ အင်္ကျီ၊ ခြေစွမ်း၊ ခြေစွမ်း၊ ခြေစွမ်း၊ ခြေစွမ်း၊ ခြေစွမ်း၊ ခြေစွမ်း	၇၆
အဆင့်အတင့်	ခြေစွမ်း ၅ ခု၊ အင်္ကျီ၊ ခြေစွမ်း၊ ခြေစွမ်း၊ ခြေစွမ်း၊ ခြေစွမ်း၊ ခြေစွမ်း	၇၅
အဆင့်အတင့်	ခြေစွမ်း ၂ ခု၊ အင်္ကျီ၊ ခြေစွမ်း၊ ခြေစွမ်း၊ ခြေစွမ်း၊ ခြေစွမ်း၊ ခြေစွမ်း	၂၂၆
အဆင့်အတင့်	ခြေစွမ်း ၂ ခု၊ အင်္ကျီ၊ ခြေစွမ်း၊ ခြေစွမ်း၊ ခြေစွမ်း၊ ခြေစွမ်း၊ ခြေစွမ်း	၃၅၇

ဝန်ထုပ်ကုန်သွယ်ရေး
ဦးစီးဌာန

၆.၂။ကျေးရွာလူမှုရေးအရင်းအမြစ်ပြမြေပုံ နှင့် သုံးသပ်ချက်



သုံးသပ်ချက်

လူနေထိုင်မှုပုံစံ- ကျေးရွာရှိအိမ်ထောင်စုများသည်စုစီးပြီးအကွက်ကျပုံဖော် နေထိုင်ကြပါသည်။

လမ်းပန်းဆက်သွယ်ရေး-ရွာတွင်းလမ်းများသည် မြေသားလမ်းများ ဖြစ်ကြပါသည်။မိုးရာသီတွင် သွားလာရအလွန်ခက်ခဲပါသည်။ရေဝင်သောဒေသဖြစ်၍ရေတိုးသောဒေသဖြစ်၍ သွားလာရာတွင် မော်တော်များဖြင့်သွားလာရပါသည်။ကျေးရွာချင်းဆက်လမ်းများမှာလည်း မြေသားလမ်းများဖြစ်၍ သွားလာရေးအလွန်ခက်ခဲပါသည်။

ကျန်းမာရေး-နာမကျန်းဖြစ်မှုများကိုကျေးရွာတွင်းရှိကုန်စုံဆိုင်တွင်ဆေးဝယ်ယူသောက်သုံးကြပါသည်။ ကလေးမွေးဖွားခြင်းအတွက် ကျေးလတ်သားဖွားရှိပါသည်။ အဓိက ဆေးကုသမှုခံယူခြင်းကို တိုက်နယ်ဆေးခန်းသို့သွားရောက်၍ ဆေးကုသမှုခံယူရပါသည်။

သောက်သုံးရေကျေးရွာတွင်းရှိလက်တူးတွင်း၊အင်္ဂါစီတွင်းများနှင့်ဧရာဝတီမြစ်ရေကိုအသုံးပြုကြပါသည်။

အခြားဘုရားသည်ကျေးရွာ၏အရှေ့တွင်ရှိပါသည်။ဘုန်းတော်ကြီး

ကျောင်းသည်ကျေးရွာ၏အလယ်တွင်ရှိပါသည်။စာသင်ကျောင်းများသည် ရွာ၏မြောက်ပိုင်းနှင့် တောင်ပိုင်းတွင်တည်ရှိပါသည်။

စီးပွားရေးအရင်းအမြစ်-လယ်ယာမြေများကို အသုံးပြု၍ ပဲအမျိုးမျိုးစသည်တို့ကို စိုက်ပျိုးထုတ်ယူကြပါသည်။ကျွန်းများကိုလည်းမွေးမြူကြပါသည်။ရေလုပ်ငန်းလည်းလုပ်ကိုင်ကြပါသည်။

၆.၃။ ရာသီခွင်ပြ ပြက္ခဒိန်နှင့် သုံးသပ်ခြင်း

သုံးသပ်ချက်

စိုက်ပျိုးရေး-သီတင်းကျွတ်လတွင် ထွန်ဆင်း၊ပဲပက်ခြင်း လုပ်ငန်းများကို လုပ်ကိုင်ကြပါသည်။
တန်ဆောင်မုန်းလတွင်လုပ်ငန်းခွင်အတွက်ပြင်ဆင်ပြီး နတ်တော်၊ပြာသိုတွင် လယ်စိုက်ပျိုးကြပါသည်။
တပို့တွဲ၊တပေါင်းတွင် ရိတ်သိမ်းကြပြီး နွေသီးနှံများကိုစိုက်ပျိုးပါသည်။တခူး၊ကဆုန်၊နယုန်လများတွင်
နွေသီးနှံများကို ရိတ်သိမ်းကြပါသည်။

ကျန်းမာရေး-တန်ခူးလနှင့် ကဆုန်လများတွင် ဖျားနာခြင်းများအဖြစ်များပါသည်။ နယုန်လမှ ဝါခေါင်လ ထိဝမ်းပျက်ဝမ်းလျှော ရောဂါများဖြစ်ကြပါသည်။တောသလင်း၊သီတင်းကျွတ်လများတွင် တုပ်ကွေး ရောဂါဖြစ်ကြပါသည်။ကျန်သောလများတွင် ကျန်းမာရေးကောင်းကြပါသည်။

ပွဲတော်-တန်ခူးလတွင်တရားပွဲနှင့်ရေသဘင်ပွဲ များကျင်းပကြပါသည်။တန်ဆောင်မုန်းလတွင် ဘုရား ဆွမ်းလောင်းပွဲကျင်းပကြပါသည်။

ရွှေ့ပြောင်းလုပ်သား-ရွာတွင် အလုပ်အကိုင်ရှားပါးသောကြောင့် တခြားနယ်သို့ အလုပ်သွားလုပ်သော လုပ်သားများမှာ လတိုင်းတွင်သွားရောက်လုပ်ကိုင်ကြရပါသည်။

သဘာဝဘေးအန္တရာယ်-တပေါင်းလမှနယုန်လထိ မိုးသက်လေပြင်းများကျရောက်ပါသည်။ ဝါဆိုလမှ သီတင်းကျွတ်လထိ ရေဘေးအန္တရာယ်များကြုံတွေ့ရပါသည်။ရေကျသောအချိန်များတွင် လမ်းပန်း ဆက်သွယ်ရေးအလွန်ခက်ခဲပါသည်။

၆.၄။ဗင်းပုံစံကို အသုံးပြု၍ အဖွဲ့အစည်းများချိတ်ဆက်မှု နှင့် သုံးသပ်ချက်



သုံးသပ်ချက်

ကျေးရွာအတွင်းရှိ အဖွဲ့အစည်းများ

အုပ်ချုပ်ရေး၊ရွာမီးသတ်အဖွဲ့၊လူမှုကူညီရေးအသင်းများသည်ကျေးရွာဖွံ့ဖြိုးတိုးတက်ရန်အတွက် အချင်းချင်းချိတ်ဆက်ဆောင်ရွက်ကြပါသည်။ မမြဲမေ့ခေါ်ပက်မြန်မာအသင်းသားများသည် အသင်းသားအချင်းချင်းချိတ်ဆက်မှုအားကောင်းပါသည်။အခြားအဖွဲ့များနှင့်ချိတ်ဆက်မှုအားနည်း

ဝင်ငွေရှာဖွေနိုင်မှု-အမျိုးသားများသည်အိမ်ထောင်စု၏ဝင်ငွေကိုအဓိကဦးဆောင်ရှာဖွေနေကြပြီး အမျိုးသမီးများ ကလည်း တဖက်တလမ်းမှ ဝင်ငွေရရှိရန်ကြိုးပမ်းလုပ်ကိုင်ကြသည်ကို တွေ့ရှိရပါသည်။

အလုပ်အကိုင်အခွင့်အလမ်း-အမျိုးသမီးများမှအလုပ်အကိုင်အခွင့်အလမ်းပိုမိုရရှိကြောင်းတွေ့ရပါသည်။ သို့သော် ဝင်ငွေရရှိမှုမှာ အမျိုးသားများထက် နိမ့်ကျမှုရှိနေပါသည်။

အိမ်မှုကိစ္စ-အမျိုးသားများအနေဖြင့် အမျိုးသမီးများအား အိမ်မှုကိစ္စများ ဝင်ရောက်လုပ်ကိုင် ပေးရန်လိုအပ်နေပါသည်။

ခေါင်းဆောင်မှု-ကျေးရွာအိမ်ထောင်စုများတွင် အမျိုးသားများကသာ ဦးဆောင်နေကြောင်း တွေ့ရ ပါသည်။တအားကွာခြားမှုမရှိပါ မတိမ်းမယိမ်းရှိကြပါသည်။

လုံခြုံမှု- အမျိုးသားများသည် အမျိုးသမီးများထက် ကျေးရွာနှင့်မိမိ မိသားစုအပေါ်တွင် ဘေးအန္တရာယ် မဖြစ်အောင်ပို၍အကာကွယ်ပေးနိုင်သောကြောင့်ဖြစ်ပါသည်။

အရင်းမြစ်ပေါ်မှီခိုမှု-အမျိုးသားများ နှင့် အမျိုးသမီးများသည် တန်းတူအခွင့်ရေး ရှိကြပါသည်။ တောထွက်ပစ္စည်းများရှာဖွေခြင်း၊မြစ်ထဲငါးရှာခြင်း၊လယ်ယာလုပ်ငန်းခွင်တွင် လုပ်ကိုင်ခြင်း၊ရွှေကျင်ခြင်း စသည့်လုပ်ငန်းများတွင် အမျိုးသားနှင့်အမျိုးသမီးများမှာ တန်းတူလုပ်ကိုင်ကြပါသည်။

၆.၆။သုံးစွဲမှုနှင့် ထိန်းချုပ်မှုဇယားနှင့် သုံးသပ်ချက်

စစ်ဆေးခြင်း၊ အချိုးသား၊ အချိုးသမီး၊ အချိုးသား၊ အချိုးသမီး၊ အချိုးသား၊ အချိုးသမီး၊ အချိုးသား၊ အချိုးသမီး

စဉ်	အမျိုးသား	အမျိုးသမီး	အမျိုးသား / အမျိုးသမီး
၁	Chan Saw/ကုန်	ထမ်းခို	မိုက်ဆံ
၂	စက်မှု	လေ့ရှိ	ဆိုင်ကယ်
၃	စောင့်တန်း	စာမီ	ကျေး
၄	ပေါက်ပြား	နားကပ် / နားဆွဲ	ခမောက်
၅	ထွန်းစူး	ဒေါက်ဂျပ်	လျှေ

သုံးစွဲမှုနှင့် ထိန်းချုပ်မှု
ကျေးဇူးတင်

သုံးသပ်ချက်အမျိုးသား/သမီး များပစ္စည်းသုံးစွဲမှုတွင်ခွဲဝေသုံးစွဲကြောင်းတွေ့ရှိပါသည်။ထို့အပြင် လုပ်ငန်းများကို မိမိသဘောဆန္ဒတစ်မျိုးတည်းမဟုတ်ဘဲ နှစ်ဦးနှစ်ဖက် တိုင်တိုင်ပင်ပင် ပြုလုပ်ကြ ကြောင်းတွေ့ရှိပါသည်။ပစ္စည်းများပိုင်ဆိုင်မှုကိုဆွေးနွေးရာတွင် အမျိုးသား၊အမျိုးသမီးများနှစ်ဦးစလုံးမှ ပိုင်ဆိုင်ကြောင်းဆွေးနွေးပါသည်။

၆.၇။အမျိုးသားများတင်ပြသော ပြဿနာသစ်ပင်

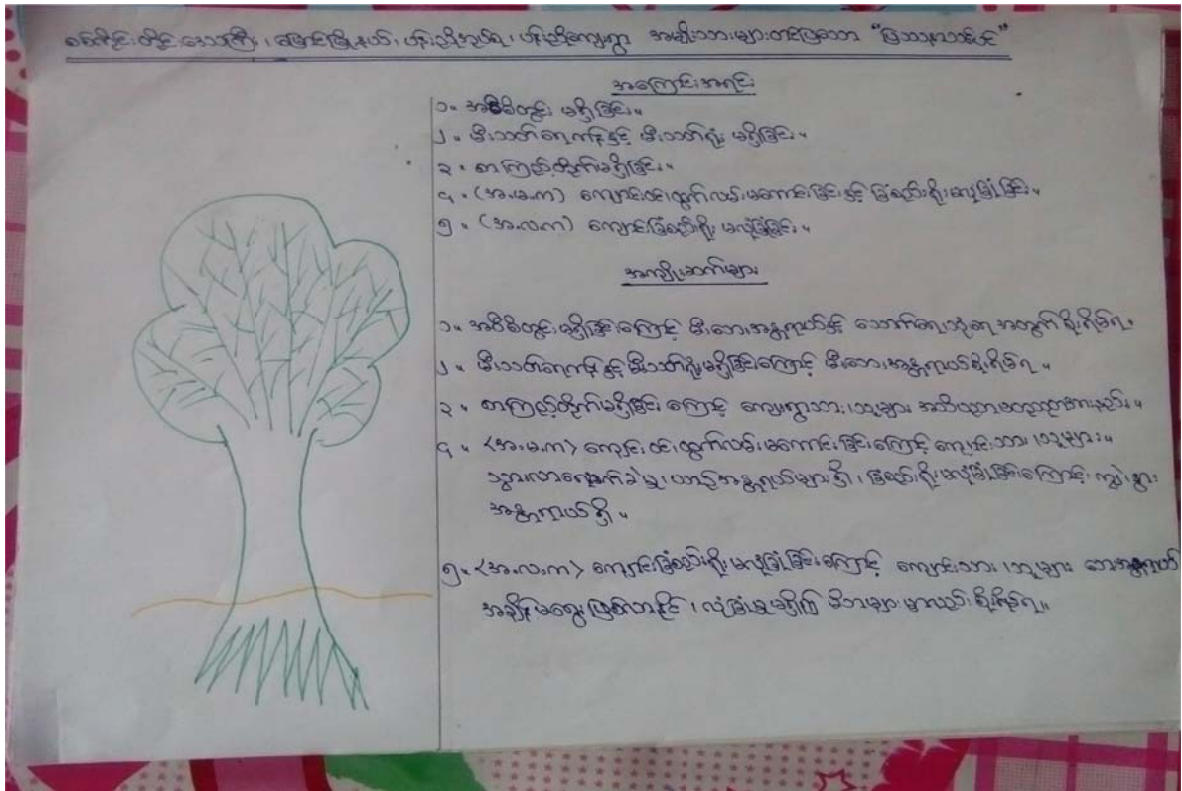

အကြောင်းအရင်း/အခက်အခဲများ(ကျား)

၁။	အဝီစိတွင်းမရှိခြင်းရေတွက်ခက်ခဲ(သောက်ရေ)	၂။	မီးသတ်ရေကန်နှင့်မီးသတ်ရုံးမရှိခြင်း(မီးဘေးအန္တရာယ်)	၃။	စာကြည့်တိုက်မရှိခြင်း(အသိပညာဗဟုသုတနည်းပါး)
၄။	(အ.မ.က)ကျောင်းဝင်/ထွက်လမ်းမကောင်းခြင်းနှင့် ခြံစည်းရိုးမလုံခြုံခြင်း	၅။	(အ.လ.က)ကျောင်းခြံစည်းရိုးမလုံခြုံခြင်း	၆။	

အကျိုးသက်ရောက်မှု-အဝီစိတွင်းမရှိခြင်းကြောင့်မီးဘေးအန္တရာယ်နှင့်သောက်သုံးရေအတွက် စိုးရိမ်ရ။ မီးသတ်ရေကန်နှင့်မီးသတ်ရေကန်နှင့်မီးသတ်ရုံးမရှိခြင်းကြောင့် မီးဘေးအန္တရာယ်စိုးရိမ်ရပါသည်။ စာကြည့်တိုက်မရှိခြင်းကြောင့်ကျေးရွာသား၊သူများ အသိပညာဗဟုသုတအားနည်းပါသည်။(အ.မ.က) ကျောင်းဝင်ထွက်လမ်းမကောင်းခြင်းကြောင့်ကျောင်းသား/သူများသွားလာရေးခက်ခဲမှု ယာဉ်အန္တရာယ်များရှိခြံစည်းရိုးမလုံခြုံခြင်းကြောင့် ကျွဲ၊နွားအန္တရာယ်ရှိပါသည်။(အ.လ.က)ကျောင်းခြံစည်းရိုး မလုံခြုံခြင်းကြောင့်ကျောင်းသား/သူများ ဘေးအန္တရာယ်အချိန်မရွေးဖြစ်လာနိုင်၊လုံခြုံမှုမရှိ၍ မိဘများလည်း စိုးရိမ်ရ။

၆.၈။အမျိုးသမီးများ တင်ပြလာသော ပြဿနာသစ်ပင်

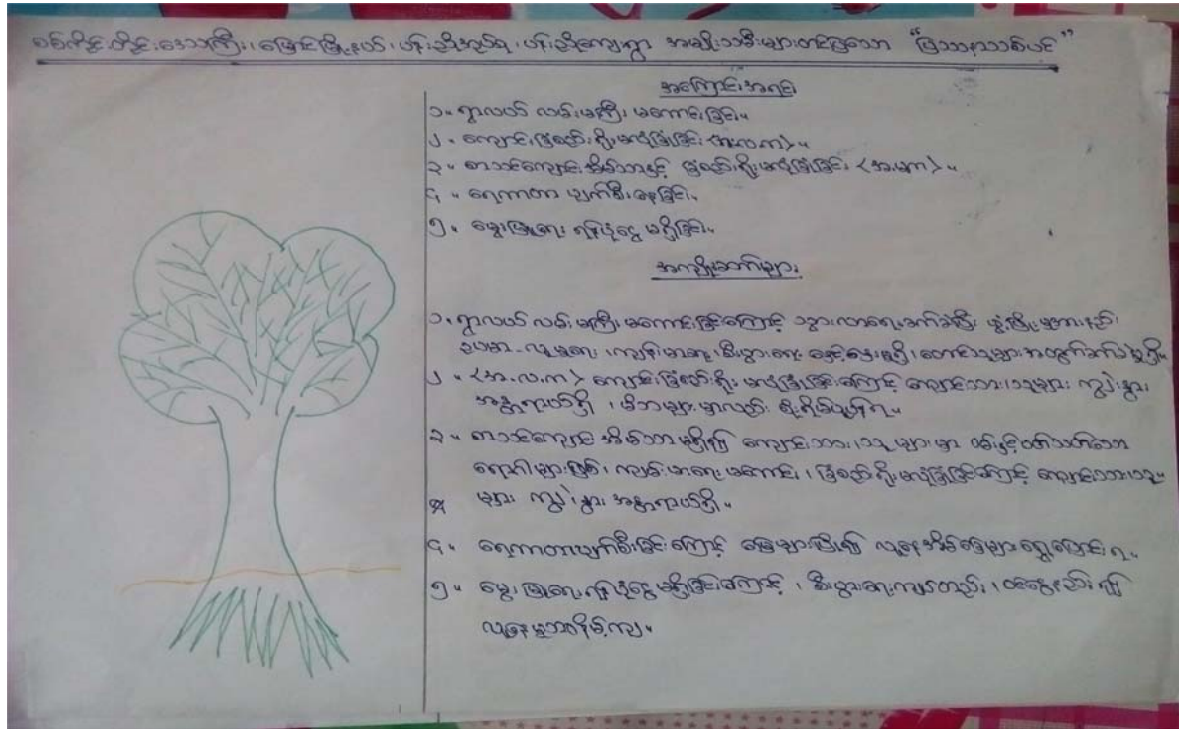

အကြောင်းအရင်း/အခက်အခဲများ

၁။	ရွာလယ်လမ်းမကြီးမကောင်းခြင်း(သွားလာရေးခက်ခဲ)	၂။	ကျောင်းခြံစည်းရိုးမလုံခြုံခြင်း(အ.လ.က)	၃။	စာသင်ကျောင်းအိမ်သာနှင့်ခြံစည်းရိုးမလုံခြုံခြင်း(အ.မ.က)
၄။	ရေကာတာပျက်စီးနေခြင်း(ကမ်းပါပြို)	၅။	မွေးမြူရေးရန်ပုံငွေမရှိခြင်း		

အကျိုးဆက်များ-ရွာလယ်လမ်းမကြီးမကောင်းခြင်းကြောင့်သွားလာရေးခက်ခဲပြီး ဖွံ့ဖြိုးမှုအားနည်း။ လူမှုရေး၊ ကျန်းမာရေး၊ စီးပွားရေးနှင့်နေမှုရှိတောင်သူများအတွက်ခက်ခဲမှုရှိ။(အ.လ.က)ကျောင်းခြံစည်းရိုး မလုံခြုံခြင်း ကြောင့်ကျောင်းသား/သူများ ဘေးအန္တရာယ်အချိန်မရွေးဖြစ်လာနိုင်၊ လုံခြုံမှုမရှိ၍ မိဘများလည်း စိုးရိမ်ရ။စာသင်ကျောင်းအိမ်သာမရှိ၍ကျောင်းသား/သူများမှာ ဝမ်းနှင့်ပတ်သက်သော ရောဂါများဖြစ်၊ ကျန်းမာရေးမကောင်း၊ ခြံစည်းရိုးမလုံခြုံခြင်းကြောင့်ကျောင်းသား/သူများ ကျွဲ၊ နွား အန္တရာယ် ရှိပါသည်။ရေကာတာပျက်စီးခြင်းကြောင့် မြေပျို၍ လူနေအိမ်များ ရွှေ့ပြောင်းနေထိုင်ရပါသည်။ မွေးမြူရေးရန်ပုံငွေ မရှိခြင်းကြောင့် စီးပွားရေးကျပ်တည်း၊ ဝင်ငွေနည်း၍ လူနေမှုဘဝနိမ့်ကျပါသည်။

၆.၉။ အမျိုးသမီးတင်ပြသောအဓိကအခက်အခဲပြဿနာများ

- ❖ ရွာလယ်လမ်းကြီးမကောင်းခြင်း
- ❖ ကျောင်းခြံစည်းရိုးမလုံခြုံခြင်း(အ.လ.က)
- ❖ စာသင်ကျောင်းအိမ်သာနှင့်ခြံစည်းရိုးမလုံခြုံခြင်း(အ.မ.က)
- ❖ ရေကာတာ ပျက်စီးရခြင်း
- ❖ မွေးမြူရေးရန်ပုံငွေ မရှိခြင်း

အကျိုးဆက်များ

- ❖ မိုးရာသီနှင့်ရေကျသွားသောအချိန်များတွင် သွားလာရန်အခက်ခဲရှိ။
- ❖ ကျောင်းခြံစည်းရိုး မလုံခြုံကြောင့် ကျောင်းသား/သူများ ကျွဲနွား အန္တရာယ်စိုးရိမ်ရ(အ.လ.က)။
- ❖ အ.မ.က ကျောင်းအိမ်သာနှင့်ခြံစည်းရိုး မလုံခြုံကြောင့် ကျောင်းသား/သူများအတွက် လိုအပ်ချက်ရှိ။
- ❖ ရေကာတာ ပျက်စီးခြင်းကြောင့် ကမ်းပါးများပြို၍ လူနေအိမ်များ အတွက်စိုးရိမ်ရ။
- ❖ ရန်ပုံငွေ စုဆောင်းခြင်း သက်ဆိုင်ရာ အဖွဲ့စည်းများနှင့် ချိတ်ဆက်ခြင်း။

ဖြေရှင်းနည်းလမ်းများ

- ❖ ရွာလယ်လမ်းမကြီးအား အဆင့်မြှင့်တင် ပြုပြင်ပေးရန်
- ❖ (အ.လ.က)ကျောင်းခြံစည်းအား ပြုပြင်တိုးချဲ့ပေးရန်
- ❖ (အ.မ.က)ကျောင်းခြံစည်းရိုးနှင့်အိမ်သာများ တည်ဆောက်ပေးရန်
- ❖ ရေကာတာကို အဆင့်မြှင့်တင်ပေးရန်
- ❖ ရုံပုံငွေစုဆောင်းပေးရန်

၆.၁၀။ အမျိုးသားများတင်ပြသောအခက်အခဲပြဿနာများ

- ❖ အင်္ဂါစိတွင်း မရှိခြင်း
- ❖ မီးသတ်ရေကန်နှင့် မီးသတ်ရုံးမရှိခြင်း
- ❖ စာကြည့်တိုက် မရှိခြင်း
- ❖ ကျောင်းပင်/ထွက်လမ်းမကောင်းခြင်းနှင့်ခြံစည်းရိုး မလုံခြုံခြင်း(အ.မ.က)
- ❖ ကျောင်းခြံစည်းရိုးမလုံခြုံခြင်း(အ.လ.က)

အကျိုးဆက်များ

- ❖ သောက်သုံးရေရှားပါးတဲ့ အခက်ခဲများရှိပါသည်။
- ❖ မီးဘေးအန္တရာယ်ကြုံတွေ့ရသောအခါတွင် မီးသတ်ရေကန်များနှင့်မီးသတ်ဝန်ထမ်းများမရှိခြင်းကြောင့် လိုအပ်ချက်ရှိ။
- ❖ အသိပညာ ဗဟုသုတများ နည်းပါးခြင်းစသောအခက်ခဲများရှိ။
- ❖ ကျောင်းဝင်/ထွက်လမ်းနှင့် ခြံစည်းရှိမရှိခြင်းကြောင့်ကျောင်းသားများ သွားလာရေးခက်ခဲ (အ.မ.က)။
- ❖ (အ.လ.က)ကျောင်းခြံစည်းရိုး မလုံခြုံခြင်းကြောင့် ကျောင်းသား/သူများအတွက် အခက်ခဲရှိပါသည်။

ဖြေရှင်းခြင်းနည်းလမ်းများ

- ❖ အင်္ဂါစီတွင်းများတူးပေးရန်
- ❖ မီးသတ်ရေကန်နှင့်မီးသတ်ရုံးစောက်လုပ်ပေးရန်
- ❖ စာကြည့်တိုက်စောက်ရန်
- ❖ (အ.မ.က)ကျောင်းလမ်းဝင်/ထွက်နှင့်ကျောင်းခြံစည်းများပြုပြင်တိုးချဲ့ပေးရန်
- ❖ (အ.လ.က)ကျောင်းခြံစည်းရိုးများကိုပြုပြင်တိုးချဲ့ပေးရန်။

၆.၁၁။နောင်(၅)နှစ်စာဦးစားပေးအစီအစဉ်

- | | |
|----------------------------|--------|
| ❖ အထက်တန်းကျောင်း | (ကျား) |
| ❖ တိုက်နယ်ဆေးရုံ | (ကျား) |
| ❖ ရွာတွင်းလမ်း(ကတ္တရာလမ်း) | (ကျား) |
| ❖ စံပြကျေးရွာကြီး | (ကျား) |
| ❖ ၂၄နာရီမီးလင်းခြင်း | (ကျား) |
| ❖ ၂၄နာရီ မီးလင်းခြင်း | (မ) |
| ❖ အထက်တန်းကျောင်း | (မ) |
| ❖ တိုက်နယ်ဆေးရုံ | (မ) |
| ❖ အားကစားကွင်း | (မ) |
| ❖ ကတ္တရာလမ်း | (မ) |

၆.၁၂။ ပြဿနာ၊ အခွင့်အရေး၊ လက်ရှိအခြေအနေ၊ ပြောင်းလဲမှုညွှန်းကိန်းနှင့် အနှစ်ချုပ်#

စဉ်	ပြဿနာ	အခွင့်အရေး	လက်ရှိအခြေအနေ	ပြောင်းလဲမှုညွှန်းကိန်း
၁။	ရွာလယ်လမ်းမ ကောင်းခြင်း(မြေ ဖို့)	လူထုဗဟိုပြုစီမံကိန်း မှ ပြုပြင်ထိန်းသိမ်း စရိတ်တောင်းခံ ခြင်း၊ ကော်မတီများ ဖွဲ့စည်းထားခြင်း။	လမ်းများ ပြေပြစ်ညီ ညာမှုမရှိ၊ လမ်းများရေ ဝပ်	လမ်းများကောင်းမှုလူမှုဓ ရး၊ စီးပွားရေး၊ ပညာရေး၊ ကျန်းမာရေးများ ဖွံ့ဖြိုးတိုးတက်မှုရှိ
၂။	ကျောင်းခြံစည်းရိုး မလုံခြုံခြင်း (အ.လ.က)	လူထုဗဟိုပြုစီမံကိန်း မှ ပြုပြင်ထိန်းသိမ်း စရိတ်တောင်းခံ ခြင်း၊ ကော်မတီများ ဖွဲ့စည်းထားခြင်း။	ကျောင်းသား/သူများ အတွက် လုံခြုံမှုမရှိ	လုံခြုံသော ကျောင်းခြံ စည်းပြုလုပ်ပေးရန်
၃။	ကျောင်းဝင်/ထွက် လမ်းနှင့်ခြံစည်းရိုး မကောင်းခြင်း (အ.မ.က)	လူထုဗဟိုပြုစီမံကိန်း မှ ပြုပြင်ထိန်းသိမ်း စရိတ်တောင်းခံ ခြင်း၊ ကော်မတီများ ဖွဲ့စည်းထားခြင်း။	ဝင်/ထွက် လမ်းနှင့် ကျောင်းခြံစည်းရိုး မကောင်း	ကျောင်းသား/သူများ အတွက်အခက်ခဲရှိ လို့ ပြုပြင်ပေးရန်
၄။	အင်္ဂါစိတွင်းမရှိ ခြင်း	လူထုဗဟိုပြုစီမံကိန်း မှ ပြုပြင်ထိန်းသိမ်း စရိတ်တောင်းခံ ခြင်း၊ ကော်မတီများ ဖွဲ့စည်းထားခြင်း။	သောက်သုံးရန် အင်္ဂါစိ တွင်းမရှိ	သောက်သုံးရန် အင်္ဂါစိတွင်း များတူးပေးမှ အခက်ခဲများပြေလည် မည်
၅။	စာကြည့်တိုက်	ပြန်/ဆက်ဦးစီးဌာန နှင့် ချိတ်ဆက် ဆောင်ရွက်မည်	စာကြည့်တိုက် လုံခြုံမှု မရှိပါ	စာကြည့်တိုက် လုံခြုံမှု မရှိပါ
၆။	မီးသတ်ရေကန် မီးသတ်ရုံး တည်ဆောက် ခြင်း	လူထုဗဟိုပြုစီမံကိန်း မှ ပြုပြင်စရိတ် တောင်းခံခြင်း၊ ကော်မ တီများဖွဲ့စည်းခြင်း ရယူနိုင်ခြင်း။	မီးသတ်ရေကန် နှင့် မီးသတ်ရုံးမရှိပါ	မီးသတ်ရေကန် နှင့် မီးသတ်ရုံးတည်ဆောက် ပေးရန်

၇။ ကော်မတီဝင်များ ရွေးချယ်ခြင်းနှင့် ကျေးရွာဖွံ့ဖြိုးရေးအစီအစဉ် ဆောင်ရွက်မှု မှတ်တမ်းဓါတ်ပုံများ





၈။ကျေးရွာစီမံကိန်း အထောက်အကူပြု ကော်မတီဖွဲ့စည်းပုံ နှင့် ကော်မတီဝင်များ

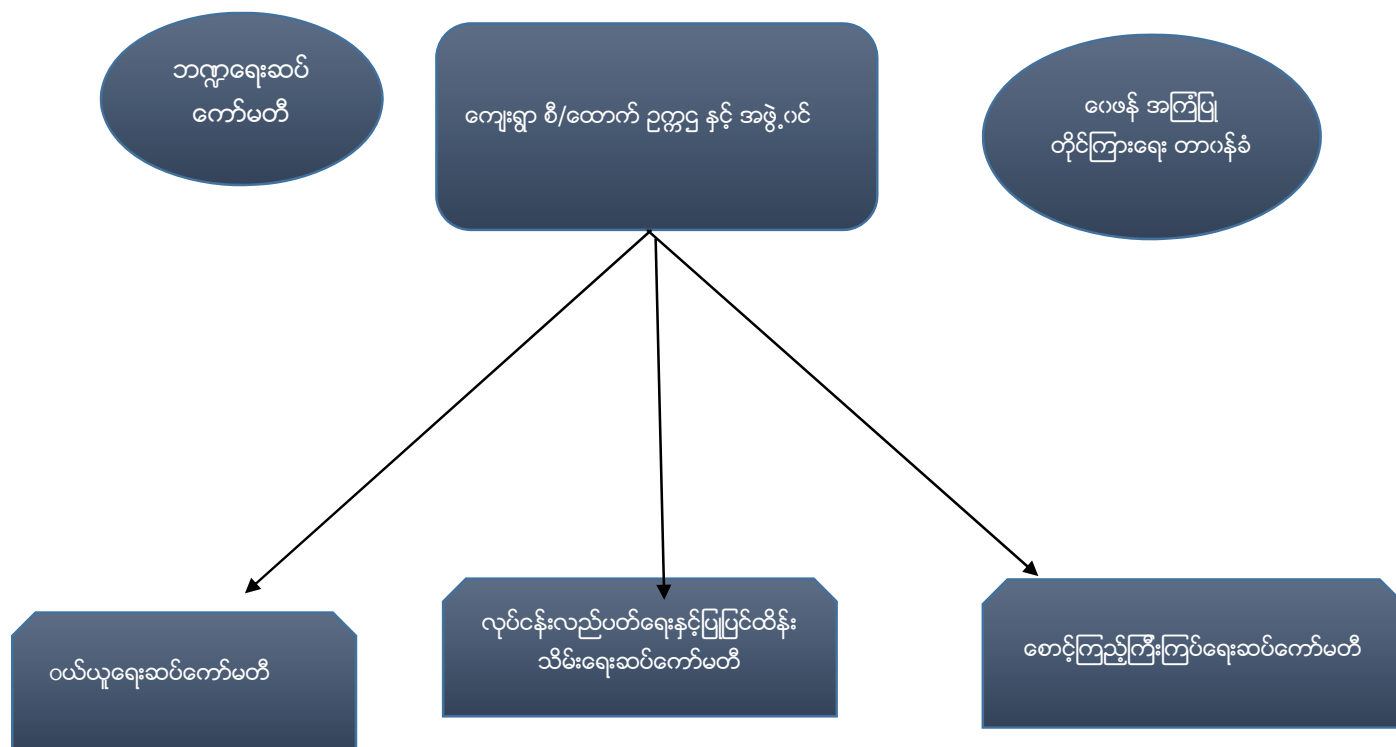

၈။ကျေးရွာ စီ/ထောက် ဥက္ကဋ္ဌ နှင့် အဖွဲ့ဝင်(ပန်းညိုအုပ်စု၊ပန်းညိုကျေးရွာ)

ပန်းညိုအုပ်စု ၊ ပန်းညိုကျေးရွာ

စီ/စဉ်	အမည်	လိင်	အသက်	ကျား/မ	ပညာအဆင့်	အလုပ်အကိုင်	Ph.No	စက်မှု/အခြား
၁	ဦးလွင်ဦး	✓	၄၉နှစ်	ကျား	အထက်တန်း	ကျောက်/မက်ကက်	၀၉-၇၅၄၀၃၁၃၈	ကျေးရွာအုပ်စု စီမံခန့်ခွဲရေးအဖွဲ့ဝင်
၂	ဒေါ်ခင်စု	✓	၃၆နှစ်	မ	ဥက္ကဋ္ဌ	အလယ်တန်း	-	အထောက်အကူပြု
၃	ဒေါ်စိုးဝေ	✓	၄၃နှစ်	မ	အဖွဲ့ဝင်	အထက်တန်း	၀၉-၃၄၄၀၇၁၇၆	စက်မှု
၄	ဦးသက်ဦးဦး	✓	၃၆နှစ်	ကျား	ဥက္ကဋ္ဌ	အထက်တန်း	၀၉-၇၆၃၃၇၁၆၅၆	ကျေးရွာအုပ်စု
၅	ဦးသန်းဦးဦး	✓	၃၅နှစ်	ကျား	စာရေးဆရာ	အထက်တန်း	၀၉-၃၄၄၀၃၃၃၆	စက်မှု
၆	ဒေါ်လင်း	✓	၄၃နှစ်	မ	ကျွေးမွေးရေး	အထက်တန်း	၀၉-၇၅၃၁၇၆၁၆	စက်မှု
၇	ဒေါ်အေးအေးအေး	✓	၂၄ နှစ်	မ	ကျေးရွာအုပ်စု	အလယ်တန်း	-	စက်မှု
၈	ဦးကျော်ကျော်	✓	၄၇နှစ်	ကျား	ဥက္ကဋ္ဌ	အထက်တန်း	၀၉-၃၃၄၀၇၁၇၆	ကျေးရွာအုပ်စု
၉	ဒေါ်အေးအေးအေး	✓	၄၅နှစ်	မ	အထက်တန်း	အထက်တန်း	၀၉-၄၆၃၁၇၆၁၆	ကျေးရွာအုပ်စု
၁၀	ဦးဝေလင်း	✓	၃၆နှစ်	ကျား	အဖွဲ့ဝင်	အထက်တန်း	၀၉-၇၅၃၁၇၆၁၆	ကျေးရွာအုပ်စု
၁၁	ဦးအေးအေးအေး	✓	၂၆နှစ်	မ	ဒေါ်လင်းအေး	ဥက္ကဋ္ဌ (HSA)	၀၉-၇၆၃၃၇၁၆၅၆	ကျေးရွာအုပ်စု
၁၂	ဒေါ်စိုးစိုးစိုး	✓	၂၆နှစ်	မ	အဖွဲ့ဝင်	အလယ်တန်း	၀၉-၇၆၃၃၇၁၆၅၆	ကျေးရွာအုပ်စု
၁၃	ဒေါ်ပျဉ်	✓	၃၁နှစ်	မ	အဖွဲ့ဝင်	အလယ်တန်း	၀၉-၇၆၃၃၇၁၆၅၆	ကျေးရွာအုပ်စု
၁၄	ဦးကျော်ကျော်	✓	၃၁နှစ်	ကျား	ဒေါ်လင်းအေး	အထက်တန်း	၀၉-၇၆၃၃၇၁၆၅၆	ကျေးရွာအုပ်စု
၁၅	ဦးမျိုးသက်ဦး	✓	၂၇နှစ်	ကျား	အဖွဲ့ဝင်	အထက်တန်း	၀၉-၇၆၃၃၇၁၆၅၆	ကျေးရွာအုပ်စု
၁၆	ဒေါ်လင်း	✓	၂၁နှစ်	မ	အဖွဲ့ဝင်	အလယ်တန်း	၀၉-၃၄၄၀၇၁၇၆	ကျေးရွာအုပ်စု
၁၇	ဦးကျော်ကျော်	✓	၃၃နှစ်	ကျား	ဒေါ်လင်းအေး	အလယ်တန်း	၀၉-၇၆၃၃၇၁၆၅၆	ကျေးရွာအုပ်စု
၁၈	ဒေါ်စိုးစိုးစိုး	✓	၂၀နှစ်	မ	အဖွဲ့ဝင်	အလယ်တန်း	၀၉-၇၆၃၃၇၁၆၅၆	ကျေးရွာအုပ်စု
၁၉	ဦးကျော်ကျော်	✓	၃၃နှစ်	ကျား	အဖွဲ့ဝင်	အလယ်တန်း	၀၉-၇၆၃၃၇၁၆၅၆	ကျေးရွာအုပ်စု
၁၀								

၁၄။အမျိုးသမီးကဏ္ဍအစည်းအဝေးမှတ်တမ်းနှင့် စစ်ဆေးရမည့်အချက်များ

၁၄.၁။ကျေးရွာမျှော်မှန်းချက် ဆွေးနွေးခန်းမှ ရရှိလာသောရလဒ်

ကျေးရွာ၏ မျှော်မှန်းချက်	လမ်းပန်းဆက်သွယ်ရေးကောင်းမွန်ပြီး စီးပွားရေး၊လူမှုရေး၊ ပညာရေး၊ ကျန်းမာရေးများ တိုးတက်ကောင်း မွန်လာရမည်။လျှပ်စစ်မီးရရှိပြီး အချိန်မရွေးသွားလာနိုင်ကာ၊စိုက်ပျိုးရေး၊မွေးမြူရေး၊အိမ်တွင်းမှု အသက်မွေးဝမ်းကျောင်း နည်းပညာများကို အချိန်နှင့်တပြေးညီ သိရှိနိုင်လာရမည်။
အနာဂတ်တွင် ကျေးရွာ ပိုမိုဖွံ့ဖြိုးတိုးတက်ရန် ကျေးရွာသားများ၏ မျှော် မှန်းထားရှိမှု	လူထုဗဟိုပြုစီမံကိန်းမှ တိုက်ရိုက်ထောက်ပံ့ငွေကို အသုံးပြုပြီး သဘာဝဘေး၊ ပညာရေး၊ရွာတွင်းလမ်းများကောင်းမွန်လာစေရန်နှင့် လျှပ်စစ်မီးများ ရရှိလာလျှင် အလင်းရောင်ရရှိလာမည်ဖြစ်သည်။ကျေးရွာတွင်း ရှိ လူငယ်များ လမ်းမှား မရောက်စေရန် အတွက် ကျေးရွာစာကြည့်တိုက်တစ်ခု ရှိချင်ပါသည်။အကောင်အထည် မဖော်နိုင်သောလုပ်ငန်းများကို သက်ဆိုင်ရာဌာနများနဲ့ ချိတ်ဆက်လုပ်ကိုင်မှုများ ပြုလုပ်မည်။မြို့နယ် အတွင်းသို့ အစိုးရ မဟုတ်သော အဖွဲ့အစည်းများ ဝင်ရောက်မှုများရှိပါက ကျေးရွာ လိုအပ်ချက်များကို တင်ပြ၍ အကူအညီတောင်းခံများပြုလုပ်မည်ဖြစ်ပါသည်။

၁၄.၂။အမျိုးသမီးကဏ္ဍ အစည်းအဝေးမှတ်တမ်း

စီမံကိန်းပထမနှစ်အတွက် ကျေးရွာမိတ်ဆက်အစည်းအဝေးပြုလုပ်ရန်ဖိတ်ကြားရာတွင်အ မျိုးသမီးများ အချိုးညီစွာပါဝင်ရန်ကျေးရွာ တာဝန်ရှိသူများနှင့် အုပ်ချုပ်ရေးမှူးထံသို့ပြောကြားခဲ့ပါသည်။ အစည်းအဝေး တိုင်းတွင်အမျိုးသမီးများပြောကြားလိုသော အချက်များကိုလွတ်လပ်ပွင့်လင်းစွာ ပြောကြားနိုင်ကြောင်းကို လည်းအသိပေးထားပါသည်။ ကျေးရွာအုပ်စုအဆင့်တွင်နှစ်စဉ်ပြုလုပ်သော လုပ်ငန်းများ တွင်အမျိုးသမီး များတင်ပြတောင်းဆိုသောလုပ်ငန်းတခုပါဝင်မည်ဖြစ်ကြောင်းကို လည်းပြောကြားခဲ့ပါသည်။လုပ်ငန်းခွဲ များအကောင်အထည်ဖော်ဆောင်ရွက်သောလုပ်ငန်းဖြစ်ပါက တူညီသောလုပ်ငန်း အတွက်တူညီသော လုပ်ငလစာများရှိမည်ကိုလည်း ပြောကြားခဲ့ပါသည်။ စီမံကိန်းတွင်အမျိုးသမီး/သားခွဲခြားမှုများမရှိစေရန်ရည်ရွယ်ထားသည်ကိုလည်းပြောကြားမှုပြုလုပ်ခဲ့ သည်။အမျိုးသမီးများ၏ ဦးဆောင်နိုင်မှုနှင့် စီမံခန့်ခွဲမှုစွမ်း ရည်များတိုး တက်လာစေရန်အတွက် ကော်မတီများထဲတွင်အမျိုးသမီးများ(၅၀%)ပါဝင်ရမည်ဖြစ်သည်။ဆပ်ကော်မတီတခုတိုင်းတွင်လည်း အနည်းဆုံး အမျိုးသမီးတဦး ပါဝင်ရမည်ဖြစ်ပါသည်။ ကော်မတီဝင်အမျိုးသမီးများသည်တင်ပြဆွေး နွေးမှုများပြုလုပ်ခြင်း၊ဆုံးဖြတ်ချက်များချခြင်းများပြုလုပ်ရမည်ဖြစ်ပါသည်။အမျိုးသားများမှလည်းကူညီ ပံ့ပိုးပေးရမည်ဖြစ်ပါသည်။ဒုတိယအကြိမ်အစည်းအဝေးများတွင်အမျိုးသမီးများသည်လိုအပ်ချက်အ ခက်အခဲများကိုလွတ်လပ်စွာဆွေးနွေးနိုင်ရန်အမျိုးသမီးသီးသန့်အုပ်စုများဖွဲ့ပြီးအခက်အခဲများဖော် ထုတ်ခြင်းကိုလည်းလုပ်ကိုင်ခဲ့ပါသည်။

၂။ကျေးရွာမိတ်ဆက်အစည်းအဝေးတွင်အမျိုးသမီးဣန္ဒာအတွက်

စောင့်ကြည့်စစ်ဆေးရမည့်အချက်များ

ကျေးရွာ/အုပ်စုအမည်-ညောင်ကားယားကျေးရွာ၊ညောင်ကားယားအုပ်စု

စဉ်	အကြောင်းအရာ	တွေ့ရှိချက်		မှတ်ချက်
		✓	✗	
၁။	အစည်းအဝေးတက်ရောက်လူသူများအားကျား၊မ ရေးရာအခြေခံသဘောတရားများကို ရှင်းလင်းဆွေးနွေးခဲ့ပါသလား။	✓		
၂။	စီမံကိန်းပါဝင်သောကျား၊မရေးရာအကောင်အထည်ဖော်ရေး လိုအပ်ချက်(၅)ချက်ကို ရှင်းလင်းပြခဲ့ပါသလား။	✓		
၃။	အစည်းအဝေးခေါ်ယူရာတွင်အမျိုးသား/သမီးများအချိုးညီစွာတက်ရောက် နိုင်ရေးအတွက်အသိပေးတိုက်တွန်းစည်းရုံးခဲ့တာမျိုးရှိခဲ့ပါသလား။	✓		
၄။	အမျိုးသမီးများ၏စကားသံများ၊ပြောဆိုနိုင်ခွင့်များ ပိုမိုထွက်ပေါ်လာအောင် ဖန်တီးပေးခဲ့ ပါသလား။	✓		
၅။	ဆပ်ကော်မတီဖွဲ့များဖွဲ့စည်းရာတွင်အမျိုးသမီးများနှင့် ပါဝင်ဖွဲ့စည်းရေး၊ပူးပေါင်းပါဝင်ရေးဦးဆောင်နိုင်ရေးအတွက် တွန်းအားပေးကူညီဆောက်ရွက်ခဲ့ပါသလား။	✓		
၆။	အစည်းအဝေးကိုအမျိုးသား/သမီးများအလွယ်တကူပါဝင်တက် ရောက်နိုင်သောအချိန်နှင့်နေရာများကိုရွေးချယ်ခြင်း၊ ထည့်သွင်းစဉ်းစားဆောက်ရွက်ခြင်းများတို့ကို လုပ်ဆောင်ခဲ့ပါသလား	✓		
၇။	လူနည်းစု၊ဆင်းရဲ/နွမ်းပါး၊ထိခိုက်လွယ်သောအုပ်စုများကို အစည်းအဝေးမစတင်မှီအချိန်များ က ရှာဖွေဖော်ထုတ်ခဲ့တာမျိုးများ ရှိပါသလား။	✓		
၈။	လူနည်းစု/ဆင်းရဲ/နွမ်းပါး/ထိခိုက်လွယ်သော အမျိုးသား/သမီးများထဲမှအချို့ကို အစည်းအဝေးတက်ရောက်နိုင်အောင် ဖိတ်ကြားဆောင်ရွက်မှုမျိုးရှိခဲ့ပါသလား။	✓		
၉။	လူနည်းစု/ဆင်းရဲ/နွမ်းပါး/ထိခိုက်လွယ်သောအမျိုးသား/အမျိုးသမီး များနှင့် ကြုံတွေ့နေရ သောအခက်အခဲများကို သင်ဆွေးနွေး မေးမြန်းခဲ့တာမျိုး ရှိပါသလား။	✓		
၁၀။	အမျိုးသမီးများပြောဆိုတင်ပြနိုင်အောင် အချိန်ပေးရန်၊ကြိုတင်စီစဉ်ဆောင်ရွက်မှု မျိုးများဆောင်ရွက်ခဲ့တာများ ရှိပါသလား။	✓		
၁၁။	စီမံကိန်းလုပ်ငန်းခွဲများရှာဖွေဖော်ထုတ်ရာတွင်	✓		

	အမျိုးသား/သမီးများသီးခြားဆွေးနွေး ဖော်ထုတ်ဆောင်ရွက်ခဲ့တာမျိုး ရှိပါသလား။			
၁၂။	ကျေးရွာစီမံကိန်း အထောက်အကူပြုကော်မတီဖွဲ့စည်းရာတွင် အမျိုးသမီး၊အမျိုးသားအချိုးညီမျှစွာ(၅၀:၅၀)ဖွဲ့စည်းနိုင်ခဲ့ပါသလား။ မဖွဲ့စည်းနိုင်ခဲ့ပါက မှတ်ချက်တွင် ရှင်းလင်းပါ။	✓		
၁၃။	ဆပ်ကော်မတီများတွင်အနည်းဆုံးအမျိုးသမီးအဖွဲ့ဝင် တစ်ဦးနှုန်းဖြင့် ပါဝင်ဖွဲ့စည်းနိုင်ခဲ့ပါသလား။ မဖွဲ့စည်းနိုင်ခဲ့ပါက မှတ်ချက်တွင် ရှင်းလင်းပါ။	✓		
၁၄။	ကျေးရွာ/ကျေးရွာအုပ်စု ဖွံ့ဖြိုးရေးစီမံချက် များတွင် အမျိုးသမီးများ ရွေးချယ်ဆုံးသည့်လုပ်ငန်းစီမံချက်အနည်းဆုံးတစ်ခု ပါဝင်နိုင်ရေး အတွက် စည်းရုံးဆွေးနွေးမှုများ ပြုလုပ်ဆောင်ရွက်ခဲ့ပါသလား။	✓		
၁၅။	တက်ရောက်လာသူများအား အမျိုးသမီးများ၏ လိုအပ်ချက်များကို ဖြည့်ဆည်းပေးနိုင်ရန်အမျိုးသမီးရွေးချယ်လိုက်သော ဦးစားပေးရွေးချယ်မှုများကိုထောက်ပံ့ပေးသွားမည်ဖြစ်ကြောင်း အသိပေးပြောကြားခဲ့ပါသလား။	✓		
၁၆။	ရွေးချယ်လိုက်သောစီမံကိန်းလုပ်ငန်းခွဲများသည် ဒေသတွင်းမှာရှိသော လူနည်းစု/ဆင်းရဲ/ နွမ်းပါး/ထိခိုက်လွယ် အုပ်စုများအပေါ် မည်သို့အကျိုးပြုနိုင်မည်ဖြစ်ကြောင်း ရှင်းလင်း ပြောကြားခြင်း၊မှတ်တမ်းတင်ခြင်းများတို့ကို ဆောင်ရွက်ခဲ့ပါသလား။	✓		
၁၇။	ကျေးရွာအုပ်စုအဆင့် အစည်းအဝေးပြုလုပ်ရာတွင် အုပ်စု စီ/ထောက် ကော်မတီဝင်များကို ကျား၊မရေးရာလိုအပ်ချက်များ အကြောင်းကိုရှင်းလင်းပြောကြားခဲ့ပါသလား။	✓		
၁၈။	ကျေးရွာအုပ်စုအဆင့် အစည်းအဝေးပြုလုပ်ရာတွင် အုပ်စု စီ/ထောက် ကော်မတီဝင်များ အားလုံး တက်ရောက်နိုင်မှု ရှိ/မရှိ စစ်ဆေးခဲ့ပါသလား။မတက်ရောက်နိုင်ခဲ့ပါက မှတ်ချက်တွင် ရှင်းလင်းပါ။	✓		



လူထုဖော်ပြစီမံကိန်းစီမံကိန်းလက်ဖွဲ့
အပိုင်း-၃ ၂၉.၉.၂၀၁၅

(ဂ) ကျွမ်းကျင်သူများမှတ်တမ်း ၊ ကျေးရွာတွင်နေထိုင်သော သို့မဟုတ် တခြားရွာမှလာရောက်သောကျွမ်းကျင်သူများ

(ခ) စာသင်ကျောင်း			(၂) ကျန်းမာရေး			(၃) လက်မှုပညာနှင့်		
	ရွာတွင်နေထိုင်သူ	အခြားရွာမှလာသူ		ရွာတွင်နေထိုင်သူ	အခြားရွာမှလာသူ		ရွာတွင်နေထိုင်သူ	အခြားရွာမှလာသူ
ပုလဲစားပြုဆရာမ	<input checked="" type="checkbox"/>	<input checked="" type="checkbox"/>	ဆရာဝန်	<input type="checkbox"/>	<input type="checkbox"/>	လက်သမား	<input checked="" type="checkbox"/>	<input type="checkbox"/>
အထက်တန်းပြဆရာမ	<input type="checkbox"/>	<input type="checkbox"/>	လက်ဆောက်ကျွမ်းမာရေးမှူး	<input type="checkbox"/>	<input type="checkbox"/>	ပန်းချီ	<input checked="" type="checkbox"/>	<input type="checkbox"/>
အလယ်တန်းပြဆရာမ	<input checked="" type="checkbox"/>	<input checked="" type="checkbox"/>	အမျိုးသမီးကျွမ်းမာရေးဆရာမ	<input type="checkbox"/>	<input type="checkbox"/>	လျှပ်စစ်ဆိုင်ရာ	<input type="checkbox"/>	<input type="checkbox"/>
ပုဂ္ဂိုလ်ဆရာမ	<input type="checkbox"/>	<input type="checkbox"/>	အရံသားများ	<input checked="" type="checkbox"/>	<input type="checkbox"/>	ဓနိကသွယ်သူ	<input type="checkbox"/>	<input type="checkbox"/>
အခြား	<input type="checkbox"/>	<input type="checkbox"/>	ပြည်သူ့ကျန်းမာရေးလုပ်သား (၁)/(၂)	<input type="checkbox"/>	<input type="checkbox"/>	စက်ပြင်ဆရာ	<input checked="" type="checkbox"/>	<input type="checkbox"/>
မှတ်ချက်			မှတ်ချက်			မှတ်ချက်		

(ဃ) ကျေးရွာသို့ရောက်ရှိနိုင်သည့်လမ်းအခြေအနေ / ကျေးရွာတွင်ရွာသည် ၎င်း၏ကျေးရွာအုပ်စုနှင့် ဆက်သွယ်ထားသောလမ်းအခြေအနေ (အောက်ပါတို့ကိုစိုင်းပါ)

ကျောက်ကြမ်းလမ်း ကတ္တရာလမ်း ကွန်ကရစ်လမ်း မော်တော်ဆိုင်ကယ်လမ်း
ကျောက်စင်းလမ်း ပြေသာလမ်း လူသွားလမ်း အခြား ရေကြောင်းလမ်း

(င) ကျေးရွာဖွံ့ဖြိုးမှုစီမံချက်

- (၁) လူထုဖော်ပြစီမံကိန်းမတော်မီ ဤကျေးရွာတွင်ကျေးရွာဖွံ့ဖြိုးမှု စီမံချက်ရှိခဲ့ပါသလား?
- (၂) ရှိခဲ့ပါလျှင် ဤစီမံချက်ကို မည်သည့် ခုနှစ်တွင်ပြင်ဆင်ခဲ့ပါသနည်း?
- (၃) ဤစီမံချက်ကို ခြုံငုံနယ်မှအတည်ပြုခဲ့ပါသလား?

စိုင်းပါ
ရှိပါသည်/မရှိပါ/မသိပါ
နှစ်-----/မသိပါ
မြို့နယ်သည်/မမြို့နယ်/မသိပါ

(စ) ဓနိကအကူအညီ

- (၁) ဤကျေးရွာ၏လူထုမှသိရှိသောကျေးရွာအုပ်စု၏လူထုအထိရောက်ရှိမှုမရှိသနည်း? စိုင်း-----/မသိပါ
- (၂) ဤကျေးရွာမှ ၎င်းကျေးရွာအုပ်စုလူထုအထိသွားလာရတွင်ကြုံရသည့်အချိန်

ခြောက်လွှာ ရာသီတွင်ကြာချိန်----- ထောင့်လာရုံ/မော်တော်ဆိုင်ကယ်၊ ခြေလျှင်/လား/မော်တော်ဘုတ်/အခြား-----

မိုးရာသီတွင်ကြာချိန်----- ထောင့်လာရုံ/မော်တော်ဆိုင်ကယ်၊ ခြေလျှင်၊ လား/မော်တော်ဘုတ်/အခြား-----

(ဆ) ယတ်ဝန်းကျင်ဆိုင်ရာသဘာဝဘေးအန္တရာယ် -

ဤကျေးရွာတွင်ကြုံရခြင်းကိုသို့ သဘာဝဘေးအန္တရာယ်ကျရောက်မှုခြင်းရှိပါသလား

☒ ရှိပါသည် ☐ ရှိပါသည် ရှိလျှင်မေးမြန်း-----



လူထုဗဟိုပြုစီမံကိန်းစီမံကိန်းလက်ဖွဲ့
အပိုင်း-၃ ၂၉.၉.၂၀၁၅

(ခ) ကျေးရွာတွင် ဖွဲ့စည်းထားသော အဖွဲ့အစည်းများ
လူထုဗဟိုပြုစီမံကိန်းမတိုင်မီ ဤကျေးရွာတွင် ကျေးရွာဖွံ့ဖြိုးရေးအတွက် အစိုးရ(သို့)ရွာသားများကိုယ်တိုင်(သို့) စီမံကိန်းတင်စုစုမှ
ဖွဲ့စည်းထားသည့် အဖွဲ့အစည်းများရှိပါသလား။

- (၁) အိမ်သက်အဖွဲ့
(၂) မြေအကျိုးခွင့်အဖွဲ့

ကျေးရွာခေါင်းဆောင်

အမည်

မောင်

လက်မှတ်

ခန့်.ရဲ့ ၃.၂.၂၀၁၆

လူထုစည်းရုံးရေးမှူး

အမည်

ဒေါ်ခင်

လက်မှတ်

ခန့်.ရဲ့ 3/2/2016





လူထုဗဟိုပြုစီမံကိန်း၊စီမံကိန်းလက်စွဲ

အပိုင်း-၃ ၂၉.၉.၂၀၁၅

ပုံစံ ၈-၃ ကျေးရွာဖွံ့ဖြိုးရေး ဦးစားပေးအစီအစဉ် (Form PC 3)

A

လမ်းညွှန် ရွက် /အဆင့်(၃)ကျေးရွာဖွံ့ဖြိုးမှုမှန်ချက်အစည်းအဝေးပြီးဆုံးသောအခါ ကျေးရွာစီမံကိန်း အထောက်အကူပြု
ကော်မတီသည် လူထုစည်းရုံးရေးမှူးအကူအညီဖြင့် ဤပုံစံကိုပြည့်စုံအောင် ဖြည့်သွင်းရမည်။ အားလုံးသော အခက်အခဲ
အတားအဆီးများ၊ ဖွံ့ဖြိုးမှုဦးစားပေးအစီအစဉ်များ၊လူထုဗဟိုပြုစီမံကိန်း၏ ရန်ပုံငွေအရင်းအမြစ်နှင့် မသက်ဆိုင်သည့် လုပ်ငန်းများ
အားလုံးကိုဖော်ပြရမည်။

လူထုစည်းရုံးရေးမှူး/ဝန်ထမ်း အမည် ဦးဖြူသာ

နေ့စွဲ 8/3/2016 စက်ဝန်းအား အမှတ်ခြစ်ပါ (✓) ☐ စက်ဝန်း(၁)
☐ စက်ဝန်း(၂) ☐ စက်ဝန်း(၃) ☐ စက်ဝန်း(၄)

ပြည်နယ်/တိုင်း စစ်ကိုင်း၊ ခရိုင် ဦးစွန်း၊ ကျေးရွာအုပ်စု အင်းတော်၊ ကျေးရွာ အင်းတော်

က. အခက်အခဲအတားအဆီးများအားစွေးနှေးခြင်း - ယခုလက်ရှိအခြေအနေတွင်ဤကျေးရွာဖွံ့ဖြိုးတိုးတက်ရေးအတွက်
အဓိကအခက်အခဲအတားအဆီးများသည် မည်သည့်များဖြစ်ပါသနည်း(အမျိုးသား/သမီး အနည်းဆုံးအခက်အခဲ ၅ ခုစီဖော်ပြပါ)

အမျိုးသား အဖွဲ့မှတင်ပြသောအခက်အခဲအတားအဆီးများ	အမျိုးသမီး အဖွဲ့မှတင်ပြသောအခက်အခဲအတားအဆီးများ
၁ အထိတွေ့ မရှိခြင်း	၁ ရွာသားလမ်းမကြီး မကောင်းခြင်း
၂ မီးဘက်ကျကျပ် နီးသတ်ရုံး မရှိခြင်း	၂ ကျောက်စုဆုတ်ရိုး မလုံခြုံခြင်း(စာ-လ-က)
၃ စာကြည့်တိုက် မရှိခြင်း	၃ စာအုပ်ကျွေးမွေးရေးမရှိခြင်း(အ-မ-က)
၄ ကျောင်းဝင်းကျွန်းလမ်းမကောင်းခြင်း(အ-မ-က)	၄ ကျေးရွာ ပျက်စီးခြင်း
၅ ကျောက်စုဆုတ်ရိုး မလုံခြုံခြင်း(စာ-လ-က)	၅ ရွာသားလမ်းမကြီး မကောင်းခြင်း

ခ. မျှော်မှန်းခြင်း- နောင်လာမည့် (၅)နှစ် အတွင်း ကျေးရွာဖွံ့ဖြိုးရေး မျှော်မှန်းလျာထားချက်များအား တင်ပြပါ။

အမျိုးသားအဖွဲ့မှတင်ပြသောမျှော်မှန်းချက်များ	အမျိုးသမီးအဖွဲ့မှတင်ပြသောမျှော်မှန်းချက်များ
၁ အထက်တန်းကျောင်း	၁၀ ၂၄ နှစ် မီးလင်းခြင်း
၂ တိုက်ယပ်ဆေးရုံ	၂၁ အထက်တန်းကျောင်း
၃ ရွာတွင်းလမ်းမကြီး	၃ တိုက်ယပ်ဆေးရုံ
၄ ခံပြကျေးရွာကြီး	၄ စားကုန်းကွင်း
၅ ၂၄ နှစ် မီးလင်းခြင်း	၅ ကျေးရွာလမ်း

ဂ. ဤကျေးရွာ၏ လာမည့်(၃)နှစ်အတွက် ဦးစားပေး ဖွံ့ဖြိုးတိုးတက်မှု လုပ်ငန်း အစီအစဉ်များအားဖော်ပြပါ။
(လူထုဗဟိုပြုစီမံကိန်း ရန်ပုံငွေအတွက် အဆိုပြုသော အစီအစဉ်များကိုဦးစားပေး အဆင့်အလိုက်ဖော်ပြပြီး ကျန်လူထုဗဟိုပြု စီမံကိန်း
ရန်ပုံငွေအရင်းအမြစ်နှင့် မပတ်သက်သည့်အစီအစဉ်များလည်းဖော်ပြရန်ဖြစ်သည်)

ကျေးရွာအတွက်ဦးစားပေးဖွံ့ဖြိုး တိုးတက်မှု လုပ်ငန်းစဉ်များ	အဆိုပြုသူ (အမျိုးသားများ/ အမျိုးသမီးများ/ အမျိုးသား+အမျိုးသမီး)	လူထုဗဟိုပြုစီမံကိန်းအတွက်အဆိုပြု သည့် (ဦးစားပေးအဆင့် အလိုက် ဖော်ပြပါ)	ခန့်မှန်း ကုန်ကျ စရိတ်	အကျိုးခံစား ခွင့်ရှိသူခန့်. မှန်းခြေ အရေ အတွက်
၁ ရွာသား(ကွင်းလမ်း)ကြီး	ကျား + ၁၀	ရွာသား(ကွင်းလမ်း)ကြီး	၄၀၀၀၀၀	၃၂၃
၂ ကျွန်းလမ်းမကြီး	ကျား + ၁၀	ကျွန်းလမ်းမကြီး	၄၀၀၀၀၀	၄၂၂
၃				



လူထုဝဟိုဠ်စီမံကိန်း၊စီမံကိန်းလက်ခွဲ
အပိုင်း-၃ ၂၉.၉.၂၀၁၅

၄				
၅				
၆				

ဥက္ကဋ္ဌ၊ ကျေးရွာစီမံကိန်းအထောက်အကူပြုကော်မီတီမှအတည်ပြုသည်။

အမည် ဦးလွင်ဦး လက်မှတ်  ရက်စွဲ ၀.၃.၂၀၁၆
ဒေါ်သီတာ

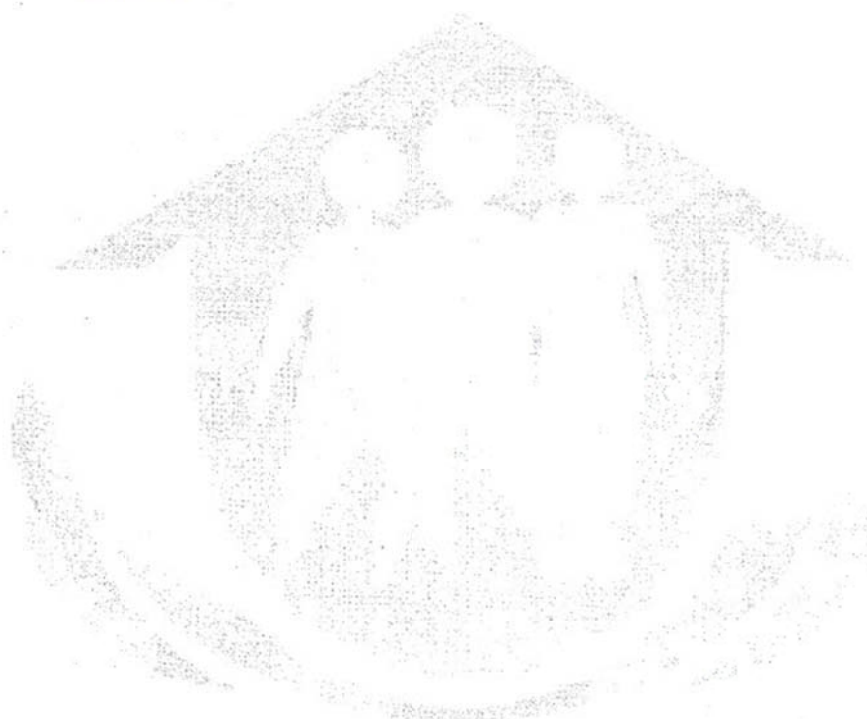



အပိုင်း-၃ ၂၉.၉.၂၀၁၅

□ $\gamma \gamma \rightarrow \gamma \gamma$

၄၄၉၉ ကုမ္ပဏီလီမိတက်/ကုမ္ပဏီလီမိတက်

အမည်

လက်မှတ်

ഗ്രേറ്റ് ഓപ്പറേഷൻ

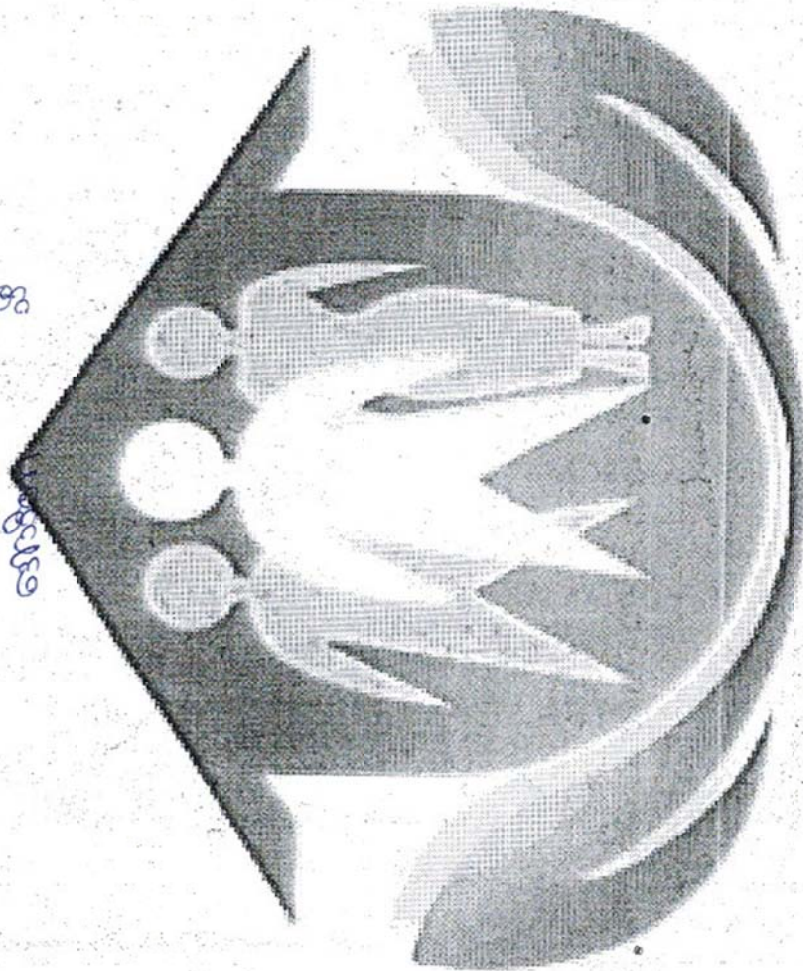



စစ်ကိုင်းတိုင်းဒေသကြီး၊မြောက်မြို့နယ်

ကျေးရွာအစည်းအဝေးမှတ်တမ်း

ကျေးရွာ ။ ။ပန်းညိုကျေးရွာ

ကျေးရွာအုပ်စု။ ။ ပန်းညိုအုပ်စု

အစည်းအဝေးပြုလုပ်သည့်နေရာ။ ။အ.လ.က ခွဲ ပန်းညို

နေ့စွဲ ။ ။၆.၂.၂၀၁၆

အကြောင်းအရာ။ ။ပထမနှစ် စီမံကိန်း မိတ်ဆက်အစည်းအဝေး ပထမအကြိမ်
အစည်းအဝေးပြုလုပ်ခြင်း။

အစည်းအဝေးတက်ရောက်သူဦးရေ- ကျား(၂၂၃)ဦး နှင့် မ(၁၇၇)ဦး=(၄၀၀)ဦး

ဆွေးနွေးချက်များ

ဆွေးနွေးချက်(၁)

မိတ်ဆက်အစည်းအဝေးတွင်ကျေးရွာဥက္ကဋ္ဌမှကျေးရွာလူထုနှင့်လူထုဗဟိုပြုစီမံကိန်းမှဝန်ထမ်းများကို မိတ်ဆက်အဖွင့်အမှာစကားပြောကြားခြင်း။ အစည်းအဝေးတက်ရောက်လာသူများအား လူထုစည်းရုံးရေးမှူးနှင့် လက်ထောက်နည်းပညာမှူးများမှ မိတ်ဆက်ပေးပြီး ပထမအကြိမ်အစည်းအဝေးတွင် လုပ်ဆောင်မည့်လုပ်ငန်းစဉ်များအားပြောပြပေးခြင်း။

ဆွေးနွေးချက်(၂)

လူထုဗဟိုပြုစီမံကိန်းနှင့် မိတ်ဆက်ပေးခြင်း၊ တက်ရောက်လာသူများအား လူထုဗဟိုပြုစီမံကိန်း၏ လုပ်ထုံးလုပ်နည်း၊သဘောတရားများအားဆွေးနွေးရှင်းပြခြင်း။ လူထုဗဟိုပြုစီမံကိန်းဝန်ထမ်းများ လိုက်နာရမည့် ဆောင်ရန်၊ရှောင်ရန်အချက်များ၊ ကျား/မ တန်းတူညီမျှမှုရှိစေရန်သွင်းထားသည့် အချက်များ ၊ ကျေးရွာလူထု၏ အခွင့်အရေးနှင့် တာဝန်ဝတ္တရားများ။ စီမံကိန်းသည် (၄) နှစ်တာစီမံကိန်း ဖြစ်ကြောင်း၊ ကမ္ဘာ့ဘဏ်မှ အဓိကထောက်ပံ့ပေးမည်ဖြစ်ကြောင်းများကို ကျေးရွာလူထုအား လူထုစည်းရုံးရေးမှူးမှ ရှင်းပြဆွေးနွေးခြင်း။

ဆွေးနွေးချက် (၃)

တက်ရောက်လာသော ကျေးရွာလူထုများထဲမှ လူထုဗဟိုပြုစီမံကိန်းနှင့် အဓိကချိတ်ဆက်လုပ်ဆောင်ရန် အတွက်စေတနာ့ဝန်ထမ်း (၂) ဦးရွေးချယ်မည်ဖြစ်ကြောင်းနှင့် ကျား/မ တန်းတူညီမျှမှုရှိစေရန်စေတနာ့ဝန်ထမ်းကို အမျိုးသား (၁) ဦး၊ အမျိုးသမီး (၁)ဦးရွေးချယ်မည် ဖြစ်ကြောင်းနှင့် စေတနာ့ဝန်ထမ်း၏ တာဝန်နှင့် ဝတ္တရားများအားရှင်းပြဆွေးနွေးခြင်း။

ဆွေးနွေးချက် (၄)

ကျေးရွာလူထုများအား အုပ်စုဖွဲ့၍ လူထုပူးပေါင်းပါဝင်သော လူမှုဆန်းစစ်ချက် (၆) ခုပြုလုပ်မည်ဖြစ် ကြောင်းပြောပြ၍ အုပ်စုများဖွဲ့ပြီးအောက်ပါလူမှုဆန်းစစ်ချက် (၆) ခုကို ပြုလုပ်ဆွေးနွေးကြခြင်း။

၁)လူမှုရေးပြုအရင်းအမြစ်ပြမြေပုံ

၂)ရာသီခွင်ပြဇယား

၃)ပင့်ကူအိမ်သုံးသပ်ခြင်း

၄)ဥစ္စာနေ ကြွယ်ဝမှုအဆင့်သတ်မှတ်ခြင်း

၅)ဗင်းကားချပ် (အဖွဲ့အစည်းများချိတ်ဆက်မှုပြပုံ)

၆)ပိုင်ဆိုင်မှုနှင့်ထိန်းချုပ်မှု

ဆွေးနွေးချက် (၅)

ဒုတိယအကြိမ် ကျေးရွာအစည်းအဝေးပြုလုပ်မည့်ရက်အား ကျေးရွာလူထုနှင့်ညှိနှိုင်း၍ ဒုတိယအကြိမ် အစည်းအဝေးတွင် ကျေးရွာဖွံ့ဖြိုးရေးအစီအစဉ်များရေးဆွဲခြင်းနှင့် ကျေးရွာမှကော်မတီများ ဖွဲ့စည်းမည် ဖြစ်ကြောင်း အသိပေးပြောကြားပေးခြင်း။

ဆုံးဖြတ်ချက်များ

၁) ကျေးရွာမှ စေတနာ့ဝန်ထမ်းအဖြစ်လုပ်ဆောင်မည့်အဆိုပြုတင်သွင်းခံရသူ (၄) ဦးအား ကျေးရွာလူထုမှ လျှို့ဝှက်မဲပေးစနစ်ဖြင့် ရွေးချယ်လိုက်ရာ စေတနာ့ဝန်ထမ်းအဖြစ် အမျိုးသား ဦးအောင်မျိုးဝင်း နှင့် အမျိုးသမီး ဒေါ်သီတာတို့နှစ်ဦးရွေးချယ်တင်မြှောက်ခြင်းခံရသည်။

၂) ပန်းညိုကျေးရွာ၏ လူမှုဆန်းစစ်ချက်များ (၆)ခုကို ဆွေးနွေးရေးဆွဲပြုလုပ်နိုင်ခဲ့သည်။

၃) ဒုတိယအကြိမ် အစည်းအဝေးအတွက် ရက်ချိန်း ၂.၃.၂၀၁၆ ရက်တွင် ပြုလုပ်မည်ဖြစ်ကြောင်း အတည်ပြုနိုင်ခဲ့သည်။

သဘောတူညီမှုများ

(၁)ကျေးရွာသူ/သားအားလုံး စီမံကိန်းမှ ရရှိလာသော ရံပုံငွေကို ကျေးရွာတွင် အကျိုးရှိစွာ သုံးစွဲရန် သဘောတူညီခဲ့ပါသည်။

(၂)ကျေးရွာစေတနာ့ဝန်ထမ်း(၂)ဦးအား လျှို့ဝှက်မဲပေးစနစ်ဖြင့်ရွေးချယ်ရန်သဘောတူညီခဲ့ကြပါသည်။

(၃)ရွေးချယ်ခံရသောစေတနာ့ဝန်ထမ်း(၂)ဦးမှာလည်းအမှန်တကယ်လုပ်ဆောင်နိုင်ကြောင်းသဘောတူညီခဲ့ပါသည်။

လူထုတုံ့ပြန်စီမံကိန်းစီမံကိန်းလက်ဖွဲ့

အပိုင်း-၃ ၉-၉-၂၀၁၅

ပုံစံ-၈၁၂-အစည်းအဝေးတက်ရောက်သူများ(FORM PC12)

လမ်းညွှန်စီမံကိန်း အစည်းအဝေးအားလုံးတွင် အသုံးပြုရန် လူထုစည်းရုံးရေးကော်မရှာသို့ ကွင်းဆင်းစဉ် စစ်ဆေးချိန်ပုံ

စီမံကိန်းကော်ဝန်အချိန်ဇယားပါအစည်းအဝေးတက်ရောက်သူများစာရင်းကိုဖြည့်သွင်းရန်

စည်းရုံးရေးမှူးအမည် ဦးအောင်

ရက်စွဲ ၆ / ၉ / ၂၀၁၆

ပြည်နယ်/တိုင်းဒေသကြီး မကွေး မြို့နယ် အောင် ကျေးရွာအုပ်စု မင်း ယ်

စဉ်	အမည်	ကျား (V)	မ (V)	အိမ်ထောင်စုကို ယ်စားလှယ်(V)	လူမျိုး	လက်မှတ်
၁	ဦးအောင်	✓			မကွေး	
၂	" မင်းအောင်	✓			"	
၃	" မင်းအောင်	✓			"	
၄	" မင်းအောင်	✓			"	
၅	" မင်းအောင်	✓			"	
၆	" မင်းအောင်	✓			"	
၇	" မင်းအောင်	✓			"	
၈	" မင်းအောင်	✓			"	
၉	" မင်းအောင်	✓			"	
၁၀	" မင်းအောင်	✓			"	
၁၁	" မင်းအောင်	✓			"	
၁၂	" မင်းအောင်	✓			"	
၁၃	" မင်းအောင်	✓			"	
၁၄	" မင်းအောင်	✓			"	
၁၅	" မင်းအောင်	✓			"	
၁၆	" မင်းအောင်	✓			"	
၁၇	" မင်းအောင်	✓			"	
၁၈	" မင်းအောင်	✓			"	
၁၉	" မင်းအောင်	✓			"	
၂၀	" မင်းအောင်	✓			"	

လူထုပုဂ္ဂိုလ်၏အသုံးပြုမှုဆိုင်ရာစံနှုန်း

အပိုင်း-၃ ၉-၉.၂၀၁၅

ပုံစံ-၁၂-အစည်းအဝေးတက်ရောက်သူများ(FORM PCI2)

လမ်းညွှန်စံနှုန်း အစည်းအဝေးအားလုံးတွင် အသုံးပြုရန်၊ လူထုပုဂ္ဂိုလ်များက ကျေးဇူးပြု၍ ကွင်းဆင်းစဉ် စစ်ဆေး၍ပုံစံ ၂ စံနှုန်းစက်ဝန်းအချိန်ဇယားပါအစည်းအဝေးတက်ရောက်သူများစာရင်းကိုဖြည့်သွင်းရန်

စည်းရုံးရေးအမည်

ရက်စွဲ	မြို့နယ်	ကျေးရွာအုပ်စု	ကျေးရွာ
ပြည်နယ်/တိုင်းဒေသကြီး			

စဉ်	အမည်	ကျား (V)	မ (V)	အိမ်ထောင်စုကို ယံစားလှယ်(V)	လူမျိုး	လက်မှတ်
၁၁	ဦးအောင်အောင်	✓			ဗမာ	ဦးအောင်
၁၂	ဒေါ်အေးအေး	✓	✓		မ	ဒေါ်အေးအေး
၁၃	ဦးအောင်အောင်	✓			မ	ဦးအောင်အောင်
၁၄	ဒေါ်အေးအေး	✓			မ	ဒေါ်အေးအေး
၁၅	ဦးအောင်အောင်	✓	✓		မ	ဦးအောင်အောင်
၁၆	ဒေါ်အေးအေး	✓			မ	ဒေါ်အေးအေး
၁၇	ဦးအောင်အောင်	✓	✓		မ	ဦးအောင်အောင်
၁၈	ဒေါ်အေးအေး	✓			မ	ဒေါ်အေးအေး
၁၉	ဦးအောင်အောင်	✓			မ	ဦးအောင်အောင်
၂၀	ဒေါ်အေးအေး	✓	✓		မ	ဒေါ်အေးအေး
၂၁	ဦးအောင်အောင်	✓			မ	ဦးအောင်အောင်
၂၂	ဒေါ်အေးအေး	✓			မ	ဒေါ်အေးအေး
၂၃	ဦးအောင်အောင်	✓			မ	ဦးအောင်အောင်
၂၄	ဒေါ်အေးအေး	✓			မ	ဒေါ်အေးအေး
၂၅	ဦးအောင်အောင်	✓			မ	ဦးအောင်အောင်
၂၆	ဒေါ်အေးအေး	✓			မ	ဒေါ်အေးအေး
၂၇	ဦးအောင်အောင်	✓			မ	ဦးအောင်အောင်
၂၈	ဒေါ်အေးအေး	✓			မ	ဒေါ်အေးအေး
၂၉	ဦးအောင်အောင်	✓			မ	ဦးအောင်အောင်
၃၀	ဒေါ်အေးအေး	✓	✓		မ	ဒေါ်အေးအေး

လူထုထုတ်ပြန်မှုစီမံကိန်းစီမံကိန်းလက်စွဲ
အပိုင်း-၃ ၉-၉.၂၀၁၅
ပုံစံ-၀၁၂-အစည်းအဝေးတက်ရောက်သူများ(FORM PCI2)

လက်ညွှန်းစီမံကိန်း အစည်းအဝေးအားလုံးတွင် အသုံးပြုရန် လူထုစည်းရုံးရေးက ကျေးဇူးတင် ကွင်းဆင်းစဉ် စစ်ဆေးဖို့ပုံ
စီမံကိန်းစက်ဝန်းအချိန်ယာယီအစည်းအဝေးတက်ရောက်သူများစာရင်းကိုဖြည့်သွင်းရန်

စည်းရုံးရေးအမည်

ရက်စွဲ	မြို့နယ်/တိုင်းဒေသကြီး	မြို့နယ်	ကျေးရွာအုပ်စု	ကျေးရွာ
--------	------------------------	----------	---------------	---------

စဉ်	အမည်	ကျား (V)	မ (V)	အိမ်ထောင်စုကို ယ်စားလှယ်(V)	လူမျိုး	လက်မှတ်
၁၁	ဒေါ်စိုး	✓			ဗမာ	၆၀၃၄
၁၂	ဒေါ်စိုး	✓			ဗမာ	၆၀၃၅
၁၃	ဒေါ်စိုး	✓	✓		ဗမာ	၆၀၃၆
၁၄	ဒေါ်စိုး	✓			ဗမာ	၆၀၃၇
၁၅	ဒေါ်စိုး	✓	✓		ဗမာ	၆၀၃၈
၁၆	ဒေါ်စိုး	✓			ဗမာ	၆၀၃၉
၁၇	ဒေါ်စိုး	✓	✓		ဗမာ	၆၀၄၀
၁၈	ဒေါ်စိုး	✓			ဗမာ	၆၀၄၁
၁၉	ဒေါ်စိုး	✓	✓		ဗမာ	၆၀၄၂
၂၀	ဒေါ်စိုး	✓			ဗမာ	၆၀၄၃
၂၁	ဒေါ်စိုး	✓	✓		ဗမာ	၆၀၄၄
၂၂	ဒေါ်စိုး	✓			ဗမာ	၆၀၄၅
၂၃	ဒေါ်စိုး	✓	✓		ဗမာ	၆၀၄၆
၂၄	ဒေါ်စိုး	✓			ဗမာ	၆၀၄၇
၂၅	ဒေါ်စိုး	✓	✓		ဗမာ	၆၀၄၈
၂၆	ဒေါ်စိုး	✓			ဗမာ	၆၀၄၉
၂၇	ဒေါ်စိုး	✓	✓		ဗမာ	၆၀၅၀
၂၈	ဒေါ်စိုး	✓			ဗမာ	၆၀၅၁
၂၉	ဒေါ်စိုး	✓	✓		ဗမာ	၆၀၅၂
၃၀	ဒေါ်စိုး	✓			ဗမာ	၆၀၅၃
၃၁	ဒေါ်စိုး	✓	✓		ဗမာ	၆၀၅၄
၃၂	ဒေါ်စိုး	✓			ဗမာ	၆၀၅၅
၃၃	ဒေါ်စိုး	✓	✓		ဗမာ	၆၀၅၆
၃၄	ဒေါ်စိုး	✓			ဗမာ	၆၀၅၇
၃၅	ဒေါ်စိုး	✓	✓		ဗမာ	၆၀၅၈
၃၆	ဒေါ်စိုး	✓			ဗမာ	၆၀၅၉
၃၇	ဒေါ်စိုး	✓	✓		ဗမာ	၆၀၆၀
၃၈	ဒေါ်စိုး	✓			ဗမာ	၆၀၆၁
၃၉	ဒေါ်စိုး	✓	✓		ဗမာ	၆၀၆၂
၄၀	ဒေါ်စိုး	✓			ဗမာ	၆၀၆၃

လူထုပေါ်ပြုစီမံကိန်းစီမံကိန်းလက်စွဲ

အပိုင်း-၃ ၉.၉.၂၀၁၅

ပုံစံ-၈၁၂-အစည်းအဝေးတက်ရောက်သူများ (FORM PCA2)

လမ်းညွှန်စီမံကိန်း အစည်းအဝေးအားလုံးတွင် အသုံးပြုရန် လူထုစည်းရုံးရေးကော်မရှာသို့ ကွင်းဆင်းစဉ် စစ်ဆေးချိန် ၂

စီမံကိန်းတက်ဝန်းအချိန်ဇယားပါအစည်းအဝေးတက်ရောက်သူများစာရင်းကိုဖြည့်သွင်းရန်

စည်းရုံးရေးမှူးအမည်

ရက်စွဲ

ပြည်နယ်/တိုင်းဒေသကြီး

မြို့နယ်

ကျေးရွာအုပ်စု

ကျေးရွာ

စဉ်	အမည်	ကျား (V)	မ (V)	အိမ်ထောင်စုကို ယ်စားလှယ် (V)	လူမျိုး	အသား	လက်မှတ်
၁	အောင်စိုး	✓				မ	အောင်စိုး
၂	အောင်စိုး		✓			မ	အောင်စိုး
၃	အောင်စိုး		✓			မ	အောင်စိုး
၄	အောင်စိုး		✓			မ	အောင်စိုး
၅	အောင်စိုး		✓			မ	အောင်စိုး
၆	အောင်စိုး		✓			မ	အောင်စိုး
၇	အောင်စိုး		✓			မ	အောင်စိုး
၈	အောင်စိုး		✓			မ	အောင်စိုး
၉	အောင်စိုး		✓			မ	အောင်စိုး
၁၀	အောင်စိုး		✓			မ	အောင်စိုး
၁၁	အောင်စိုး		✓			မ	အောင်စိုး
၁၂	အောင်စိုး		✓			မ	အောင်စိုး
၁၃	အောင်စိုး		✓			မ	အောင်စိုး
၁၄	အောင်စိုး		✓			မ	အောင်စိုး
၁၅	အောင်စိုး		✓			မ	အောင်စိုး
၁၆	အောင်စိုး		✓			မ	အောင်စိုး
၁၇	အောင်စိုး		✓			မ	အောင်စိုး
၁၈	အောင်စိုး		✓			မ	အောင်စိုး
၁၉	အောင်စိုး		✓			မ	အောင်စိုး
၂၀	အောင်စိုး		✓			မ	အောင်စိုး

လူထုထုတ်ပြန်စီမံကိန်းစီမံကိန်းလက်စွဲ

အပိုင်း-၃ ၉-၉-၂၀၁၅

ပုံစံ-၈၁၂-အစည်းအဝေးတက်ရောက်သူများ (FORM PC12)

လမ်းညွှန်စီမံကိန်း အစည်းအဝေးအားလုံးတွင် အသုံးပြုရန်၊ လူထုစည်းရုံးရေးက ကျေးဇူးတင် ကွင်းဆင်းစဉ် စစ်ဆေးချိန်ပုံ ၂	
စီမံကိန်းစက်ဝန်းအချိန်ယဉ်းအစည်းအဝေးတက်ရောက်သူများစာရင်းကိုဖြည့်သွင်းရန်	
စည်းရုံးရေးမှူးအမည်	
ရာက်စွဲ	
ပြည်နယ်/တိုင်းဒေသကြီး	မြို့နယ်
ကျေးရွာအုပ်စု	ကျေးရွာ

စဉ်	အမည်	ကျား (V)	မ (V)	အိမ်ထောင်စုကို ယ်စားလှယ်(V)	လူမျိုး	လက်မှတ်
၈၁	ဒေါ်အောင်မျိုးအိမ်	✓			ဗမာ	အောင်မျိုးအိမ်
၈၂	ဒေါ်အောင်မျိုးအိမ်	✓			"	အောင်မျိုးအိမ်
၈၃	ဒေါ်အောင်မျိုးအိမ်	✓			"	အောင်မျိုးအိမ်
၈၄	ဒေါ်အောင်မျိုးအိမ်	✓			"	အောင်မျိုးအိမ်
၈၅	ဒေါ်အောင်မျိုးအိမ်	✓			"	အောင်မျိုးအိမ်
၈၆	ဒေါ်အောင်မျိုးအိမ်	✓			"	အောင်မျိုးအိမ်
၈၇	ဒေါ်အောင်မျိုးအိမ်	✓			"	အောင်မျိုးအိမ်
၈၈	ဒေါ်အောင်မျိုးအိမ်	✓			"	အောင်မျိုးအိမ်
၈၉	ဒေါ်အောင်မျိုးအိမ်	✓			"	အောင်မျိုးအိမ်
၉၀	ဒေါ်အောင်မျိုးအိမ်	✓			"	အောင်မျိုးအိမ်
၉၁	ဒေါ်အောင်မျိုးအိမ်	✓			"	အောင်မျိုးအိမ်
၉၂	ဒေါ်အောင်မျိုးအိမ်	✓			"	အောင်မျိုးအိမ်
၉၃	ဒေါ်အောင်မျိုးအိမ်	✓			"	အောင်မျိုးအိမ်
၉၄	ဒေါ်အောင်မျိုးအိမ်	✓			"	အောင်မျိုးအိမ်
၉၅	ဒေါ်အောင်မျိုးအိမ်	✓			"	အောင်မျိုးအိမ်
၉၆	ဒေါ်အောင်မျိုးအိမ်	✓			"	အောင်မျိုးအိမ်
၉၇	ဒေါ်အောင်မျိုးအိမ်	✓			"	အောင်မျိုးအိမ်
၉၈	ဒေါ်အောင်မျိုးအိမ်	✓			"	အောင်မျိုးအိမ်
၉၉	ဒေါ်အောင်မျိုးအိမ်	✓			"	အောင်မျိုးအိမ်
၁၀၀	ဒေါ်အောင်မျိုးအိမ်	✓			"	အောင်မျိုးအိမ်

လူထုဝင်္ကန်းစီမံကိန်းလက်ခွဲ
အပိုင်း-၃ ၉.၉.၂၀၁၅

ပုံစံ-၈၁၂-အစဉ်အဆက်ရောက်သူများ(FORM PC12)

လမ်းညွှန်စီမံကိန်း အစဉ်အဆက်အားလုံးတွင် အသုံးပြုရန် လူထုစည်းရုံးရေးကော်မရှာသို့ ကွင်းဆင်းစဉ် စစ်ဆေးဖွဲ့ပုံ ၂
စီမံကိန်းစက်ဝန်းအချိန်ဇယားပါအစဉ်အဆက်ရောက်သူများစာရင်းကိုပြည့်သွင်းရန်

စည်းရုံးရေးမှူးအမည်

ရက်စွဲ	မြို့နယ်	ကျေးရွာအုပ်စု	ကျေးရွာ
ပြည်နယ်/တိုင်းဒေသကြီး			

စဉ်	အမည်	ကျား (V)	မ (V)	အိမ်ထောင်စုကို ယံစားလှယ်(V)	လူမျိုး	လက်မှတ်
၁၈၁	အောင်		✓		ဗမာ	
၁၈၂	မ. မိုးမြင့်		✓		မ	
၁၈၃	မ. မိုးမြင့်		✓		မ	
၁၈၄	မ. မိုးမြင့်		✓		မ	
၁၈၅	မ. မိုးမြင့်		✓		မ	
၁၈၆	မ. မိုးမြင့်		✓		မ	
၁၈၇	မ. မိုးမြင့်		✓		မ	
၁၈၈	မ. မိုးမြင့်		✓		မ	
၁၈၉	မ. မိုးမြင့်		✓		မ	
၁၉၀	မ. မိုးမြင့်		✓		မ	
၁၉၁	မ. မိုးမြင့်		✓		မ	
၁၉၂	မ. မိုးမြင့်		✓		မ	
၁၉၃	မ. မိုးမြင့်		✓		မ	
၁၉၄	မ. မိုးမြင့်		✓		မ	
၁၉၅	မ. မိုးမြင့်		✓		မ	
၁၉၆	မ. မိုးမြင့်		✓		မ	
၁၉၇	မ. မိုးမြင့်		✓		မ	
၁၉၈	မ. မိုးမြင့်		✓		မ	
၁၉၉	မ. မိုးမြင့်		✓		မ	
၂၀၀	မ. မိုးမြင့်		✓		မ	

လူထုပတ်ဝန်းကျင်ထိခိုက်မှုလက်ခံ
အစီအစဉ်-၃ ဇီ-၉-၂၀၁၅
ပုံစံ-၈၁-၂-အစည်းအဝေးတက်ရောက်သူများ(FORM PC12)

လမ်းညွှန်စီမံကိန်း အစည်းအဝေးအားလုံးတွင် အသုံးပြုရန် လူထုစည်းရုံးရေးကော်မရှာသို့ ကွင်းဆင်းစဉ် စစ်ဆေး၍ပုံစံ ၂
စီမံကိန်းစက်ဝန်းအချိန်ဇယားပါအစည်းအဝေးတက်ရောက်သူများစာရင်းကိုဖြည့်သွင်းရန်

စည်းရုံးရေးမှူးအမည်

ရက်စွဲ

ပြည်နယ်/တိုင်းဒေသကြီး

မြို့နယ်

ကျေးရွာအုပ်စု

ကျေးရွာ

စဉ်	အမည်	ကျား (V)	မ (V)	အိမ်ထောင်စုကို ယ်စားလှယ်(V)	လူမျိုး	လက်မှတ်
၁၁	ဒေါ်စုစု	✓	✓		ဗမာ	မိမိ
၁၂	ဒေါ်စုစု	✓	✓		ဗမာ	မိမိ
၁၃	ဒေါ်စုစု	✓	✓		ဗမာ	မိမိ
၁၄	ဒေါ်စုစု	✓	✓		ဗမာ	မိမိ
၁၅	ဒေါ်စုစု	✓	✓		ဗမာ	မိမိ
၁၆	ဒေါ်စုစု	✓	✓		ဗမာ	မိမိ
၁၇	ဒေါ်စုစု	✓	✓		ဗမာ	မိမိ
၁၈	ဒေါ်စုစု	✓	✓		ဗမာ	မိမိ
၁၉	ဒေါ်စုစု	✓	✓		ဗမာ	မိမိ
၂၀	ဒေါ်စုစု	✓	✓		ဗမာ	မိမိ
၂၁	ဒေါ်စုစု	✓	✓		ဗမာ	မိမိ
၂၂	ဒေါ်စုစု	✓	✓		ဗမာ	မိမိ
၂၃	ဒေါ်စုစု	✓	✓		ဗမာ	မိမိ
၂၄	ဒေါ်စုစု	✓	✓		ဗမာ	မိမိ
၂၅	ဒေါ်စုစု	✓	✓		ဗမာ	မိမိ
၂၆	ဒေါ်စုစု	✓	✓		ဗမာ	မိမိ
၂၇	ဒေါ်စုစု	✓	✓		ဗမာ	မိမိ
၂၈	ဒေါ်စုစု	✓	✓		ဗမာ	မိမိ
၂၉	ဒေါ်စုစု	✓	✓		ဗမာ	မိမိ
၃၀	ဒေါ်စုစု	✓	✓		ဗမာ	မိမိ

လူထုလက်မှတ်ပြုနိုင်ရေးစီမံကိန်းလက်စွဲ

အပိုင်း-၃ ၉-၉.၂၀၁၅

ပုံစံ-၈၀၂-အစည်းအဝေးတက်ရောက်သူများ (FORM PC12)

လမ်းညွှန်စီမံကိန်း အစည်းအဝေးအားလုံးတွင် အသုံးပြုရန်၊ လူထုစည်းရုံးရေးမှူးက ကျေးဇူးတင် ပေးအပ်သည့် စစ်ဆေးချက်ပုံစံ ၂

စီမံကိန်းစက်ဝန်းအချိန်ဇယားပါအစည်းအဝေးတက်ရောက်သူများစာရင်းကိုဖြည့်သွင်းရန်

စည်းရုံးရေးမှူးအမည်

ရက်စွဲ

ပြည်နယ်/တိုင်းဒေသကြီး

မြို့နယ်

ကျေးရွာအုပ်စု

ကျေးရွာ

စဉ်	အမည်	ကျား (V)	မ (V)	အိမ်ထောင်စုကို ယ်စားလှယ်(V)	လူမျိုး	လက်မှတ်
၁၁၁	ဒေါ်စုစု	✓			ဗမာ	
၁၁၂	ဒေါ်စုစု	✓			ဗမာ	
၁၁၃	ဒေါ်စုစု	✓			ဗမာ	
၁၁၄	ဒေါ်စုစု	✓			ဗမာ	
၁၁၅	ဒေါ်စုစု	✓			ဗမာ	
၁၁၆	ဒေါ်စုစု	✓			ဗမာ	
၁၁၇	ဒေါ်စုစု	✓			ဗမာ	
၁၁၈	ဒေါ်စုစု	✓			ဗမာ	
၁၁၉	ဒေါ်စုစု	✓			ဗမာ	
၁၂၀	ဒေါ်စုစု	✓			ဗမာ	
၁၂၁	ဒေါ်စုစု	✓			ဗမာ	
၁၂၂	ဒေါ်စုစု	✓			ဗမာ	
၁၂၃	ဒေါ်စုစု	✓			ဗမာ	
၁၂၄	ဒေါ်စုစု	✓			ဗမာ	
၁၂၅	ဒေါ်စုစု	✓			ဗမာ	
၁၂၆	ဒေါ်စုစု	✓			ဗမာ	
၁၂၇	ဒေါ်စုစု	✓			ဗမာ	
၁၂၈	ဒေါ်စုစု	✓			ဗမာ	
၁၂၉	ဒေါ်စုစု	✓			ဗမာ	
၁၃၀	ဒေါ်စုစု	✓			ဗမာ	

လူထုဝတ်ပြုစီမံကိန်းစီမံကိန်းလက်ဖွဲ့
အပိုင်း-၃ ၉-၉-၂၀၁၅
ပုံစံ-၈၁၂-အစည်းအဝေးတက်ရောက်သူများ(FORM PC12)

လမ်းညွှန်စီမံကိန်း အစည်းအဝေးအားလုံးတွင် အသုံးပြုရန်၊ လူထုစည်းရုံးရေးကော်မရှာသို့ ကွင်းဆင်းစဉ် စစ်ဆေး၍ပုံစံ ၂
စီမံကိန်းစက်ဝန်းအချိန်ဇယားပါအစည်းအဝေးတက်ရောက်သူများစာရင်းကိုဖြည့်သွင်းရန်

စည်းရုံးရေးမှူးအမည် _____

ရက်စွဲ _____

ပြည်နယ်/တိုင်းဒေသကြီး _____ ဖြန့်နယ် _____ ကျေးရွာအုပ်စု _____ ကျေးရွာ _____

စဉ်	အမည်	ကျား (V)	မ (V)	အိမ်ထောင်စုကို ယ်စားလှယ်(V)	လူမျိုး	လက်မှတ်
၁၈၁	အောင်စိုး	✓	✓		ဗမာ	အောင်စိုး
၁၈၂	အောင်စိုး	✓	✓		ဗမာ	အောင်စိုး
၁၈၃	အောင်စိုး	✓	✓		ဗမာ	အောင်စိုး
၁၈၄	အောင်စိုး	✓	✓		ဗမာ	အောင်စိုး
၁၈၅	အောင်စိုး	✓	✓		ဗမာ	အောင်စိုး
၁၈၆	အောင်စိုး	✓	✓		ဗမာ	အောင်စိုး
၁၈၇	အောင်စိုး	✓	✓		ဗမာ	အောင်စိုး
၁၈၈	အောင်စိုး	✓	✓		ဗမာ	အောင်စိုး
၁၈၉	အောင်စိုး	✓	✓		ဗမာ	အောင်စိုး
၁၉၀	အောင်စိုး	✓	✓		ဗမာ	အောင်စိုး
၁၉၁	အောင်စိုး	✓	✓		ဗမာ	အောင်စိုး
၁၉၂	အောင်စိုး	✓	✓		ဗမာ	အောင်စိုး
၁၉၃	အောင်စိုး	✓	✓		ဗမာ	အောင်စိုး
၁၉၄	အောင်စိုး	✓	✓		ဗမာ	အောင်စိုး
၁၉၅	အောင်စိုး	✓	✓		ဗမာ	အောင်စိုး
၁၉၆	အောင်စိုး	✓	✓		ဗမာ	အောင်စိုး
၁၉၇	အောင်စိုး	✓	✓		ဗမာ	အောင်စိုး
၁၉၈	အောင်စိုး	✓	✓		ဗမာ	အောင်စိုး
၁၉၉	အောင်စိုး	✓	✓		ဗမာ	အောင်စိုး
၂၀၀	အောင်စိုး	✓	✓		ဗမာ	အောင်စိုး

လူထုပေါ်ပြဲစီမံကိန်းစီမံကိန်းလက်ဖွဲ့

အပိုင်း-၃ ဇ-ဇ.၂၀၁၅

ပုံစံ-၀၁၂-အစည်းအဝေးတက်ရောက်သူများ(FORM PC12)

လမ်းညွှန်စီမံကိန်း အစည်းအဝေးအားလုံးတွင် အသုံးပြုရန် လူထုစည်းရုံးရေးမှူးက ကျေးရွာသို့ ကွင်းဆင်းစဉ် စစ်ဆေးချိန်၂	
စီမံကိန်းတက်ဝင်အချိန်ဇယားပါအစည်းအဝေးတက်ရောက်သူများစာရင်းကိုဖြည့်သွင်းရန်	
စည်းရုံးရေးမှူးအမည်	
ရက်စွဲ	
ပြည်နယ်/တိုင်းဒေသကြီး	မြို့နယ်
ကျေးရွာအုပ်စု	

စဉ်	အမည်	ကျား (V)	မ (V)	အိမ်ထောင်စုကို ယ်စားလှယ်(V)	လူမျိုး	လက်မှတ်
၁၀၁	မိုးစိန်စာအေး	✓	✓		ဗမာ	မိုးစိန်စာအေး
၁၀၂	မိုးစိန်စာအေး	✓			မ	မိုးစိန်စာအေး
၁၀၃	မိုးစိန်စာအေး	✓			မ	မိုးစိန်စာအေး
၁၀၄	မိုးစိန်စာအေး	✓			မ	မိုးစိန်စာအေး
၁၀၅	မိုးစိန်စာအေး	✓			မ	မိုးစိန်စာအေး
၁၀၆	မိုးစိန်စာအေး	✓			မ	မိုးစိန်စာအေး
၁၀၇	မိုးစိန်စာအေး	✓			မ	မိုးစိန်စာအေး
၁၀၈	မိုးစိန်စာအေး	✓			မ	မိုးစိန်စာအေး
၁၀၉	မိုးစိန်စာအေး	✓			မ	မိုးစိန်စာအေး
၁၁၀	မိုးစိန်စာအေး	✓			မ	မိုးစိန်စာအေး
၁၁၁	မိုးစိန်စာအေး	✓			မ	မိုးစိန်စာအေး
၁၁၂	မိုးစိန်စာအေး	✓			မ	မိုးစိန်စာအေး
၁၁၃	မိုးစိန်စာအေး	✓			မ	မိုးစိန်စာအေး
၁၁၄	မိုးစိန်စာအေး	✓			မ	မိုးစိန်စာအေး
၁၁၅	မိုးစိန်စာအေး	✓			မ	မိုးစိန်စာအေး
၁၁၆	မိုးစိန်စာအေး	✓			မ	မိုးစိန်စာအေး
၁၁၇	မိုးစိန်စာအေး	✓			မ	မိုးစိန်စာအေး
၁၁၈	မိုးစိန်စာအေး	✓			မ	မိုးစိန်စာအေး
၁၁၉	မိုးစိန်စာအေး	✓			မ	မိုးစိန်စာအေး
၁၂၀	မိုးစိန်စာအေး	✓			မ	မိုးစိန်စာအေး

လူထုဝဟ်ပြုစီမံကိန်းလက်ဖွဲ့
အစဉ်း-၃ ၉.၉.၂၀၁၅
ပုံစံ-၈၁ အစဉ်းအဝေးတက်ရောက်သူများ(FORM PC12)

လက်ဖွဲ့စီမံကိန်း အစဉ်းအဝေးအားလုံးတွင် အသုံးပြုရန် လူထုဝဟ်ပြုစီမံကိန်း လက်ဖွဲ့သို့ ကွင်းဆင်းစဉ် စစ်ဆေးချိန်ပုံ

စီမံကိန်းစက်ဝန်းအချိန်ဇယားပါအစဉ်းအဝေးတက်ရောက်သူများစာရင်းကိုဖြည့်သွင်းရန်

စည်းရုံးရေးမှူးအမည် _____

ရက်စွဲ _____

ပြည်နယ်/တိုင်းဒေသကြီး _____

မြို့နယ် _____

ကျေးရွာအုပ်စု _____

ကျေးရွာ _____

စဉ်	အမည်	ကျား (V)	မ (V)	အိမ်ထောင်စုကို ယ်စားလှယ်(V)	လူမျိုး	လက်မှတ်
၁၁၁	မအေးစုစုစု		✓		မအေး	စုစု
၁၁၂	မအေးစုစု	✓			မအေး	စုစု
၁၁၃	မအေးစုစု	✓			မအေး	စုစု
၁၁၄	မအေးစုစု	✓			မအေး	စုစု
၁၁၅	မအေးစုစု	✓			မအေး	စုစု
၁၁၆	မအေးစုစု	✓			မအေး	စုစု
၁၁၇	မအေးစုစု	✓			မအေး	စုစု
၁၁၈	မအေးစုစု	✓			မအေး	စုစု
၁၁၉	မအေးစုစု	✓			မအေး	စုစု
၁၂၀	မအေးစုစု	✓			မအေး	စုစု
၁၂၁	မအေးစုစု	✓			မအေး	စုစု
၁၂၂	မအေးစုစု	✓			မအေး	စုစု
၁၂၃	မအေးစုစု	✓			မအေး	စုစု
၁၂၄	မအေးစုစု	✓			မအေး	စုစု
၁၂၅	မအေးစုစု	✓			မအေး	စုစု
၁၂၆	မအေးစုစု	✓			မအေး	စုစု
၁၂၇	မအေးစုစု	✓			မအေး	စုစု
၁၂၈	မအေးစုစု	✓			မအေး	စုစု
၁၂၉	မအေးစုစု	✓			မအေး	စုစု
၁၃၀	မအေးစုစု	✓			မအေး	စုစု

လူထုပတ်ဝန်းကျင်ဆိုင်ရာစစ်ဆေးမှု

အပိုင်း-၃ ၉-၉-၂၀၁၅

ပုံစံ-၈၁၂-အစည်းအဝေးတက်ရောက်သူများ (FORM PC12)

လမ်းညွှန်စီမံကိန်း အစည်းအဝေးအားလုံးတွင် အသုံးပြုရန်၊ လူထုစည်းရုံးရေးက ကျေးဇူးပြု၍ ကွင်းဆင်းစဉ် စစ်ဆေး၍ပုံ ၂	
စီမံကိန်းစက်ဝန်းအချိန်ယာယီအစည်းအဝေးတက်ရောက်သူများစာရင်းကိုဖြည့်သွင်းရန်	
စည်းရုံးရေးမှူးအမည်	
ရက်စွဲ	
ဖြည့်နှင်း/တိုင်းဒေသကြီး	မြို့နယ်
ကျေးရွာ	

စဉ်	အမည်	ကျား (V)	မ (V)	အိမ်ထောင်စုကို ယ်စားလှယ်(V)	လူမျိုး	လက်မှတ်
၁၄၁	မအိတ်အိတ်	✓	✓		ဗမာ	ပဏ္ဍိတ
၁၄၂	မအိတ်အိတ်	✓	✓			မအိတ်အိတ်
၁၄၃	မအိတ်အိတ်	✓	✓			မအိတ်အိတ်
၁၄၄	မအိတ်အိတ်	✓	✓			မအိတ်အိတ်
၁၄၅	မအိတ်အိတ်	✓	✓			မအိတ်အိတ်
၁၄၆	မအိတ်အိတ်	✓	✓			မအိတ်အိတ်
၁၄၇	မအိတ်အိတ်	✓	✓			မအိတ်အိတ်
၁၄၈	မအိတ်အိတ်	✓	✓			မအိတ်အိတ်
၁၄၉	မအိတ်အိတ်	✓	✓			မအိတ်အိတ်
၁၅၀	မအိတ်အိတ်	✓	✓			မအိတ်အိတ်
၁၅၁	မအိတ်အိတ်	✓	✓			မအိတ်အိတ်
၁၅၂	မအိတ်အိတ်	✓	✓			မအိတ်အိတ်
၁၅၃	မအိတ်အိတ်	✓	✓			မအိတ်အိတ်
၁၅၄	မအိတ်အိတ်	✓	✓			မအိတ်အိတ်
၁၅၅	မအိတ်အိတ်	✓	✓			မအိတ်အိတ်
၁၅၆	မအိတ်အိတ်	✓	✓			မအိတ်အိတ်
၁၅၇	မအိတ်အိတ်	✓	✓			မအိတ်အိတ်
၁၅၈	မအိတ်အိတ်	✓	✓			မအိတ်အိတ်
၁၅၉	မအိတ်အိတ်	✓	✓			မအိတ်အိတ်
၁၆၀	မအိတ်အိတ်	✓	✓			မအိတ်အိတ်

လူထုဖော်ပြစီမံကိန်းစီမံကိန်းလက်စွဲ

အပိုင်း ၃ ဇီ-ဇီ-၂၀၁၅

ပုံစံ-၈၁၂-အစည်းအဝေးတက်ရောက်သူများ (FORM PC12)

လမ်းညွှန်စီမံကိန်း အစည်းအဝေးအားလုံးတွင် အသုံးပြုရန် လူထုစည်းရုံးရေးကော်မရှာသို့ ကွင်းဆင်းစဉ် စစ်ဆေးဖို့ပုံစံ

စီမံကိန်းကော်ဝန်အချိန်ဇယားပါအစည်းအဝေးတက်ရောက်သူများစာရင်းကိုဖြည့်သွင်းရန်

စည်းရုံးရေးမှူးအမည်

ရက်စွဲ

ပြည်နယ်/တိုင်းဒေသကြီး

မြို့နယ်

ကျေးရွာအုပ်စု

ကျေးရွာ

စဉ်	အမည်	ကျား (V)	မ (V)	အိမ်ထောင်စုကို ယ်စားလှယ်(V)	လူမျိုး	လက်မှတ်
၁၆၁	စောစောအောင်		✓		ဗမာ	စောစော
၁၆၂	အောင်အောင်	✓			ဗမာ	အောင်အောင်
၁၆၃	အောင်အောင်	✓			ဗမာ	အောင်အောင်
၁၆၄	အောင်အောင်	✓			ဗမာ	အောင်အောင်
၁၆၅	အောင်အောင်	✓			ဗမာ	အောင်အောင်
၁၆၆	အောင်အောင်	✓			ဗမာ	အောင်အောင်
၁၆၇	အောင်အောင်	✓			ဗမာ	အောင်အောင်
၁၆၈	အောင်အောင်	✓			ဗမာ	အောင်အောင်
၁၆၉	အောင်အောင်	✓			ဗမာ	အောင်အောင်
၁၇၀	အောင်အောင်	✓			ဗမာ	အောင်အောင်
၁၇၁	အောင်အောင်	✓			ဗမာ	အောင်အောင်
၁၇၂	အောင်အောင်	✓			ဗမာ	အောင်အောင်
၁၇၃	အောင်အောင်	✓			ဗမာ	အောင်အောင်
၁၇၄	အောင်အောင်	✓			ဗမာ	အောင်အောင်
၁၇၅	အောင်အောင်	✓			ဗမာ	အောင်အောင်
၁၇၆	အောင်အောင်	✓			ဗမာ	အောင်အောင်
၁၇၇	အောင်အောင်	✓			ဗမာ	အောင်အောင်
၁၇၈	အောင်အောင်	✓			ဗမာ	အောင်အောင်
၁၇၉	အောင်အောင်	✓			ဗမာ	အောင်အောင်
၁၈၀	အောင်အောင်	✓			ဗမာ	အောင်အောင်

လူထုလုံခြုံရေးအဖွဲ့အစည်းများ၏ လက်မှတ်

အမှတ်-၃ ၉-၉-၂၀၁၅

ပုံစံ-၁၁၂-အစည်းအဝေးတက်ရောက်သူများ (FORM PC12)

လမ်းညွှန်မီမီကိန်း အစည်းအဝေးအားလုံးတွင် အသုံးပြုရန် လူထုစည်းရုံးရေးကော်မရှာသို့ ကွင်းဆင်းစဉ် စစ်ဆေးခြင်း	
မီမီကိန်းစက်ဝိုင်းအချို့အားလုံးအစည်းအဝေးတက်ရောက်သူများစာရင်းကိုပြည့်သွင်းရန်	
စည်းရုံးရေးအဖွဲ့အစည်း	
ရက်စွဲ	ကျေးရွာအုပ်စု
ပြည်နယ်/တိုင်းဒေသကြီး	မြို့နယ်

စဉ်	အမည်	ကျား (V)	မ (V)	အိမ်ထောင်စုကို ယဉ်ကျေးမှု (V)	လူမျိုး	လက်မှတ်
၁၀၁	မ. မြတ်ဦး		✓		ဗမာ	မ. မြတ်ဦး
၁၀၂	မ. မြတ်ဦး		✓		"	မ. မြတ်ဦး
၁၀၃	မ. မြတ်ဦး		✓		"	မ. မြတ်ဦး
၁၀၄	မ. မြတ်ဦး		✓		"	မ. မြတ်ဦး
၁၀၅	မ. မြတ်ဦး		✓		"	မ. မြတ်ဦး
၁၀၆	မ. မြတ်ဦး		✓		"	မ. မြတ်ဦး
၁၀၇	မ. မြတ်ဦး		✓		"	မ. မြတ်ဦး
၁၀၈	မ. မြတ်ဦး		✓		"	မ. မြတ်ဦး
၁၀၉	မ. မြတ်ဦး		✓		"	မ. မြတ်ဦး
၁၁၀	မ. မြတ်ဦး		✓		"	မ. မြတ်ဦး
၁၁၁	မ. မြတ်ဦး		✓		"	မ. မြတ်ဦး
၁၁၂	မ. မြတ်ဦး		✓		"	မ. မြတ်ဦး
၁၁၃	မ. မြတ်ဦး		✓		"	မ. မြတ်ဦး
၁၁၄	မ. မြတ်ဦး		✓		"	မ. မြတ်ဦး
၁၁၅	မ. မြတ်ဦး		✓		"	မ. မြတ်ဦး
၁၁၆	မ. မြတ်ဦး		✓		"	မ. မြတ်ဦး
၁၁၇	မ. မြတ်ဦး		✓		"	မ. မြတ်ဦး
၁၁၈	မ. မြတ်ဦး		✓		"	မ. မြတ်ဦး
၁၁၉	မ. မြတ်ဦး		✓		"	မ. မြတ်ဦး
၁၂၀	မ. မြတ်ဦး		✓		"	မ. မြတ်ဦး

လူထုလက်ပြန်စီမံကိန်းစီမံကိန်းလက်စွဲ

အပိုင်း-၃ ဇ-ဇ.၂၀၁၅

ပုံစံ-စာ ၂-အစည်းအဝေးတက်ရောက်သူများ (FORM PC12)

လမ်းညွှန်စီမံကိန်း အစည်းအဝေးအားလုံးတွင် အသုံးပြုရန် လူထုစည်းရုံးရေးကော်မရှာသို့ ကွင်းဆင်းစဉ် စံဆေးဖို့ပုံစံ ၂

စီမံကိန်းကော်ဝန်အချိန်ဇယားပါအစည်းအဝေးတက်ရောက်သူများစာရင်းကိုဖြည့်သွင်းရန်

စည်းရုံးရေးမှူးအမည် _____

ရက်စွဲ _____

ပြည်နယ်/တိုင်းဒေသကြီး _____

မြို့နယ် _____

ကျေးရွာအုပ်စု _____

ကျေးရွာ _____

စဉ်	အမည်	ကျား (V)	မ (V)	အိမ်ထောင်စုကို ယ်စားလှယ် (V)	လူမျိုး	လက်မှတ်
၁၀၁	ရွှေလှိုင်	✓	✓		ဗမာ	ရွှေလှိုင်
၁၀၂	ဒေါ်အေး	✓			ဗမာ	ဒေါ်အေး
၁၀၃	မအိ	✓			ဗမာ	မအိ
၁၀၄	မအိ	✓			ဗမာ	မအိ
၁၀၅	မအိ	✓			ဗမာ	မအိ
၁၀၆	မအိ	✓			ဗမာ	မအိ
၁၀၇	မအိ	✓			ဗမာ	မအိ
၁၀၈	မအိ	✓			ဗမာ	မအိ
၁၀၉	မအိ	✓			ဗမာ	မအိ
၁၁၀	မအိ	✓			ဗမာ	မအိ
၁၁၁	မအိ	✓			ဗမာ	မအိ
၁၁၂	မအိ	✓			ဗမာ	မအိ
၁၁၃	မအိ	✓			ဗမာ	မအိ
၁၁၄	မအိ	✓			ဗမာ	မအိ
၁၁၅	မအိ	✓			ဗမာ	မအိ
၁၁၆	မအိ	✓			ဗမာ	မအိ
၁၁၇	မအိ	✓			ဗမာ	မအိ
၁၁၈	မအိ	✓			ဗမာ	မအိ
၁၁၉	မအိ	✓			ဗမာ	မအိ
၁၂၀	မအိ	✓			ဗမာ	မအိ

လူထုလက်မှတ်ပေးရန်စီမံကိန်းလက်စွဲ
အပိုင်း-၃ ဇီ-၉.၂၀၁၅
ပုံစံ-၀၁၂-အစည်းအဝေးတက်ရောက်သူများ(FORM PCI2)

လက်ညွှန်းစီမံကိန်း အစည်းအဝေးအားလုံးတွင် အသုံးပြုရန် လူထုစည်းရုံးရေးမှူးက ကျေးဇူးသို့ ကွင်းဆင်းစဉ် စစ်ဆေးဖို့ပုံ၂
စီမံကိန်းကော်ဝန်အချိန်ယာယီအစည်းအဝေးတက်ရောက်သူများစာရင်းကိုဖြည့်သွင်းရန်

စည်းရုံးရေးမှူးအမည်

ရက်စွဲ

ပြည်နယ်/တိုင်းဒေသကြီး

မြို့နယ်

ကျေးရွာအုပ်စု

ကျေးရွာ

စဉ်	အမည်	ကျား (V)	မ (V)	အိမ်ထောင်စုကို ယ်စားလှယ်(V)	လူမျိုး	လက်မှတ်
၁၁၁	ဒေါ်ခင်စု	✓			ဗမာ	စု
၁၁၂	ဒေါ်ခင်စု		✓		"	မ
၁၁၃	ဒေါ်ခင်စု		✓		"	မ
၁၁၄	ဒေါ်ခင်စု	✓			"	မ
၁၁၅	ဒေါ်ခင်စု	✓			"	မ
၁၁၆	ဒေါ်ခင်စု	✓			"	မ
၁၁၇	ဒေါ်ခင်စု	✓			"	မ
၁၁၈	ဒေါ်ခင်စု	✓			"	မ
၁၁၉	ဒေါ်ခင်စု	✓			"	မ
၁၂၀	ဒေါ်ခင်စု	✓			"	မ
၁၂၁	ဒေါ်ခင်စု	✓			"	မ
၁၂၂	ဒေါ်ခင်စု	✓			"	မ
၁၂၃	ဒေါ်ခင်စု	✓			"	မ
၁၂၄	ဒေါ်ခင်စု	✓			"	မ
၁၂၅	ဒေါ်ခင်စု	✓			"	မ
၁၂၆	ဒေါ်ခင်စု	✓			"	မ
၁၂၇	ဒေါ်ခင်စု	✓			"	မ
၁၂၈	ဒေါ်ခင်စု	✓			"	မ
၁၂၉	ဒေါ်ခင်စု	✓			"	မ
၁၃၀	ဒေါ်ခင်စု	✓			"	မ

လူထုလက်မှတ်စာရင်းစနစ်

အပိုင်း-၃ ၉-၉-၂၀၁၅

ပုံစံ-၁၂-အစည်းအဝေးတက်ရောက်သူများ (FORM PC12)

လက်ညွှန်းစာရင်း အစည်းအဝေးအားလုံးတွင် အသုံးပြုရန်၊ လူထုစည်းရုံးရေးကော်မရှင်သို့ ကွင်းဆင်းစဉ် စစ်ဆေးရန်

စာရင်းစနစ်အစည်းအဝေးတက်ရောက်သူများစာရင်းကိုဖြည့်သွင်းရန်

စည်းရုံးရေးအမည်

ရက်စွဲ

ပြည်နယ်/တိုင်းဒေသကြီး

မြို့နယ်

ကျေးရွာအုပ်စု

စဉ်	အမည်	ကျား (V)	မ (V)	အိမ်ထောင်စုကို ယ်စားလှယ်(V)	လူမျိုး	လက်မှတ်
၁၇၁	မိုးစိန်	✓	✓		ဗမာ	မိုးစိန်
၁၇၂	ကျော်စိုး	✓	✓		ဗမာ	ကျော်စိုး
၁၇၃	မိုးစိန်		✓		ဗမာ	မိုးစိန်
၁၇၄	မိုးစိန်		✓		ဗမာ	မိုးစိန်
၁၇၅	မိုးစိန်		✓		ဗမာ	မိုးစိန်
၁၇၆	မိုးစိန်		✓		ဗမာ	မိုးစိန်
၁၇၇	မိုးစိန်		✓		ဗမာ	မိုးစိန်
၁၇၈	မိုးစိန်		✓		ဗမာ	မိုးစိန်
၁၇၉	မိုးစိန်		✓		ဗမာ	မိုးစိန်
၁၈၀	မိုးစိန်		✓		ဗမာ	မိုးစိန်
၁၈၁	မိုးစိန်		✓		ဗမာ	မိုးစိန်
၁၈၂	မိုးစိန်		✓		ဗမာ	မိုးစိန်
၁၈၃	မိုးစိန်		✓		ဗမာ	မိုးစိန်
၁၈၄	မိုးစိန်		✓		ဗမာ	မိုးစိန်
၁၈၅	မိုးစိန်		✓		ဗမာ	မိုးစိန်
၁၈၆	မိုးစိန်		✓		ဗမာ	မိုးစိန်
၁၈၇	မိုးစိန်		✓		ဗမာ	မိုးစိန်
၁၈၈	မိုးစိန်		✓		ဗမာ	မိုးစိန်
၁၈၉	မိုးစိန်		✓		ဗမာ	မိုးစိန်
၁၉၀	မိုးစိန်		✓		ဗမာ	မိုးစိန်

လူထုထုတ်ပြန်မှုစီမံကိန်းလက်စွဲ

အပိုင်း-၃ ၉-၉-၂၀၁၅

ပုံစံ-၈၁၂-အစည်းအဝေးတက်ရောက်သူများ(FORM PCI2)

လမ်းညွှန်စီမံကိန်း အစည်းအဝေးအားလုံးတွင် အသုံးပြုရန်၊ လူထုစည်းရုံးရေးမှူးက ကျေးဇူးတင် ကွင်းဆင်းစဉ် စစ်ဆေး၍ပုံ ၂ စီမံကိန်းကော်ဝန်အချိန်ဇယားပါအစည်းအဝေးတက်ရောက်သူများစာရင်းကိုဖြည့်သွင်းရန်

စည်းရုံးရေးမှူးအမည် _____

ရက်စွဲ။ _____

ပြည်နယ်/တိုင်းဒေသကြီး _____

မြို့နယ် _____

ကျေးရွာအုပ်စု _____

ကျေးရွာ _____

စဉ်	အမည်	ကျား (V)	မ (V)	အိမ်ထောင်စုကို ယ်စားလှယ်(V)	လူမျိုး	လက်မှတ်
၁၆၁	ဒေါ်စောစိုးစိုး	✓			ဗမာ	စောစိုးစိုး
၁၆၂	ဒေါ်စောစိုး	✓			"	စောစိုး
၁၆၃	ဒေါ်စောစိုး	✓			"	စောစိုး
၁၆၄	ဒေါ်စောစိုး	✓			"	စောစိုး
၁၆၅	ဒေါ်စောစိုး	✓			"	စောစိုး
၁၆၆	ဒေါ်စောစိုး	✓			"	စောစိုး
၁၆၇	ဒေါ်စောစိုး	✓			"	စောစိုး
၁၆၈	ဒေါ်စောစိုး	✓			"	စောစိုး
၁၆၉	ဒေါ်စောစိုး	✓			"	စောစိုး
၁၇၀	ဒေါ်စောစိုး	✓			"	စောစိုး
၁၇၁	ဒေါ်စောစိုး	✓			"	စောစိုး
၁၇၂	ဒေါ်စောစိုး	✓			"	စောစိုး
၁၇၃	ဒေါ်စောစိုး	✓			"	စောစိုး
၁၇၄	ဒေါ်စောစိုး	✓			"	စောစိုး
၁၇၅	ဒေါ်စောစိုး	✓			"	စောစိုး
၁၇၆	ဒေါ်စောစိုး	✓			"	စောစိုး
၁၇၇	ဒေါ်စောစိုး	✓			"	စောစိုး
၁၇၈	ဒေါ်စောစိုး	✓			"	စောစိုး
၁၇၉	ဒေါ်စောစိုး	✓			"	စောစိုး
၁၈၀	ဒေါ်စောစိုး	✓			"	စောစိုး

ပုံစံ-၀၁ -အစည်းအဝေးတက်ရောက်သူများ(FORM PC12)

စည်းရုံးရေးမှူးအမည်

59

ချပြရှင်းပြခြင်း။ ထို့နောက်ရေးဆွဲထားသော ကျေးရွာဖွံ့ဖြိုးရေးလုပ်ငန်းများပေါ်မူတည်၍ လူထုဗဟိုပြု စီမံကိန်းအတွက် ကျေးရွာဖွံ့ဖြိုးရေးလုပ်ငန်းများဖော်ထုတ်ပြီး ဦးစားပေးအဆင့်များ သတ်မှတ်ခြင်း။

၃)တစ်ရွာတစ်အုပ်စု၏ ကျေးရွာအုပ်စုကော်မတီဖွဲ့စည်းပုံကို ရှင်းပြပေးခြင်းနှင့် ကော်မတီဝင်များ၏ တာဝန်နှင့် ဝတ္တရားများပါ ရှင်းပြပေးသည်။ ထို့နောက်ကျေးရွာ၏ စီ/ထောက် ကော်မတီနှင့် ဆပ်ကော်မတီများတွင် ပါဝင်မည့်သူများအား အဆိုပြုတင်သွင်းကြပြီး စီ/ထောက်ကော်မတီဝင်များနှင့် ဆပ်ကော်မတီများအား မဲစနစ်ဖြင့် ရွေးချယ်ဖွဲ့စည်းခြင်း။ စီ/ထောက်ကော်မတီဝင်များနှင့် ဆပ်ကော်မတီတိုင်း အမျိုးသား၊ အမျိုးသမီး တန်းတူညီမျှမှုရှိစေရန် ဖွဲ့စည်းခြင်း။

ဆုံးဖြတ်ချက်များ

၁)ညောင်ကားယားကျေးရွာ လူထုဗဟိုပြုစီမံကိန်းအတွက် ကျေးရွာဖွံ့ဖြိုးရေးဦးစားပေးလုပ်ငန်းများအား ရေးဆွဲဖော်ထုတ်နိုင်ခဲ့သည်။

၂)ကျေးရွာမှ ကော်မတီ ၁ဆပ်ကော်မတီဝင် (၁၉) ဦး ရွေးချယ်ဖွဲ့စည်းနိုင်ခဲ့သည်။

အုပ်စုစီထောက်ဥက္ကဋ္ဌ ကျား(၁) ၊ မ(၁) အဖွဲ့ဝင် (၁)၊ ဘဏ္ဍာရေးဆပ်ကော်မတီ ဥက္ကဋ္ဌ (၁)၊ ငွေထိန်း(၁)၊ စာရင်းကိုင်(၁)၊ ကျေးရွာငွေစာရင်းကိုင်(၁)၊ ဝေဖန်အကြံပြုတိုင်ကြားရေးဆပ်ကော်မတီ ဥက္ကဋ္ဌ (၁)၊ အတွင်းရေးမှူး(၁)၊ အဖွဲ့ဝင် (၁)၊ ဝယ်ယူရေးဆပ်ကော်မတီ (၃) ၊ စောင့်ကြည့်ကြီးကြပ်ရေး ဆပ်ကော်မတီ (၃)၊ လုပ်ငန်းလည်ပတ်ရေးနှင့်ပြုပြင်ထိန်းသိမ်းရေးဆပ်ကော်မတီ (၃)။

သဘောတူညီချက်များ

ကျေးရွာဖွံ့ဖြိုးရေးလုပ်ငန်းစဉ်များအား တက်ရောက်လာသော ကျေးရွာသူ/သားအားလုံး သဘောတူညီကြသည်။ ရွေးချယ်တင်မြှောက်ခံရသော ကော်မတီများသည်လည်း မိမိဆန္ဒအလျောက် အမှန်တကယ် လုပ်ဆောင်ပေးနိုင်ကြောင်း သဘောတူညီကြသည်။

၁၅။ကဏ္ဍအလိုက် အခက်အခဲမှတ်တမ်း

❖ ကဏ္ဍအလိုက် ဦးစားပေးဖွံ့ဖြိုးရေးလုပ်ငန်းစဉ်များ

		လုပ်ငန်း	အဆိုပြုသူ	လ/နှစ်	လုပ်ဆောင်မည့်သူ	ပြင်ပမှထောက်ပံ့သူ
အခြေခံအဆောက်အအုံ	၁	စာသင်ကျောင်းပြုပြင်	ကျား၊မ	၂၀၁၆	ကန်ထရိုက်	ပညာရေးဌာန
	၂	ရွာတွင်းရွာချင်းဆက်ပြုပြင်ခြင်း	ကျား၊မ	၂၀၁၆	ကော်မတီဝင် ကျေးရွာလူထု	လူထုဗဟိုပြု စီမံကိန်း
	၃	မူကြိုကျောင်းဆောက်လုပ်ခြင်း	ကျား၊မ	-	-	-
	၄	စာသင်ကျောင်းပြုပြင်၊တိုးချဲ့	ကျား၊မ	-	-	-
	၅	စာကြည့်တိုက်ဆောက်လုပ်ခြင်း	ကျား၊မ	-	-	-

အသက်မွေးဝမ်းကြောင်း၊ စိုက်ပျိုးရေး	၁	စိုက်ပျိုးရေးနည်းပညာသင်တန်း	ကျား၊မ	-	-	မြို့နယ်စိုက်ပျိုး ရေးဌာန
	၂	မွေးမြူရေးနည်းပညာသင်တန်း	ကျား၊မ	-	-	မြို့နယ်မွေးမြူ ရေးဌာန
	၃	မျိုးကောင်းမျိုးသန့်	ကျား၊မ	-	-	မြို့နယ်စိုက်ပျိုး ရေးဌာန
	၄	အိမ်တွင်လက်မှုပညာသင်တန်း	ကျား၊မ	-		--
	၅	ကူးသန်းရောင်းဝယ်ရေး	ကျား၊မ	-	-	-
ကျန်းမာရေးနှင့် အဟာရ	၁	ကျန်းမာရေးဆရာမ	ကျား၊မ	-		-
	၂	နာရေးကူညီမှုကား	ကျား၊မ	-	-	-
	၃	ဆေးဝါးပစ္စည်းများ	ကျား၊မ	-	--	-
	၄	ကျန်းမာရေးဆေးခန်း	ကျား၊မ	-		-
ပညာရေး	၁	ကျောင်းသုံးပရိဘောဂ	ကျား၊မ	-	--	မြို့နယ်ပညာ ပညာရေးဌာန
	၂	ကျောင်းဆရာ/ဆရာမ	ကျား၊မ	-	-	မြို့နယ်ပညာ ပညာရေးဌာန
	၃		ကျား၊မ	-	-	-
အခြား	၁	အသေးစားငွေချေးလုပ်ငန်း	ကျား၊မ	-	-	မမြေမေအဖွဲ့
	၂		ကျား၊မ	-	-	-
	၃		ကျား၊မ		-	-

လူထုပတ်ဝန်းကျင်ဆိုင်ရာစီမံကိန်းလက်စွဲ
အပိုင်း-၃ ၉.၉.၂၀၁၅
ပုံစံ-စသ-၂-အစည်းအဝေးတက်ရောက်သူများ(FORM PCI2)

လမ်းညွှန်စီမံကိန်း အစည်းအဝေးအားလုံးတွင် အသုံးပြုရန် လူထုစည်းရုံးရေးကော်မရှာသို့ ကွင်းဆင်းစဉ် စစ်ဆေးရန်
စီမံကိန်းကော်မရှာအချိန်ယာဉ်ပေါ်စေရန်အစည်းအဝေးတက်ရောက်သူများစာရင်းကိုဖြည့်သွင်းရန်

စည်းရုံးရေးမှူးအမည် ဒိုးဇွန်ဝင်း

ရက်စွဲ: ၂၀၁၆.၁၁.၁၆

ပြည်နယ်/တိုင်းဒေသကြီး: မန္တလေးတိုင်းဒေသကြီး ခရိုင်: မန္တလေး ကျေးရွာအုပ်စု: မင်းသီး

စဉ်	အမည်	ကျား (V)	မ (V)	အိမ်ထောင်စုကို ယ်စားလှယ်(V)	လူမျိုး	လက်မှတ်
၁၂	မောင်အောင်		✓			မောင်အောင်
၁၃	မောင်အောင်		✓			မောင်အောင်
၁၄	မောင်အောင်	✓				မောင်အောင်
၁၅	မောင်အောင်	✓				မောင်အောင်
၁၆	မောင်အောင်	✓				မောင်အောင်
၁၇	မောင်အောင်	✓				မောင်အောင်
၁၈	မောင်အောင်	✓				မောင်အောင်
၁၉	မောင်အောင်	✓				မောင်အောင်
၂၀	မောင်အောင်	✓				မောင်အောင်
၂၁	မောင်အောင်	✓				မောင်အောင်
၂၂	မောင်အောင်	✓				မောင်အောင်
၂၃	မောင်အောင်	✓				မောင်အောင်
၂၄	မောင်အောင်	✓				မောင်အောင်
၂၅	မောင်အောင်	✓				မောင်အောင်
၂၆	မောင်အောင်	✓				မောင်အောင်
၂၇	မောင်အောင်	✓				မောင်အောင်
၂၈	မောင်အောင်	✓				မောင်အောင်
၂၉	မောင်အောင်	✓				မောင်အောင်
၃၀	မောင်အောင်	✓				မောင်အောင်

လူထုလက်မှတ်ပြန်ပေးစီမံကိန်းလက်ဖွဲ့
အပိုင်း-၃ ၉.၉.၂၀၁၅
ပုံစံ-၈၁၂ အစည်းအဝေးတက်ရောက်သူများ (FORM PCI2)

လက်ညွှန်းစီမံကိန်း အစည်းအဝေးအားလုံးတွင် အသုံးပြုရန်၊ လူထုစည်းရုံးရေးမှူးက ကျေးဇူးတင် ကွင်းဆင်းစဉ် စစ်ဆေး၍ပုံ၂
စီမံကိန်းတက်ဝန်အချိန်ယဉ်းပါအစည်းအဝေးတက်ရောက်သူများစာရင်းကိုဖြည့်သွင်းရန်

စည်းရုံးရေးမှူးအမည် ဦးဖြူစိုးဝင်း

ရက်စွဲ ၂၀၁၅ / ၁၁ / ၂၆

ပြည်နယ်/တိုင်းဒေသကြီး/စက်မှု/လုပ်ငန်း/မြို့နယ်/မြို့နယ် အခြား

စဉ်	အမည်	ကျား (V)	မ (V)	အိမ်ထောင်စုကို ယံစားလှယ် (V)	လူမျိုး	လက်မှတ်
၁	ဦးမျိုးစိုး	✓				ဦးမျိုးစိုး
၂	မ. မိုးစိုး	✓				မ. မိုးစိုး
၃	မ. မောင်စိုးဝင်း	✓				မ. မောင်စိုးဝင်း
၄	မ. မောင်စိုး	✓				မ. မောင်စိုး
၅	မ. မိုးစိုး	✓				မ. မိုးစိုး
၆	မ. မိုးစိုး	✓				မ. မိုးစိုး
၇	မ. မိုးစိုး	✓				မ. မိုးစိုး
၈	မ. မိုးစိုး	✓				မ. မိုးစိုး
၉	မ. မိုးစိုး	✓				မ. မိုးစိုး
၁၀	မ. မိုးစိုး	✓				မ. မိုးစိုး
၁၁	မ. မိုးစိုး	✓				မ. မိုးစိုး
၁၂	မ. မိုးစိုး	✓				မ. မိုးစိုး
၁၃	မ. မိုးစိုး	✓				မ. မိုးစိုး
၁၄	မ. မိုးစိုး	✓				မ. မိုးစိုး
၁၅	မ. မိုးစိုး	✓				မ. မိုးစိုး
၁၆	မ. မိုးစိုး	✓				မ. မိုးစိုး

လူထုလက်မှတ်ပြန်ပေးရန်စီမံကိန်းလက်ဖွဲ့
အစဉ်-၃ ၉.၉.၂၀၁၅
ပုံစံ-၈၁၂ အစည်းအဝေးတက်ရောက်သူများ (FORM PCI2)

လက်မှတ်ပြန်ပေးရန် အစည်းအဝေးအားလုံးတွင် အသုံးပြုရန် လူထုစည်းရုံးရေးမှူးက ကျေးဇူးတင် ကွင်းဆင်းစဉ် စစ်ဆေး၍ပုံ၂	
စီမံကိန်းတက်ဝန်းအချိန်ဇယားပါအစည်းအဝေးတက်ရောက်သူများစာရင်းကိုဖြည့်သွင်းရန်	
စည်းရုံးရေးမှူးအမည် <u>ဦးဖြူသူ</u>	
ရက်စွဲ <u>21/3/2016</u>	
ပြည်နယ်/တိုင်းဒေသကြီး <u>မကွေး</u>	မြို့နယ် <u>အောင်</u>

စဉ်	အမည်	ကျား (V)	မ (V)	အိမ်ထောင်စုကို ယ်စားလှယ် (V)	လူမျိုး	လက်မှတ်
၁၀	ဦးစောစိုး	✓				စောစိုး
၁၁	ဦးစောစိုး	✓				စောစိုး
၁၂	မ.စောစိုး	✓				မ.စောစိုး
၁၃	မ.စောစိုး	✓				မ.စောစိုး
၁၄	မ.စောစိုး	✓				မ.စောစိုး
၁၅	မ.စောစိုး	✓				မ.စောစိုး
၁၆	မ.စောစိုး	✓				မ.စောစိုး
၁၇	မ.စောစိုး	✓				မ.စောစိုး
၁၈	မ.စောစိုး	✓				မ.စောစိုး
၁၉	မ.စောစိုး	✓				မ.စောစိုး
၂၀	မ.စောစိုး	✓				မ.စောစိုး
၂၁	မ.စောစိုး	✓				မ.စောစိုး
၂၂	မ.စောစိုး	✓				မ.စောစိုး
၂၃	မ.စောစိုး	✓				မ.စောစိုး
၂၄	မ.စောစိုး	✓				မ.စောစိုး
၂၅	မ.စောစိုး	✓				မ.စောစိုး
၂၆	မ.စောစိုး	✓				မ.စောစိုး
၂၇	မ.စောစိုး	✓				မ.စောစိုး
၂၈	မ.စောစိုး	✓				မ.စောစိုး
၂၉	မ.စောစိုး	✓				မ.စောစိုး
၃၀	မ.စောစိုး	✓				မ.စောစိုး

လူထုဖက်ပြုစီမံကိန်းစီမံကိန်းလက်စွဲ

အပိုင်း-၃ ၉-၉-၂၁၅

ပုံစံ-စာ ၂-အစည်းအဝေးတက်ရောက်သူများ(FORM PC12)

လမ်းညွှန်စီမံကိန်း အစည်းအဝေးအားလုံးတွင် အသုံးပြုရန် လူထုစည်းရုံးရေးကော်မရှာသို့ ကွင်းဆင်းစဉ် စစ်ဆေးချိန်

စီမံကိန်းတက်ဝန်းအချိန်ဇယားပါအစည်းအဝေးတက်ရောက်သူများစာရင်းကိုဖြည့်သွင်းရန်

စည်းရုံးရေးအမည် ဦးဖြူဝင်း

ရက်စွဲ ၂၀၁၆/၂၀၁၆

ပြည်နယ်/တိုင်းဒေသကြီး/မူလမြို့နယ်/မြို့နယ် အကြောင်း

ဒုတိယအကြိမ်အစည်းအဝေး

ကျေးရွာ ယိုးဒယ

ကျေးရွာအုပ်စု ယိုးဒယ

စဉ်	အမည်	ကျား (V)	မ (V)	အိမ်ထောင်စုကို ယ်စားလှယ်(V)	လက်မှတ်
၁	ဦးဖြူဝင်း	✓	✓		စစ်ဆေးရန်
၂	ဦးဖြူဝင်း		✓		စစ်ဆေးရန်
၃	ဦးဖြူဝင်း		✓		စစ်ဆေးရန်
၄	ဦးဖြူဝင်း		✓		စစ်ဆေးရန်
၅	ဦးဖြူဝင်း	✓			စစ်ဆေးရန်
၆	ဦးဖြူဝင်း	✓			စစ်ဆေးရန်
၇	ဦးဖြူဝင်း	✓			စစ်ဆေးရန်
၈	ဦးဖြူဝင်း	✓			စစ်ဆေးရန်
၉	ဦးဖြူဝင်း	✓			စစ်ဆေးရန်
၁၀	ဦးဖြူဝင်း	✓			စစ်ဆေးရန်
၁၁	ဦးဖြူဝင်း	✓			စစ်ဆေးရန်
၁၂	ဦးဖြူဝင်း	✓			စစ်ဆေးရန်
၁၃	ဦးဖြူဝင်း	✓			စစ်ဆေးရန်
၁၄	ဦးဖြူဝင်း	✓			စစ်ဆေးရန်
၁၅	ဦးဖြူဝင်း	✓			စစ်ဆေးရန်
၁၆	ဦးဖြူဝင်း	✓			စစ်ဆေးရန်
၁၇	ဦးဖြူဝင်း	✓			စစ်ဆေးရန်
၁၈	ဦးဖြူဝင်း	✓			စစ်ဆေးရန်
၁၉	ဦးဖြူဝင်း	✓			စစ်ဆေးရန်
၂၀	ဦးဖြူဝင်း	✓			စစ်ဆေးရန်

လူထုပေါ်ပြစ်ပစ်ကိန်းစီမံကိန်းလက်စွဲ

အပိုင်း-၃ ၉-၉-၂၀၁၅

ပုံစံ-၈၁၂-အစည်းအဝေးတက်ရောက်သူများ (FORM PC12)

လမ်းညွှန်၊ စီမံကိန်း အစည်းအဝေးအားလုံးတွင် အသုံးပြုရန်၊ လူထုစည်းရုံးရေးမှတစ်ဆင့် ကျေးရွာသို့ ကွင်းဆင်းစဉ် စစ်ဆေးချိန်တွင်
စီမံကိန်းတက်ဝန်းအချိန်၊ ယေး၊ အစည်းအဝေးတက်ရောက်သူများစာရင်းကိုဖြည့်သွင်းရန်

စည်းရုံးရေးမှူးအမည် ဦးဖြူဝင်း

ရက်စွဲ၊ 2/3/2016

ပြည်နယ်/တိုင်းဒေသကြီး၊ မြို့နယ်	မြို့နယ် အခြား	ကျေးရွာအုပ်စု	မျိုး
---------------------------------	----------------	---------------	-------

စဉ်	အမည်	ကျား (V)	မ (V)	အိမ်ထောင်စုကို ယ်စားလုပ် (V)	လူမျိုး	လက်မှတ်
၁/	အောင်	✓				အောင်
၂/	အောင်	✓	✓			အောင်
၃/	အောင်	✓				အောင်
၄/	အောင်	✓				အောင်
၅/	အောင်	✓				အောင်
၆/	အောင်	✓				အောင်
၇/	အောင်	✓				အောင်
၈/	အောင်	✓				အောင်
၉/	အောင်	✓				အောင်
၁၀/	အောင်	✓				အောင်
၁၁/	အောင်	✓				အောင်
၁၂/	အောင်	✓				အောင်
၁၃/	အောင်	✓				အောင်
၁၄/	အောင်	✓				အောင်
၁၅/	အောင်	✓				အောင်
၁၆/	အောင်	✓				အောင်
၁၇/	အောင်	✓				အောင်
၁၈/	အောင်	✓				အောင်
၁၉/	အောင်	✓				အောင်
၂၀/	အောင်	✓				အောင်

လူထုလက်မှတ်ပြုစီမံကိန်းစီမံကိန်းလက်မှတ်
အပိုင်း-၃ ၉-၉-၂၀၁၅
ပုံစံ-၈၁၂-အစည်းအဝေးတက်ရောက်သူများ(FORM PC12)

လက်ညွှန်းစီမံကိန်း အစည်းအဝေးအားလုံးတွင် အသုံးပြုရန် လူထုစည်းရုံးရေးကော်မရှာသို့ ကွင်းဆင်းစဉ် စစ်ဆေးဖို့ပုံစံ
စီမံကိန်းစက်ဝန်းအချိန်ဇယားပါအစည်းအဝေးတက်ရောက်သူများစာရင်းကိုဖြည့်သွင်းရန်
စည်းရုံးရေးအမည် ဦးဖြူစု
ရက်စွဲ 21/3/2016
ဖြည့်နယ်/တိုင်းဒေသကြီး/ခရိုင်/မြို့နယ် မြို့နယ် အခြား ကျေးရွာအုပ်စု မရှိ ဖန် ၃၂ ကျေးရွာ မရှိ

စဉ်	အမည်	ကျား (V)	မ (V)	အိမ်ထောင်စုကို ယ်စားလှယ်(V)	လူမျိုး	လက်မှတ်
၁/	ဦးစိုးလွင်	✓	✓			စိုးလွင်
၂/	ဦးစိုးမင်း		✓			စိုးမင်း
၃/	ဦးစိုးမင်း		✓			စိုးမင်း
၄/	ဦးစိုးမင်း		✓			စိုးမင်း
၅/	ဦးစိုးမင်း		✓			စိုးမင်း
၆/	ဦးစိုးမင်း		✓			စိုးမင်း
၇/	ဦးစိုးမင်း		✓			စိုးမင်း
၈/	ဦးစိုးမင်း		✓			စိုးမင်း
၉/	ဦးစိုးမင်း		✓			စိုးမင်း
၁၀/	ဦးစိုးမင်း		✓			စိုးမင်း
၁၁/	ဦးစိုးမင်း		✓			စိုးမင်း
၁၂/	ဦးစိုးမင်း		✓			စိုးမင်း
၁၃/	ဦးစိုးမင်း		✓			စိုးမင်း
၁၄/	ဦးစိုးမင်း		✓			စိုးမင်း
၁၅/	ဦးစိုးမင်း		✓			စိုးမင်း
၁၆/	ဦးစိုးမင်း		✓			စိုးမင်း
၁၇/	ဦးစိုးမင်း		✓			စိုးမင်း
၁၈/	ဦးစိုးမင်း		✓			စိုးမင်း
၁၉/	ဦးစိုးမင်း		✓			စိုးမင်း
၂၀/	ဦးစိုးမင်း		✓			စိုးမင်း

လူထုပတ်ဝန်းကျင်ဆိုင်ရာစစ်ဆေးမှု

အပိုင်း-၃ ၉-၉.၂၁၅

ပုံစံ-စာ ၂-အစည်းအဝေးတက်ရောက်သူများ(FORM PC12)

လမ်းညွှန်စီမံကိန်း အစည်းအဝေးအားလုံးတွင် အသုံးပြုရန် လူထုစည်းရုံးရေးကော်မရှာသို့ ကွင်းဆင်းစဉ် စစ်ဆေးရန်

စီမံကိန်းစက်ဝန်းအချိန်ယေားပါအစည်းအဝေးတက်ရောက်သူများစာရင်းကိုဖြည့်သွင်းရန်

စည်းရုံးရေးအမည် ဦးအုဇ်သူ

ရက်စွဲ ၂၀၁၆/၂၀၁၆

ပြည်နယ်/တိုင်းဒေသကြီး/စက်ဝန်း/တိုင်းဒေသကြီး/မြို့နယ် (အရပ်)

ကျေးရွာအုပ်စု ဖုန်း

ကျေးရွာ ဖုန်း

အခြားအချက်အလက်များ

စဉ်	အမည်	ကျား (V)	မ (V)	အိမ်ထောင်စုကို ယံစားလှယ်(V)	လက်မှတ်
၁	အောင်မြင်		✓		
၂	အောင်မြင်		✓		
၃	အောင်မြင်		✓		
၄	အောင်မြင်		✓		
၅	အောင်မြင်		✓		
၆	အောင်မြင်		✓		
၇	အောင်မြင်		✓		
၈	အောင်မြင်		✓		
၉	အောင်မြင်		✓		
၁၀	အောင်မြင်		✓		
၁၁	အောင်မြင်		✓		
၁၂	အောင်မြင်		✓		
၁၃	အောင်မြင်		✓		
၁၄	အောင်မြင်		✓		
၁၅	အောင်မြင်		✓		
၁၆	အောင်မြင်		✓		
၁၇	အောင်မြင်		✓		
၁၈	အောင်မြင်		✓		
၁၉	အောင်မြင်		✓		
၂၀	အောင်မြင်		✓		

လူထုပတ်ဝန်းကျင်ဆိုင်ရာစစ်ဆေးမှု

အစိတ်-၃ ၉.၉.၂၀၁၅

ပုံစံ-၈၁၂-အစည်းအဝေးတက်ရောက်သူများ(FORM PC12)

လက်ညှိုးမိတ်ကိန်း အစည်းအဝေးအားလုံးတွင် အသုံးပြုရန် လူထုစည်းရုံးရေးမှူးက ကျေးဇူးတင် ကွင်းဆင်းစဉ် စစ်ဆေး၍ပုံ

စီမံကိန်းစက်ဝန်းအချိန်ဇယားပါအစည်းအဝေးတက်ရောက်သူများစာရင်းကိုဖြည့်သွင်းရန်

စည်းရုံးရေးမှူးအမည် ဦးဖြူသူ

ရက်စွဲ ၂၀၁၆

ပြည်နယ်/တိုင်းဒေသကြီး စစ်ကိုင်းတိုင်းဒေသကြီး၊ ဦးနုနယ်၊ မြင်းခြံမြို့နယ်

အစည်းအဝေးအမျိုးအမည်

စဉ်	အမည်	ကျား (V)	မ (V)	အိမ်ထောင်စုကို ယံစားလှယ်(V)	လူမျိုး	လက်မှတ်
၁	အောင်မြင်	✓	✓			၁
၂	အောင်စိုး		✓			
၃	အောင်စိုး	✓				
၄	အောင်စိုး	✓				
၅	အောင်စိုး	✓				
၆	အောင်စိုး					
၇	အောင်စိုး					
၈	အောင်စိုး					
၉	အောင်စိုး					
၁၀	အောင်စိုး					
၁၁	အောင်စိုး					
၁၂	အောင်စိုး					
၁၃	အောင်စိုး					
၁၄	အောင်စိုး					
၁၅	အောင်စိုး					
၁၆	အောင်စိုး					
၁၇	အောင်စိုး					
၁၈	အောင်စိုး					
၁၉	အောင်စိုး					
၂၀	အောင်စိုး					

လူထုပေါ်ပြူးစီမံကိန်းစီမံကိန်းလက်ဖွဲ့
အပိုင်း-၃ ၉-၉.၂၀၁၅
ပုံစံ-၈၁၂-အစည်းအဝေးတက်ရောက်သူများ(FORM PCI2)

လက်ညှိုးစီမံကိန်း အစည်းအဝေးအားလုံးတွင် အသုံးပြုရန်၊ လူထုစည်းရုံးရေးမှူးက ကျေးဇူးတင် ကွင်းဆင်းစဉ် စစ်ဆေးဖို့ပုံ၂
စီမံကိန်းစာကိန်းအချို့နံပါတ်အစည်းအဝေးတက်ရောက်သူများစာရင်းကိုဖြည့်သွင်းရန်
စည်းရုံးရေးမှူးအမည် ဦးဖြူစု

ရက်စွဲ။ ၂၀၁၆/၂၀၁၆
ပြည်နယ်/တိုင်းဒေသကြီး၊ မြို့နယ်၊ ဖွဲ့စည်းပုံ၊ အဖွဲ့အစည်း

စဉ်	အမည်	ကျား (V)	မ (V)	အိမ်ထောင်စုကို ယ်စားလှယ်(V)	လူမျိုး	လက်မှတ်
၁/	မောင်ရွှေမင်း	✓				မောင်ရွှေမင်း
၂/	ဦးစိုးမိုး	✓				ဦးစိုးမိုး
၃/	ဦးစိုးမိုး	✓				ဦးစိုးမိုး
၄/	ဦးစိုးမိုး	✓				ဦးစိုးမိုး
၅/	ဦးစိုးမိုး	✓				ဦးစိုးမိုး
၆/	ဦးစိုးမိုး	✓				ဦးစိုးမိုး
၇/	ဦးစိုးမိုး	✓				ဦးစိုးမိုး
၈/	ဦးစိုးမိုး	✓				ဦးစိုးမိုး
၉/	ဦးစိုးမိုး	✓				ဦးစိုးမိုး
၁၀/	ဦးစိုးမိုး	✓				ဦးစိုးမိုး
၁၁/	ဦးစိုးမိုး	✓				ဦးစိုးမိုး
၁၂/	ဦးစိုးမိုး	✓				ဦးစိုးမိုး
၁၃/	ဦးစိုးမိုး	✓				ဦးစိုးမိုး
၁၄/	ဦးစိုးမိုး	✓				ဦးစိုးမိုး
၁၅/	ဦးစိုးမိုး	✓				ဦးစိုးမိုး
၁၆/	ဦးစိုးမိုး	✓				ဦးစိုးမိုး
၁၇/	ဦးစိုးမိုး	✓				ဦးစိုးမိုး
၁၈/	ဦးစိုးမိုး	✓				ဦးစိုးမိုး
၁၉/	ဦးစိုးမိုး	✓				ဦးစိုးမိုး
၂၀/	ဦးစိုးမိုး	✓				ဦးစိုးမိုး

လူထုဗဟိုပြုစီမံကိန်းစီမံကိန်းလက်ဖွဲ့
အပိုင်း-၃ ၉.၉.၂၀၁၅
ပုံစံ-၈၀၂-အစည်းအဝေးတက်ရောက်သူများ(FORM PCI2)

လက်ညွှန်းစီမံကိန်း အစည်းအဝေးအားလုံးတွင် အသုံးပြုရန် လူထုစည်းရုံးရေးကော်မရှာသို့ ကွင်းဆင်းစဉ် စစ်ဆေးဖို့ပုံ
စီမံကိန်းတက်ဝန်းအချိန်ဇယားပါအစည်းအဝေးတက်ရောက်သူများစာရင်းကိုဖြည့်သွင်းရန်
စည်းရုံးရေးအမည် ဦး(ဇေ.ဝေ)

ရက်စွဲ၊ ၂၀/၅/၂၀၁၆

ပြည်နယ်/တိုင်းဒေသကြီး၊ မြို့နယ်၊ ကျေးရွာအုပ်စု ဝန်းကျင်

စဉ်	အမည်	ကျား (V)	မ (V)	အိမ်ထောင်စုကို ယ်စားလှယ်(V)	လူမျိုး	လက်မှတ်
၁	ဦးဇေဝေ		✓			ဦးဇေဝေ
၂	ဒေါ်ခင်စု		✓			ဒေါ်ခင်စု
၃	ဒေါ်ခင်စု	✓				ဒေါ်ခင်စု
၄	ဒေါ်ခင်စု	✓				ဒေါ်ခင်စု
၅	ဒေါ်ခင်စု	✓				ဒေါ်ခင်စု
၆	ဒေါ်ခင်စု	✓				ဒေါ်ခင်စု
၇	ဒေါ်ခင်စု	✓				ဒေါ်ခင်စု
၈	ဒေါ်ခင်စု	✓				ဒေါ်ခင်စု
၉	ဒေါ်ခင်စု	✓				ဒေါ်ခင်စု
၁၀	ဒေါ်ခင်စု	✓				ဒေါ်ခင်စု
၁၁	ဒေါ်ခင်စု	✓				ဒေါ်ခင်စု
၁၂	ဒေါ်ခင်စု	✓				ဒေါ်ခင်စု
၁၃	ဒေါ်ခင်စု	✓				ဒေါ်ခင်စု
၁၄	ဒေါ်ခင်စု	✓				ဒေါ်ခင်စု
၁၅	ဒေါ်ခင်စု	✓				ဒေါ်ခင်စု
၁၆	ဒေါ်ခင်စု	✓				ဒေါ်ခင်စု
၁၇	ဒေါ်ခင်စု	✓				ဒေါ်ခင်စု
၁၈	ဒေါ်ခင်စု	✓				ဒေါ်ခင်စု
၁၉	ဒေါ်ခင်စု	✓				ဒေါ်ခင်စု
၂၀	ဒေါ်ခင်စု	✓				ဒေါ်ခင်စု

လူထုပတ်ဝန်းကျင်ဆိုင်ရာစစ်ဆေးမှု
အစီရင်ခံစာ ၉-၉-၂၀၁၅
ပုံစံ-၈၁၂ အစည်းအဝေးတက်ရောက်သူများ (FORM PCI2)

လက်ညွှန်းစီမံကိန်း အစည်းအဝေးအားလုံးတွင် အသုံးပြုရန် လူထုစဉ်းရုံးမှ ကျေးရွာသို့ ကွင်းဆင်းစဉ် စစ်ဆေးဖို့ပုံစံ
စီမံကိန်းစက်ဝန်းအချိန်ဇယားပါအစည်းအဝေးတက်ရောက်သူများစာရင်းကိုဖြည့်သွင်းရန်
စည်းရုံးရေးမှူးအမည် ဦးဖြူဝင်း
ရက်စွဲ ၂၀၁၅/၀၉/၁၆
ဖြည့်နယ်/တိုင်းဒေသကြီး/မြို့နယ် တနင်္သာရီမြို့နယ် ကျေးရွာအုပ်စု အရှေ့

စဉ်	အမည်	ကျား (V)	မ (V)	အိမ်ထောင်စုကို ယံစားလှယ် (V)	လက်မှတ်
၁	ဦးဖြူဝင်း	✓			
၂	ဦးဖြူဝင်း	✓			
၃	ဦးဖြူဝင်း	✓			
၄	ဦးဖြူဝင်း	✓			
၅	ဦးဖြူဝင်း	✓			
၆	ဦးဖြူဝင်း	✓			
၇	ဦးဖြူဝင်း	✓			
၈	ဦးဖြူဝင်း	✓			
၉	ဦးဖြူဝင်း	✓			
၁၀	ဦးဖြူဝင်း	✓			
၁၁	ဦးဖြူဝင်း	✓			
၁၂	ဦးဖြူဝင်း	✓			
၁၃	ဦးဖြူဝင်း	✓			
၁၄	ဦးဖြူဝင်း	✓			
၁၅	ဦးဖြူဝင်း	✓			
၁၆	ဦးဖြူဝင်း	✓			
၁၇	ဦးဖြူဝင်း	✓			
၁၈	ဦးဖြူဝင်း	✓			
၁၉	ဦးဖြူဝင်း	✓			
၂၀	ဦးဖြူဝင်း	✓			

လူထုထုတ်ပြန်စီမံကိန်းလက်စွဲ
အပိုင်း-၃ ၉-၉.၂၀၁၅
ပုံစံ-၈၁၂-အစည်းအဝေးတက်ရောက်သူများ(FORM PC12)

လက်ညွှန်းစီမံကိန်း အစည်းအဝေးအားလုံးတွင် အသုံးပြုရန် လူထုစည်းရုံးရေးကော်မရှာသို့ ကွင်းဆင်းစဉ် စစ်ဆေးဖို့ပုံစံ
စီမံကိန်းစက်ဝန်းအချိန်ဇယားပါအစည်းအဝေးတက်ရောက်သူများစာရင်းကိုဖြည့်သွင်းရန်
စည်းရုံးရေးအမည် ဦး(ဖု)ဇ.ဝူ
ရက်စွဲ ၂၀၁၆/၂၀၁၆
ပြည်နယ်/တိုင်းဒေသကြီး/စက်ဝန်း/ဦးစီးဌာန/အမည်

စဉ်	အမည်	ကျား (V)	မ (V)	အိမ်ထောင်စုကို ယ်စားလှယ်(V)	လူမျိုး	လက်မှတ်
၁	ဦး(ဖု)ဇ.ဝူ	✓				ဦး(ဖု)ဇ.ဝူ
၂	ဦး(ဖု)ဇ.ဝူ	✓				ဦး(ဖု)ဇ.ဝူ
၃	ဦး(ဖု)ဇ.ဝူ	✓				ဦး(ဖု)ဇ.ဝူ
၄	ဦး(ဖု)ဇ.ဝူ	✓				ဦး(ဖု)ဇ.ဝူ
၅	ဦး(ဖု)ဇ.ဝူ	✓				ဦး(ဖု)ဇ.ဝူ
၆	ဦး(ဖု)ဇ.ဝူ	✓				ဦး(ဖု)ဇ.ဝူ
၇	ဦး(ဖု)ဇ.ဝူ	✓				ဦး(ဖု)ဇ.ဝူ
၈	ဦး(ဖု)ဇ.ဝူ	✓				ဦး(ဖု)ဇ.ဝူ
၉	ဦး(ဖု)ဇ.ဝူ	✓				ဦး(ဖု)ဇ.ဝူ
၁၀	ဦး(ဖု)ဇ.ဝူ	✓				ဦး(ဖု)ဇ.ဝူ
၁၁	ဦး(ဖု)ဇ.ဝူ	✓				ဦး(ဖု)ဇ.ဝူ
၁၂	ဦး(ဖု)ဇ.ဝူ	✓				ဦး(ဖု)ဇ.ဝူ
၁၃	ဦး(ဖု)ဇ.ဝူ	✓				ဦး(ဖု)ဇ.ဝူ
၁၄	ဦး(ဖု)ဇ.ဝူ	✓				ဦး(ဖု)ဇ.ဝူ
၁၅	ဦး(ဖု)ဇ.ဝူ	✓				ဦး(ဖု)ဇ.ဝူ
၁၆	ဦး(ဖု)ဇ.ဝူ	✓				ဦး(ဖု)ဇ.ဝူ
၁၇	ဦး(ဖု)ဇ.ဝူ	✓				ဦး(ဖု)ဇ.ဝူ
၁၈	ဦး(ဖု)ဇ.ဝူ	✓				ဦး(ဖု)ဇ.ဝူ
၁၉	ဦး(ဖု)ဇ.ဝူ	✓				ဦး(ဖု)ဇ.ဝူ
၂၀	ဦး(ဖု)ဇ.ဝူ	✓				ဦး(ဖု)ဇ.ဝူ

လူထုဖော်ပြစီမံကိန်းစီမံကိန်းလက်ခွဲ

အပိုင်း-၃ ၉.၉.၂၀၁၅

ပုံစံ-၁၁၂-အစည်းအဝေးတက်ရောက်သူများ (FORM PC12)

လမ်းညွှန်စီမံကိန်း အစည်းအဝေးအားလုံးတွင် အသုံးပြုရန် လူထုစည်းရုံးရေးကော်မရှာသို့ ကွင်းဆင်းစဉ် စစ်ဆေးချိန်မှ
စီမံကိန်းစက်ဝန်းအချိန်ဇယားပါအစည်းအဝေးတက်ရောက်သူများစာရင်းကိုပြည့်သွင်းရန်
စည်းရုံးရေးအမည် ဦး(ဖြူ)သု

ရက်စွဲ၊ ၂၀/၁၂/၂၀၁၆

ပြည်နယ်/တိုင်းဒေသကြီး၊ မြို့နယ်၊ ကျေးရွာအုပ်စု

ကျေးရွာအုပ်စု

အမည်

အမည်

အမည်

အမည်

စဉ်	အမည်	ကျား (V)	မ (V)	အိမ်ထောင်စုကို ယ်စားလှယ်(V)	လူမျိုး	လက်မှတ်
၁၁	ဖြူစိုးစိုး		✓			ဖြူစိုးစိုး
၁၂	ဖြူစိုးစိုး		✓			ဖြူစိုးစိုး
၁၃	ဖြူစိုးစိုး		✓			ဖြူစိုးစိုး
၁၄	ဖြူစိုးစိုး		✓			ဖြူစိုးစိုး
၁၅	ဖြူစိုးစိုး		✓			ဖြူစိုးစိုး
၁၆	ဖြူစိုးစိုး		✓			ဖြူစိုးစိုး
၁၇	ဖြူစိုးစိုး		✓			ဖြူစိုးစိုး
၁၈	ဖြူစိုးစိုး		✓			ဖြူစိုးစိုး
၁၉	ဖြူစိုးစိုး		✓			ဖြူစိုးစိုး
၂၀	ဖြူစိုးစိုး		✓			ဖြူစိုးစိုး
၂၁	ဖြူစိုးစိုး		✓			ဖြူစိုးစိုး
၂၂	ဖြူစိုးစိုး		✓			ဖြူစိုးစိုး
၂၃	ဖြူစိုးစိုး		✓			ဖြူစိုးစိုး
၂၄	ဖြူစိုးစိုး		✓			ဖြူစိုးစိုး
၂၅	ဖြူစိုးစိုး		✓			ဖြူစိုးစိုး
၂၆	ဖြူစိုးစိုး		✓			ဖြူစိုးစိုး
၂၇	ဖြူစိုးစိုး		✓			ဖြူစိုးစိုး
၂၈	ဖြူစိုးစိုး		✓			ဖြူစိုးစိုး
၂၉	ဖြူစိုးစိုး		✓			ဖြူစိုးစိုး
၃၀	ဖြူစိုးစိုး		✓			ဖြူစိုးစိုး

လူထုဗဟိုပြုစီမံကိန်းစီမံကိန်းလက်စွဲ

အပိုင်း-၃ ၉.၉.၂၀၁၅

ပုံစံ-၈၁၂-အစည်းအဝေးတက်ရောက်သူများ(FORM PC12)

လမ်းညွှန်စီမံကိန်း အစည်းအဝေးအားလုံးတွင် အသုံးပြုရန် လူထုစည်းရုံးရေးမှူးက ကျေးရွာသို့ ကွင်းဆင်းစဉ် စစ်ဆေးဖွဲ့ပုံ ၂
စီမံကိန်းစက်ဝန်းအချိန်ယာယီအစည်းအဝေးတက်ရောက်သူများစာရင်းကိုဖြည့်သွင်းရန်
စည်းရုံးရေးမှူးအမည် ဦးဖြူဝေ

ရက်စွဲ ၂၀၁၆/၂၀၁၆
ပြည်နယ်/တိုင်းဒေသကြီးစာရင်း: တိုင်း-၈၁၂(၃) ဦးနယ် စစ်ဆေး

စဉ်	အမည်	ကျား (V)	မ (V)	အိမ်ထောင်စုကို ယ်စားလှယ်(V)	လူမျိုး	လက်မှတ်
၁	ဦးအောင်ကျော်		✓			ဦးအောင်ကျော်
၂	ဦးအောင်ကျော်		✓			ဦးအောင်ကျော်
၃	ဦးအောင်ကျော်		✓			ဦးအောင်ကျော်
၄	ဦးအောင်ကျော်		✓			ဦးအောင်ကျော်
၅	ဦးအောင်ကျော်		✓			ဦးအောင်ကျော်
၆	ဦးအောင်ကျော်		✓			ဦးအောင်ကျော်
၇	ဦးအောင်ကျော်		✓			ဦးအောင်ကျော်
၈	ဦးအောင်ကျော်		✓			ဦးအောင်ကျော်
၉	ဦးအောင်ကျော်		✓			ဦးအောင်ကျော်
၁၀	ဦးအောင်ကျော်		✓			ဦးအောင်ကျော်
၁၁	ဦးအောင်ကျော်		✓			ဦးအောင်ကျော်
၁၂	ဦးအောင်ကျော်	✓	✓			ဦးအောင်ကျော်
၁၃	ဦးအောင်ကျော်		✓			ဦးအောင်ကျော်
၁၄	ဦးအောင်ကျော်		✓			ဦးအောင်ကျော်
၁၅	ဦးအောင်ကျော်		✓			ဦးအောင်ကျော်
၁၆	ဦးအောင်ကျော်		✓			ဦးအောင်ကျော်
၁၇	ဦးအောင်ကျော်		✓			ဦးအောင်ကျော်
၁၈	ဦးအောင်ကျော်		✓			ဦးအောင်ကျော်
၁၉	ဦးအောင်ကျော်		✓			ဦးအောင်ကျော်
၂၀	ဦးအောင်ကျော်		✓			ဦးအောင်ကျော်

ပုံစံ-၀၁၂-အစည်းအဝေးတက်ရောက်သူများ(FORM PC12)

လယ်သမားစီမံကိန်း အစည်းအဝေးအားလုံးတွင် အသုံးပြုရန် လှူထုတ်ညွှန်းကြမ်းများကို ကျော်ကြားစွာ တွင်းဆင်းစဉ် စစ်ဆေးနှိပ်ပုံ။

စီမံကိန်းစက်ဝိုင်းအချို့၏ဖောက်ဖျက်မှုများကြောင့် နေရာတိုင်းရှိ ပြည်သူ့ရေးရာနှင့် ဆက်သွယ်ရေးများမှာ မကျေနပ်ပါ။

စည်းရုံးရေးမှူးအမည် ဦးမြင့်သူ

ရက်စွဲ: ၂၀၁၆/၂၀၁၆

စဉ်	အမည်	ကျား (V)	မ (V)	အိမ်ထောင်စုံကို ယံစားလှယ် (V)	လူမျိုး	လက်မှတ်
၁၂	ဦး ဦး	✓				ဦး ဦး
၁၃	ဦး ဦး	✓				ဦး ဦး
၁၄	ဦး ဦး	✓				ဦး ဦး
၁၅	ဦး ဦး	✓				ဦး ဦး
၁၆	ဦး ဦး	✓				ဦး ဦး
၁၇	ဦး ဦး	✓				ဦး ဦး
၁၈	ဦး ဦး	✓				ဦး ဦး
၁၉	ဦး ဦး	✓				ဦး ဦး
၂၀	ဦး ဦး	✓				ဦး ဦး

ပုံစံ-၈၁၂-အစည်းအဝေးတက်ရောက်သူများ(FORM PC12)

စည်းရုံးရေးမှူးအမည် **ဦးမြင့်ဝင်း**

ပြည်နယ်/တိုင်းဒေသကြီးစစ်လုံခြုံရေး တိုင်းစစ်ဌာနချုပ်:

பாடகர்: அருண் குமார்

১৫০০

လူထုပုဂ္ဂိုလ်ရေးစာရင်းစနစ်

အမှတ်-၃ ၉-၉-၂၀၁၅

ပုံစံ-၁၁၂-အစည်းအဝေးတက်ရောက်သူများ (FORM PC12)

လမ်းညွှန်စီမံကိန်း အစည်းအဝေးအားလုံးတွင် အသုံးပြုရန် လူထုစည်းရုံးရေးကော်မရှာသို့ ကွင်းဆင်းစဉ် စစ်ဆေးချိန်
စီမံကိန်းစက်ဝန်းအချိန်ယာဉ်အစည်းအဝေးတက်ရောက်သူများစာရင်းကိုပြည့်သွင်းရန်
စည်းရုံးရေးအမည် ဦးအုဇ် ၀၃
ရက်စွဲ ၂၀၁၆/၀၁/၁၆
ပြည်နယ်/တိုင်းဒေသကြီး/မြို့နယ် မြို့နယ်
ကျေးရွာ ကျေးရွာ

စဉ်	အမည်	ကျား (V)	မ (V)	အိမ်ထောင်စုကို ယံစားလှယ် (V)	လူမျိုး	လက်မှတ်
၁/	အုဇ်		✓			အုဇ်
၂/	အုဇ်		✓			အုဇ်
၃/	အုဇ်		✓			အုဇ်
၄/	အုဇ်		✓			အုဇ်
၅/	အုဇ်	✓				အုဇ်
၆/	အုဇ်	✓				အုဇ်
၇/	အုဇ်	✓				အုဇ်
၈/	အုဇ်	✓				အုဇ်
၉/	အုဇ်	✓				အုဇ်
၁၀/	အုဇ်		✓			အုဇ်
၁၁/	အုဇ်		✓			အုဇ်
၁၂/	အုဇ်		✓			အုဇ်
၁၃/	အုဇ်	✓				အုဇ်
၁၄/	အုဇ်	✓				အုဇ်
၁၅/	အုဇ်	✓				အုဇ်
၁၆/	အုဇ်	✓				အုဇ်
၁၇/	အုဇ်	✓				အုဇ်
၁၈/	အုဇ်	✓				အုဇ်
၁၉/	အုဇ်	✓				အုဇ်
၂၀/	အုဇ်	✓				အုဇ်

လူထုဗဟိုပြုစီမံကိန်းစီမံကိန်းလက်စွဲ

အပိုင်း-၃ ၉.၉.၂၀၁၅

ပုံစံ-၈၀၂-အစည်းအဝေးတက်ရောက်သူများ (FORM PC12)

လမ်းညွှန်စီမံကိန်း အစည်းအဝေးအားလုံးတွင် အသုံးပြုရန်၊ လူထုစည်းရုံးရေးကော်မရှင်များ ကျေးဇူးတင် ကွင်းဆင်းစဉ် စစ်ဆေးဖော်ပြ

စီမံကိန်းစီမံကိန်းအချိန်ယောယဝါအစည်းအဝေးတက်ရောက်သူများစာရင်းကိုဖြည့်သွင်းရန်

စည်းရုံးရေးအမည် ဦး (အ.ဇ.သူ)

ရက်စွဲ ၉/၁၁/ ၂၀၁၆

ပြည်နယ်/တိုင်းဒေသကြီး/မူလမြို့နယ် အမည်

ကျေးရွာအုပ်စု အမည်

ကျေးရွာ အမည်

စဉ်	အမည်	ကျား (V)	မ (V)	အိမ်ထောင်စုကို ယ်စားလှယ် (V)	လူမျိုး	လက်မှတ်
၁	ဦးစောထွန်း	✓				
၂	ဦးစောထွန်း	✓				
၃	ဦးစောထွန်း	✓				
၄	ဦးစောထွန်း	✓				
၅	ဦးစောထွန်း	✓				
၆	ဦးစောထွန်း	✓				
၇	ဦးစောထွန်း	✓				
၈	ဦးစောထွန်း	✓				
၉	ဦးစောထွန်း	✓				
၁၀	ဦးစောထွန်း	✓				
၁၁	ဦးစောထွန်း	✓				
၁၂	ဦးစောထွန်း	✓				
၁၃	ဦးစောထွန်း	✓				
၁၄	ဦးစောထွန်း	✓				
၁၅	ဦးစောထွန်း	✓				
၁၆	ဦးစောထွန်း	✓				
၁၇	ဦးစောထွန်း	✓				
၁၈	ဦးစောထွန်း	✓				
၁၉	ဦးစောထွန်း	✓				
၂၀	ဦးစောထွန်း	✓				

ပုံစံ-၀၁၂-အစည်းအဝေးတက်ရောက်သူများ(FORM PC12)

လမ်းညွှန်မီကိန်း အစည်းအဝေးအားလုံးတွင် အသံပြုရန်၊ လူထုစည်းရုံးရေးမှူးက ကျေးဇူးတင်စွာသို့ ကွင်းဆင်းစဉ် စစ်ဆေးရန်ပုံ

စိပ်ကိန်းစက်ဝန်းအချို့နဲ့ဇယားပါအစည်းအဝေးတက်ရောက်သူများစာရင်းကိုဖြည့်သွင်းရန်

စာည်းရုံးရေးမှူးအမည်

21/8/2016

ပြည်နယ်/တိုင်းဒေသကြီးထုတ်ဖော်: ဗိုလ်မှူးအောင်မြင်း၊ ဗိုလ်မှူးအောင်မြင်း

மேலே உள்ளது பிழைப்பதில்லை

[illegible]

လူထုဗဟိုပြုစီမံကိန်းစီမံကိန်းလက်စွဲ
အပိုင်း-၃ ၉-၉.၂၀၁၅
ပုံစံ-၈၁၂-အစည်းအဝေးတက်ရောက်သူများ(FORM PCI2)

လမ်းညွှန်စီမံကိန်း အစည်းအဝေးအားလုံးတွင် အသုံးပြုရန် လူထုစည်းရုံးရေးမှူးက ကျေးရွာသို့ ကွင်းဆင်းစဉ် စစ်ဆေး၍ပုံ ၂
စီမံကိန်းစက်ဝန်းအချိန်ဇယားပါအစည်းအဝေးတက်ရောက်သူများစာရင်းကိုဖြည့်သွင်းရန်

စည်းရုံးရေးမှူးအမည် ဦးဖြူ, ၁၃

ရက်စွဲ ၂၀၁၆/၀၁/၁၆

ဖြည့်နှယ်/တိုင်းဒေသကြီး/စက်ဝန်း တိုင်းဒေသကြီး/မြို့နယ်/ရွာ

စဉ်	အမည်	ကျား (V)	မ (V)	အိမ်ထောင်စုကို ယ်စားလှယ်(V)	လူမျိုး	လက်မှတ်
၁	ဦးစောအောင်ဖြူ	✓				စောအောင်ဖြူ
၂	မအေးအေး		✓			အေးအေး
၃	ဦးအောင်အောင်		✓			အောင်အောင်
၄	မအေးအေး		✓			အေးအေး
၅	ဦးအောင်အောင်		✓			အောင်အောင်
၆	မအေးအေး		✓			အေးအေး
၇	ဦးအောင်အောင်		✓			အောင်အောင်
၈	မအေးအေး		✓			အေးအေး
၉	ဦးအောင်အောင်		✓			အောင်အောင်
၁၀	မအေးအေး		✓			အေးအေး
၁၁	ဦးအောင်အောင်		✓			အောင်အောင်
၁၂	မအေးအေး		✓			အေးအေး
၁၃	ဦးအောင်အောင်	✓				အောင်အောင်
၁၄	မအေးအေး		✓			အေးအေး
၁၅	ဦးအောင်အောင်		✓			အောင်အောင်
၁၆	မအေးအေး	✓				အေးအေး
၁၇	ဦးအောင်အောင်		✓			အောင်အောင်
၁၈	မအေးအေး		✓			အေးအေး
၁၉	ဦးအောင်အောင်	✓				အောင်အောင်
၂၀	မအေးအေး		✓			အေးအေး

VDP အရည်အသွေးထိန်းချုပ်မှု(Check List for VDP)

ထိန်းချုပ်သူ- ရက်စွဲ----- ရွာ----- VDP ရက်စွဲ-----
 မြို့နယ်----- ကျေးရွာအုပ်စု-----

(၁)VDP စာရွက်စာတမ်းပြီးဆုံးမှုကို စစ်ဆေးပါ။(OM အရ)

- မျက်နှာစုံ
- မာတိကာ
- ကျေးရွာအခြေခံ Data
- PSA အကျဉ်းချုပ်နှင့် PRA လုပ်ငန်းစဉ်
- အမျိုးသား/အမျိုးသမီးများ၏ အခက်အခဲများ
- ကျေးရွာမျှော်မှန်းချက်(ဆွေးနွေးချက်)
- အမျိုးသား/အမျိုးသမီးအဖွဲ့များသဘောတူထားသည့် နောက်လေးနှစ်အတွက် ဦးစားပေးလုပ်ငန်းများစာရင်း(အခြေခံအဆောက်အအုံအသက်မွေးမှု၊ပညာရေး၊လူမှုရေး ထိန်းသိမ်းမှု)

နောက်ဆက်တွဲများ

- လူမှုရေးအကဲဖြတ်မှု စာရွက်စာတမ်းခါတ်ပုံနှင့် PRA လုပ်ငန်းစဉ် (ဖြစ်နိုင်လျှင်) မြေပုံများ ပါရမည်၊စည်းစိမ်ပိုင်ဆိုင်မှုအဆင့်၊Venn ပုံ.....
- ကျေးရွာစီမံကိန်းရေးဆွဲရေးအစည်းအဝေးမိတ္တူ
- ကျေးရွာ၏ အချက်အလက် (PC-1 ပုံစံ)
- ကျေးရွာမျှော်မှန်းချက်

(၂)လူမှုရေးအကဲဖြတ်မှု အရည်အသွေး နှင့် VDP စစ်ဆေးပါ

- VDP တွင် ပါဝင်သောဦးရေ(အမျိုးသား/အမျိုးသမီး)
- လူမှုရေးအကဲဖြတ်မှု အရည်အသွေး နှင့် VDP အတွက် ရက်ပေါင်း
- PRA ပစ္စည်းများ အသုံးပြုသည့် အရေးအတွက်
- ပါဝင်သောဦးရေနှင့် လုပ်ငန်းများ မှတ်တမ်းတင်ခြင်း(အစည်းအဝေးမှတ်တမ်း၊အဖွဲ့ခါတ်ပုံ၊တိုင်းရင်းသားအနည်းစုနှင့် ထိခိုက်လွယ်သော အဖွဲ့များ)
- အလွန်ကောင်း
- ကောင်း
- ညံ့
- လုပ်ငန်းများ မှတ်တမ်းတင်ခြင်းနှင့် အမျိုးသမီးအဖွဲ့အစည်းအဝေး၏ရလဒ် အားခွဲခြားပေးထား သလား။
- ရှိ
- မရှိ
- စီမံကိန်းအရေအတွက်(အမျိုးသား/အမျိုးသမီးရွေးချယ်မှုအရေအတွက်)---
- PRA နှင့်သက်ဆိုင်သောအခြား စီမံကိန်း အရေအတွက်(အမျိုးသား/သမီးရွေးချယ်မှု အရေအတွက်)

