

ပြည်ထောင်စုသမ္မတ မြန်မာနိုင်ငံတော် အစိုးရ
စိုက်ပျိုးရေး၊ မွေးမြူရေးနှင့် ဆည်မြောင်းဝန်ကြီးဌာန
ကျေးလက်ဒေသဖွံ့ဖြိုးတိုးတက်ရေး ဦးစီးဌာန
မြောင်မြို့နယ်



လူထုဗဟိုပြုစီမံကိန်း

National Community Driven Development Project



ကျေးရွာဖွံ့ဖြိုးရေးအစီအစဉ်

Village Development Plan (VDP)

ကင်းကျေးရွာအုပ်စု

၂၀၁၆ခုနှစ် ၊ (မြောင်မြို့နယ်)

ကင်းကျေးရွာ

မာတိကာ

- ၁။ မြို့နယ်မြေပုံ
- ၂။ ကျေးရွာမြေပုံ (တည်နေရာ)
- ၃။ အုပ်စုတွင်ပါဝင်သော ကျေးရွာများ စာရင်း
- ၄။ ကျေးရွာအခြေခံအချက်အလက်များ
- ၅။ လူထုပုဂ္ဂိုလ်းပါဝင်သော လူမှုဆန်းစစ်ခြင်းနှင့် အကဲဖြတ်ခြင်းလုပ်ငန်းစဉ် (PSA/PRA) အကျဉ်းချုပ်
- ၆။ ကျေးရွာဖွံ့ဖြိုးရေးအစီအစဉ်အတွက်အသုံးပြုခဲ့သော PRA tools များနှင့်တစ်ခုချင်းစီအတွက် သုံးသပ်ချက်များ
- ၇။ ကော်မတီဝင်များရွေးချယ်ခြင်းနှင့်ကျေးရွာဖွံ့ဖြိုးရေးအစီအစဉ်ဆောင်ရွက်မှုမှတ်တမ်း ဓါတ်ပုံများ
- ၈။ ကော်မတီဝင်များစာရင်း
- ၉။ ကျေးရွာအချက်အလက် (ပုံစံ-၁)
- ၁၀။ စီမံကိန်းစက်ဝန်းအချိန်ဇယား (ပုံစံ-၂)
- ၁၁။ ကျေးရွာဖွံ့ဖြိုးရေးဦးစားပေးအစီအစဉ် (ပုံစံ-၃)
- ၁၂။ ကျေးရွာအုပ်စုစီမံကိန်းလုပ်ငန်းခွဲရွေးချယ်ခြင်း (ပုံစံ-၄)
- ၁၃။ အစည်းအဝေးတက်ရောက်သူများစာရင်း (ပုံစံ-၁၂)
- ၁၄။ အစည်းအဝေးမှတ်တမ်းများ
- ၁၅။ ကဏ္ဍအလိုက်ဦးစားပေးဖွံ့ဖြိုးရေးလုပ်ငန်းစဉ်များ
- ၁၆။ ကျေးရွာဖွံ့ဖြိုးရေးစီမံချက်အရည်အသွေးထိန်းချုပ်မှု (Checklist For VDP)

၁။ မြို့နယ်မြေပုံ

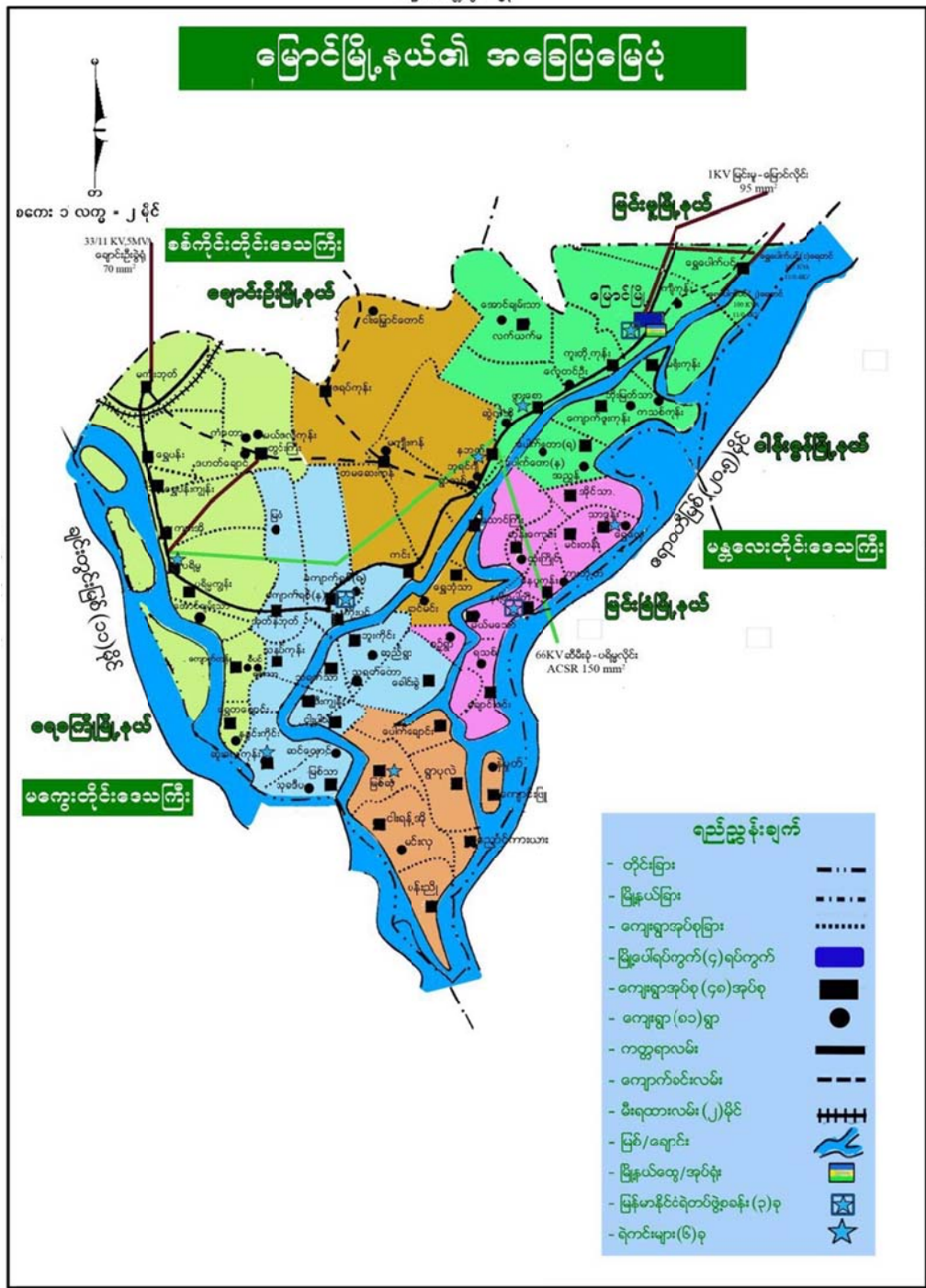

၂။ ကျေးရွာမြေပုံ (တည်နေရာ)

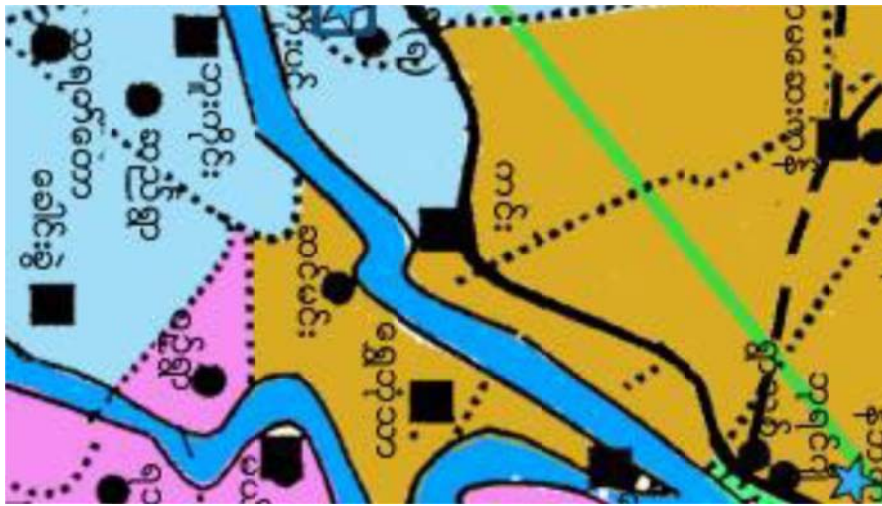

ရည်ညွှန်းချက်

- တိုင်းခြား	---
- ငြိမ်းငြိမ်း
- ကျေးရွာအုပ်စုခြား
- မြို့ပေါ်ရပ်ကွက်(၄)ရပ်ကွက်	■
- ကျေးရွာအုပ်စု(၄၀)အုပ်စု	■
- ကျေးရွာ(၈၁)ရွာ	●
- ကတ္တရာလမ်း	—
- ကျောက်စင်းလမ်း	---
- မီးရထားလမ်း(၂)မိုင်	—+—+—+—
- ငြိမ်/ချောင်း	~
- ငြိမ်းငြိမ်း/အုပ်စု	■
- မြန်မာနိုင်ငံရဲတပ်ဖွဲ့စခန်း(၃)ခု	■
- ရဲတပ်ဖွဲ့(၆)ခု	★

၃။အုပ်စုတွင်ပါဝင်သော ကျေးရွာစာရင်း

(၁)ကင်းကျေးရွာ

၄။ကျေးရွာအခြေခံအချက်အလက်များ

ကင်းရွာကို ကျန်စစ်သားမင်း လက်ထက်က ဖြစ်ပေါ်လာသည်ဟု ရှေ့မှီနောက်မှီ လူကြီးများက ယူဆကြပါသည်။ ကင်းရွာ ဖြစ်ပေါ်လာပုံ သမိုင်းကို ကြည့်လျှင် ကင်းရွာ အနောက်ဘက်ရှိ (ကင်းချောင်းကြည့်) ယခုအခါ (ကင်းကျောင်းကြီး) မြတ်စွာဘုရားသမိုင်းနှင့် ဆက်စပ်နေပါသည်။ အနော်ရထာမင်း လက်ထက် ကျန်စစ်သားမင်း ပုန်းရှောင်စဉ်က ပရိမ္မ အရပ်တွင် ပုန်းရှောင် နေစဉ် ရန်သူအလာကို စောင့်ကြည့်ရန် ကင်းပုန်းချထားသည့် နေရာမှ ရွာဖြစ်လာသည် ဟုရှေးလူကြီးများက ပြောကြပါသည်။ ကျန်စစ်သားမင်း သည်ယခု ကင်းကျောင်းကြီး နှင့် ချမ်းသာကြီး မြတ်စွာဘုရား တည်ထားသည့်နေရာတွင် ကင်းပုန်းချထားသည့်အထောက်အထားများတွေ့ရသည်။ ထို့ကြောင့် ကင်းကျောင်းကြီး မြတ်စွာဘုရား ကို ယခင်က ကင်းချောင်းကြည့် ဟုခေါ်ရာမှ အချိန်ကာလ ရွှေ့လား၍ ကင်းကျောင်းကြီး မြတ်စွာဘုရား ဟုခေါ်ဝေါ်ခဲ့ကြပါသည်။ ထိုဘုရားကို အစွဲပြု၍ ကင်းရွာ ဟု အမည်တွင်ခဲ့ပါသည်။ ကင်းရွာ သည် ဘာသာတရားကိုင်းရှိုင်းပြီး တစ်ဦးနှင့် တစ်ဦး ရိုင်းပင်း ကူညီကာ ညီညီ ညွတ်ညွတ် ရှိသော ရွာလေးဖြစ်ပါသည်။

ကျေးရွာတွင်းရှိ စုစုပေါင်းအိမ်ထောင်စု နှင့် လူဦးရေ

အိမ်ထောင်စု	ကျား	မ	စုစုပေါင်း
၈၁၇	၁၅၄၂	၁၇၆၉	၃၃၁၁

လူနည်းစုလူမျိုးစုအိမ်ထောင်စု

အမျိုးအစား	အိမ်ထောင်စု	ကျား	မ	စုစုပေါင်း
-	-	-	-	-

ထိခိုက်လွယ်အုပ်စု

ထိခိုက်လွယ်အုပ်စု	အိမ်ထောင်စု	ကျား	မ	စုစုပေါင်း
သက်ကြီးရွယ်အို	၄၂၉	၃၁၇	၁၁၂	၄၂၉
အမျိုးသမီးဦးဆောင်	၁၇၇	၁၃၁	၁၉၂	၃၂၃
မသန်စွမ်း	၁၄	၈	၆	၁၄
မြေယာမဲ့	၄၃၁	၄၇၈	၅၂၃	၁၀၀၁

ကျေးရွာရှိအခြေခံ အဆောက်အအုံများ

ပညာရေး	ခြံစိမ့်	ကျန်းမာရေး	ခြံစိမ့်	ဘာသာရေး	
အထက်တန်းကျောင်း		ဆေးရုံ		ဘုရား/စေတီ	✓
အလယ်တန်းကျောင်း		ကျန်းမာရေးဌာန	✓	ဘုန်းကြီးကျောင်း	✓
မူလတန်းကျောင်း	✓	ကျန်းမာရေးဌာနခွဲ		ဟိန္ဒူဘုရားကျောင်း	
မူကြိုကျောင်း		ဆေးခန်း		ခရစ်ယန်ဘုရားကျောင်း	
အခြား	ဘ.က	အခြား		ဗလီ	
မှတ်ချက် အလယ်တန်းကျောင်းခွဲ		မှတ်ချက်		မှတ်ချက်	

အဓိကစီးပွားရေးလုပ်ငန်းများ

စိုက်ပျိုးရေး	မွေးမြူရေး	အသေးစားစီးပွားရေး	အခြား
စပါး	ကြက်	ထွန်စက်	လက်လုပ်လက်စား
ပဲအမျိုးမျိုး	ဝက်	ချွေလှေ့စက်	ပြောင်းရွှေ့လုပ်သား
နှမ်း	နွား	ဈေးဆိုင်	

ကျေးရွာတွင်းအဓိက ပိုင်ဆိုင်မှုများ

ကျေးရွာပိုင်ဆိုင်မှုများ	စိုက်ပျိုးရေး	စားကျက်မြေ	သစ်တောမြေ	သဲ/ကျောက်ရရှိမှု	ရေတွင်း/ရေကန်	စက်ရေကန်
အရေအတွက်		၁၀ ဧက	-	ရှိ	၅၆၀	၂၅
ကျေးရွာပိုင်ဆိုင်မှုများ	ဈေးဆိုင်	ကား	ထော်လာဂျီ	စပါးကြိုတ်စက်	ချွေလှေ့စက်	ပဲခွဲစက်
အရေအတွက်	၁၅	၂၅	-	-	၃၀	၁၅

ကျေးရွာအတွင်းအခြားပိုင်ဆိုင်မှုများ

ကျေးရွာပိုင်ဆိုင်မှုများ	ကွန်ဒေါင်း	ထွန်	ထယ်	ကျွဲ	နွား
အရေအတွက်	၂၀	၁၂၁	၁၂၁	၄	၁၃၀၀
ကျေးရွာပိုင်ဆိုင်မှုများ	မြင်း	ဆိုင်ကယ်	ကျွမ်းကျင်လုပ်သား	လုပ်သား	လယ်ထွန်စက်
အရေအတွက်	၁	၈၀၀	၇	၁၅၀	၅

အခြားကျေးရွာရှိအသုံးပြုနိုင်သော အရင်းအမြစ်/အချက်အလက်များ

အရင်းအမြစ်	ဆေးခန်း	အလက/အထက/အမက	ဈေး	ကျွမ်းကျင်လုပ်သား	လုပ်သား	မြေတူးစက်	လမ်းကြိုစက်
အရေအတွက်	၁	၂	-	၅	၂၀၀	-	-

၅။ လူထုပူပေါင်းပါဝင်သော လူမှုဆန်းစစ်ခြင်းနှင့် အကဲဖြတ်ခြင်းလုပ်ငန်းစဉ်

(PSA/PRA) အကျဉ်းချုပ်

စဉ်	အကြောင်းအရာ	ရက်စွဲ	ဦးတည်အုပ်စု	တက်ရောက်သူ			အဓိက ဆွေးနွေးချက်များ
				ကျား	မ	ပေါင်း	
၁	လူမှုစီးပွားအဆင့် သတ်မှတ် ခြင်း (Wealth Ranking)	၁၇.၂.၂၀၁၆	ချမ်းသာ၊ အလယ်အလတ် နွမ်းပါး၊ အနွမ်းပါး ဆုံး၊ ရပ်မိရပ်ဖ၊ လူငယ်အုပ်စု	၁၆၀	၅၆	၂၁၆	ကျေးရွာလူမှုစီးပွား၊ အုပ်စုများခွဲခြားသတ် မှတ်နိုင်ရေးအတွက်အခြေခံစံနှုန်းများ သတ်မှတ်ခြင်း ကျေးရွာသားများနှင့်အများသဘောတူ သတ်မှတ်ခြင်း
၂	ရာသီခွင်ပြ ပြက္ခဒိန် (Seasonal Calendar)	၁၇.၂.၂၀၁၆	ချမ်းသာ၊ အလယ် အလတ်၊ နွမ်းပါး၊ အနွမ်းပါးဆုံး (အုပ်စု ၁)	၁၅၉	၅၇	၂၁၆	ရာသီဥတု၊ စိုက်ပျိုးသီးနှံများ၊ နေ့စားလုပ် ငန်းများ၊ မွေးမြူရေးလုပ်ငန်း များ၊ အစားအစာရရှိမှုများနှင့်ပွဲတော်များ
၃	ကျေးရွာလူမှုရေး နှင့် အရင်းမြစ်ပြ မြေပုံ (Social & Resorce Map)	၁၇.၂.၂၀၁၆	ရပ်မိရပ်ဖများ၊ ချမ်းသာ၊ အလယ် အလတ်၊ နွမ်းပါး၊ အနွမ်းပါးဆုံး (အုပ်စု ၂)	၁၅၉	၅၇	၂၁၆	အိမ်များ၊ အခြေခံအဆောက်အအုံများ၊ လမ်းပန်းဆက်သွယ်ရေး၊ လယ်ယာမြေများ၊ မြစ်ချောင်းများ၊
၄	ပြဿနာသစ်ပင် (Problem Tree)	၂၅.၂.၂၀၁၆	အမျိုးသမီးအုပ်စု	-	၁၅၂	၁၅၂	ဆွေးနွေးထားသော အခြေခံအဆောက် အအုံများနှင့်အသက်မွေးဝမ်းကြောင်း လုပ်ငန်းများ၊ ပညာရေး၊ ကျန်းမာရေး
၅	ပြဿနာသစ်ပင် (Problem Tree)	၂၅.၂.၂၀၁၆	အမျိုးသားအုပ်စု	၂၄၇	-	၂၄၇	ဆွေးနွေးထားသော အခြေခံအဆောက် အအုံများနှင့်အသက်မွေးဝမ်းကြောင်း လုပ်ငန်းများ၊ ပညာရေး၊ ကျန်းမာရေး

၆	ကျေးရွာ၏(၅)နှစ် စာဦးစား ပေးအစီအစဉ်ပြ ဇယား (Matric Ranking)	၂၅.၂.၂၀၁၆	ချမ်းသာ၊အလယ် အလတ်၊နွမ်းပါး၊ အနွမ်းပါးဆုံး ရပ်မိရပ်ဖ၊ လူငယ်အုပ်စု (အမျိုးသား/ သမီး)ပေါင်း	၂၄၇	၁၅၂	၃၉၉	အကျိုးပြုဦးရေအကျိုးခံစားခွင့်နှင့် အဓိကလိုအပ်ချက်များပေါ် မူတည်၍ ဆုံးဖြတ်သည်။
၇	ကျေးရွာအဖွဲ့အ စည်းချိတ်ဆက်မှု (Venn Diagram)	၁၇.၂.၂၀၁၆	ချမ်းသာ၊အလယ် အလတ်၊နွမ်းပါး၊ အနွမ်းပါးဆုံး ရပ်မိရပ်ဖ၊ လူငယ်အုပ်စု (အမျိုးသား/ သမီး)ပေါင်း	၁၅၉	၅၇	၂၁၆	ကျေးရွာတွင်းရှိအဖွဲ့အစည်းများမည်သို့ သောလုပ်ငန်းများအတွက် မည်သည့်အဖွဲ့ များချိတ်ဆက်လုပ်ကိုင်မှု
၈	ပင့်ကူအိမ် ကွန်ယက် (Spider Web)	၁၇.၂.၂၀၁၆	ချမ်းသာ၊အလယ် အလတ်၊နွမ်းပါး၊ အနွမ်းပါးဆုံး ရပ်မိရပ်ဖ၊ လူငယ်အုပ်စု (အမျိုးသား/ သမီး)ပေါင်း	၁၆၀	၅၆	၂၁၆	အမျိုးသားနှင့်အမျိုးသမီးများတန်းတူ အခွင့်အရေးရရှိမှုနှင့်မရရှိသည့် အကြောင်းအရင်းများ

၉	အမျိုးသား/သမီး ပိုင်ဆိုင်မှုပြဇယား	၁၇.၂၂၀၁၆	ချမ်းသာ၊အလယ် အလတ်၊နွမ်းပါး၊ အနွမ်းပါးဆုံး ရပ်မိရပ်ဖ၊ လူငယ်အုပ်စု (အမျိုးသား/ သမီး)ပေါင်း	၁၆၀	၅၆	၂၁၆	အမျိုးသား/သမီး တို့၏ အရင်းအမြစ် အပေါ် မည်သူ ကပိုင်၍ အသုံးပြု နေကြ သည်ကို ဖော်ထုတ်ခြင်း၊
---	---------------------------------------	----------	--	-----	----	-----	---

၆။ကျေးရွာ၏လူမှုစီးပွားအဆင့်သတ်မှတ်ခြင်း။(Wealth Ranking)

အဆင့်	အခြေခံစံနှုန်းများ/ညွှန်းကိန်းများ	အိမ်ထောင်စု	ရာခိုင်နှုန်း
အချမ်းသာဆုံး	စိုက်ပျိုးမြေ(၃၄)ဧက၊နွား(၅)ကောင်နှင့် အထက်၊ ဆိုင်ကယ်	၂၂	၄.၈၉%
အသင့်အတင့်ချမ်းသာ	စိုက်ပျိုးမြေ(၂၀)ဧက၊နွား(၃)ကောင် နှင့် (၄)ကောင်ကြား၊ဆိုင်ကယ်	၉၅	၂၁.၁၂%
အသင့်အတင့်နွမ်းပါး	စိုက်ပျိုးမြေ(၁၀)ဧက၊ နွား(၂)ကောင်၊ ဆိုင်ကယ်	၂၉၈	၆၆.၂၂%
အနွမ်းပါးဆုံး	မြေဧက ပိုင်ဆိုင်မှုမရှိ ၊လက်လုပ် လက်စား၊ ဆိုင်ကယ်၊ဝက်	၃၅	၇.၇၇%
စုစုပေါင်း		၄၅၀	၁၀၀%

သီတင်းကျွတ်၊တန်ဆောင်မုန်း နတ်တော်လတွင် မိုးရွာသွန်းပါသည်။ ပြာသို၊တပို့တွဲတွင် နှင်းကျ၍ နေပူလျော့နည်းပါသည်။ တပေါင်းလတွင် လေပြင်းတိုက် လေ့ရှိပါသည်။

စိုက်ပျိုးရေး - တန်ခူးလ၌ထွန်ယက်ပြီး ၊ကဆုန်လတွင် ရိတ်သိမ်းကာ နယုန်လ၊ဝါဆို၊ဝါခေါင်လများတွင် နှမ်းနှင့် ပဲမျိုးစုံကို စိုက်ပျိုးကြပါသည်။နတ်တော်လတွင်ပျိုးထောင်ကာ ပြာသို၊တပို့တွဲ တွင် မုရောစပါး ကို စိုက်ပျိုးသည်။ စိုက်ပျိုးရေးကို လုပ်ကိုင် ကြခြင်းဖြင့် တနှစ်ပျမ်းမျှဝင်ငွေ (၁၀)သိန်း ခန့်ရရှိပါသည်။ စိုက်ပျိုးရေးလုပ်ကိုင်သော အိမ်ထောင်စုမှာ (၅၀)% ရှိပြီး အမျိုးသမီးပါဝင်မှုမှာ (၅၀)% ရှိပါသည် ဟု ဆွေးနွေးသိရှိခဲ့ရပါသည်။

အသက်မွေးဝမ်းကြောင်း - ဆယ့်နှစ်ရာသီပတ်လုံး ပန်းရုံလက်သမား၊ ပန်းဘဲ အလုပ်များဖြင့် အသက် မွေးဝမ်းကြောင်းပြုကြသော အိမ်ထောင်စု (၃၀%) ခန့်ရှိပါသည်။ တနှစ်ပျမ်းမျှဝင်ငွေ (၄)သိန်း ခန့်နှင့် အမျိုးသမီးပါဝင်မှု (၃) % ခန့် ရှိပါသည်ဟု ဆွေးနွေးသိရှိခဲ့ရပါသည်။

၆.၃။ကျေးရွာလူမှုရေးအရင်းအမြစ်ပြမြေပုံ နှင့် သုံးသပ်ချက်

ငယ်မျှပိုင်ဆိုင်သည်။ အဆင့်(၄) သည် အနွမ်းပါးဆုံးဖြစ်သည်။ ထိုသူတို့သည် လယ်မြေဧက ပိုင်ဆိုင်မှု မရှိပါ။ နေ့စားလုပ်ငန်းများလုပ်ခြင်းနှင့်လက်လုပ်လက်စား လူတန်းစားဟုသတ်မှတ်ထားသည်။

လမ်းပန်းဆက်သွယ်ရေး - ရွာသို့ဝင်သည့် လမ်းမှစ၍ရွာတွင်း လမ်းများသည် မြေသားလမ်းများ ဖြစ်ပါသည်။ မိုးရာသီတွင် သွားလာရခက်ခဲမှုရှိပါသည်။ အခြားရွာသို့ သွားသောလမ်းများ သည်လည်း မြေသားလမ်းများ ဖြစ်၍မိုးရာသီ၌ ဗွက်ထ၍သွားရေးလာရေး အလွန်ခက်ခဲပါသည်။ လမ်းများသည် လှည်းသွားလာခြင်းကြောင့် ပျက်စီးမှုများ ဖြစ်ပေါ်ပါသည်။

ကျန်းမာရေး - ကျန်းမာရေး ဆေးပေးခန်း ရှိသောကြောင့် ဆေးကုသရာတွင် ထိုဆေးခန်းရှိသည့်အ တွက် အဆင်ပြေပါသည်။ ကြီးမားသောရောဂါ ဝေဒနာဖြစ်ပါကမြောက်မြို့နယ် ပြည်သူ့ဆေးရုံသို့ သွားရောက်ကုသရပါသည်။

သောက်သုံးရေ - ရွာတွင်းရှိ အိမ်တိုင်းစေ့သောက်သုံးရေ လုံလောက်ပါသည်။ အိမ်တိုင်းတွင် စက် ရေကန်များ ရှိပါသည်။

အခြား - ရွာ၏အပြင်ဘက်တွင် ယာခင်းများ ရှိပါသည်။ ရွာ၏အရှေ့အနောက်၊တောင်၊မြောက် အရပ် လေးမျက်နှာတွင် ဘုန်းတော်ကြီးကျောင်း များ ရှိပါသည်။ ထိုရွာတွင် အလက ခွဲနှင့် အမက (၂) ဟူ၍ စာသင်ကျောင်း (၂)ကျောင်းရှိပါသည်။ စာကြည့်တိုက်လည်း ရှိ၍ဗဟုသုတ နှင့်ပြည့်စုံသော ရွာလေး ဖြစ်ပါသည်။ ရပ်ကွက်အုပ်ချုပ်ရေးမှူးရုံး၊ သမ စသည်တို့လည်း ရှိပါသည်။ ရွာ၏အတွင်း ပိုင်းတွင် လူနေအိမ်များရှိပါသည်။

၆.၄။အမျိုးသားများတင်ပြသော ပြဿနာသစ်ပင် နှင့် ဖြေရှင်းနည်းလမ်း

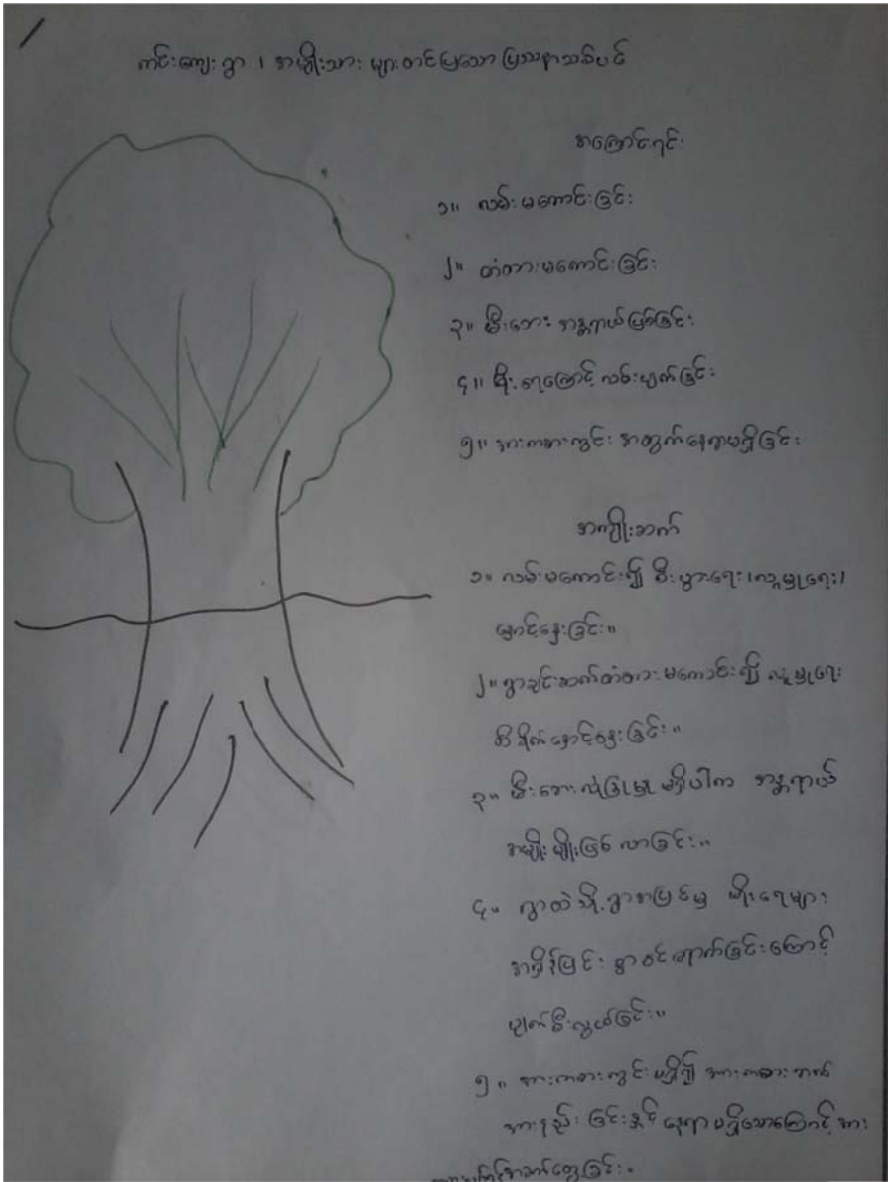

အကြောင်းအရင်း/အခက်အခဲများ(ကျား)

၁	ရွာတွင်းလမ်းများ မကောင်းခြင်း	၂	တံတားမကောင်းခြင်း	၃	မီးဘေးအန္တရာယ်ဖြစ်ခြင်း
၄	မိုးရေကြောင့်လမ်းပျက်ခြင်း	၅။	အားကစားကွင်းအတွက်နေရာမရှိခြင်း		

အကျိုးဆက်များ

၁။လမ်းမကောင်း၍ စီးပွားရေး လူမှုရေး နှောင့်နှေးခြင်း

၂။ရွာချင်းဆက် တံတား မကောင်း၍လူမှုရေး ထိခိုက်နှောင့်နှေးခြင်း

၃။မီးဘေးလုံခြုံ မှုမရှိပါက အန္တရာယ်အမျိုးမျိုး ဖြစ်စေတတ်ခြင်း

၄။ရွာထဲသို့ ရွာပြင်မှ မိုးရေများအရှိန်ပြင်းစွာဝင်ရောက်ခြင်း ကြောင့် ပျက်စီးလွယ်ခြင်းနှင့် သွားလာ ရေး ခက်ခဲခြင်း

၅။အားကစားလုပ်ရန် အခက်တွေ့ခြင်း။

ဖြေရှင်းနည်းလမ်း

၁။ ရွာလူထုမှ ပြုပြင် ထိန်းသိမ်းပြီး လမ်းကို မြေဖို့ခြင်း။	၂။ တံတားကောင်းမွန်စေရန် စည်းကမ်းဖြင့် အသုံးပြုခြင်း။	၃။ မီးဘေးကို ဂရုစိုက်စွာ အသုံးပြုခြင်း။
၄။ ရေဆိုးများကို လမ်းသို့ဖောက် ထုတ်ခြင်းမပြုရန်။	၅။ အားကစားကွင်းအတွက် မြေ နေရာရှာရန်နှင့် အားကစားကွင်း ပြုလုပ်ရန်	

၆.၅။အမျိုးသမီးများ တင်ပြလာသော ပြဿနာသစ်ပင်နှင့် ဖြေရှင်းနည်းလမ်း

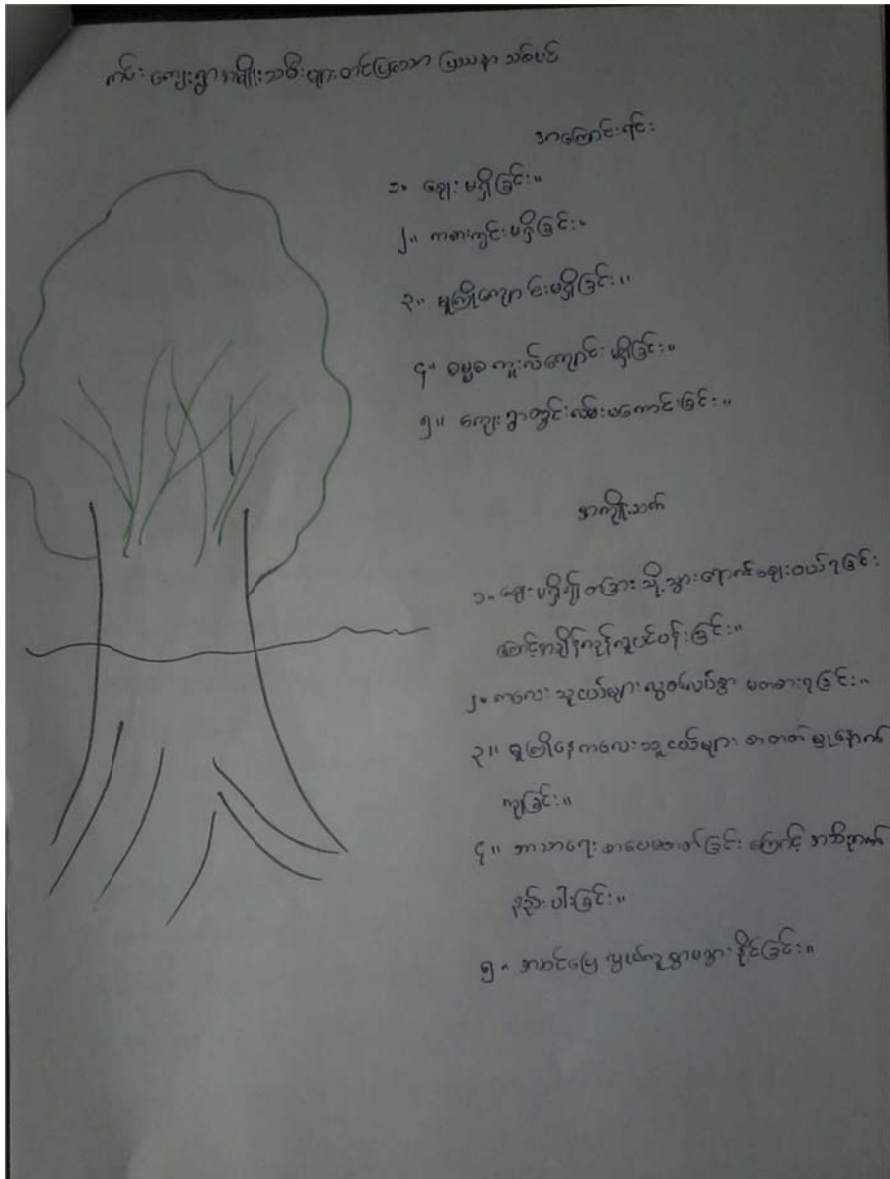

အကြောင်းအရင်း/အခက်အခဲများ

၁။	ဈေးမရှိခြင်း	၂။	ကစားကွင်းမရှိခြင်း	၃။	မူကြိုကျောင်းမရှိခြင်း
၄။	ဓမ္မစကူးကျောင်း မရှိခြင်း	၅။	ကျေးရွာတွင်းလမ်း မကောင်းခြင်း		

အကျိုးဆက်များ

- ၁။ တခြားဈေးသို့ သွားဝယ်ရခြင်းကြောင့် အချိန်ကုန် လူပန်းခြင်း။
- ၂။ ကလေးသူငယ်များ လွတ်လပ်စွာ မကစားရခြင်း။
- ၃။ ကလေးသူငယ်များ စာတတ်မှုနောက်ကျခြင်း။
- ၄။ ဘာသာရေးဗဟုသုတနည်းပါးခြင်း။
- ၅။ အဆင်ပြေလွယ်ကူစွာ မသွားနိုင်ခြင်း။

ဖြေရှင်းနည်းလမ်းများ

၁။	ကိုယ်ထူကိုယ်ထ ဈေးအသေးစား တည်ဆောက် ပေးခြင်း။	၂။	ကစားကွင်းတည်ဆောက် ပေးခြင်း။	၃။	မူကြိုကျောင်း တည်ဆောက်ခြင်း။
၄။	ဘုန်းကြီးကျောင်း သို့အပ်နံ ဤစာပေသင်ကြားပေးခြင်း ။	၅။	လမ်းပြုပြင်ခြင်းနှင့် မြေဖို့ခြင်း။		

၆.၇။ပင့်ကူအိမ်ကွန်ယက်နှင့် သုံးသပ်ခြင်း

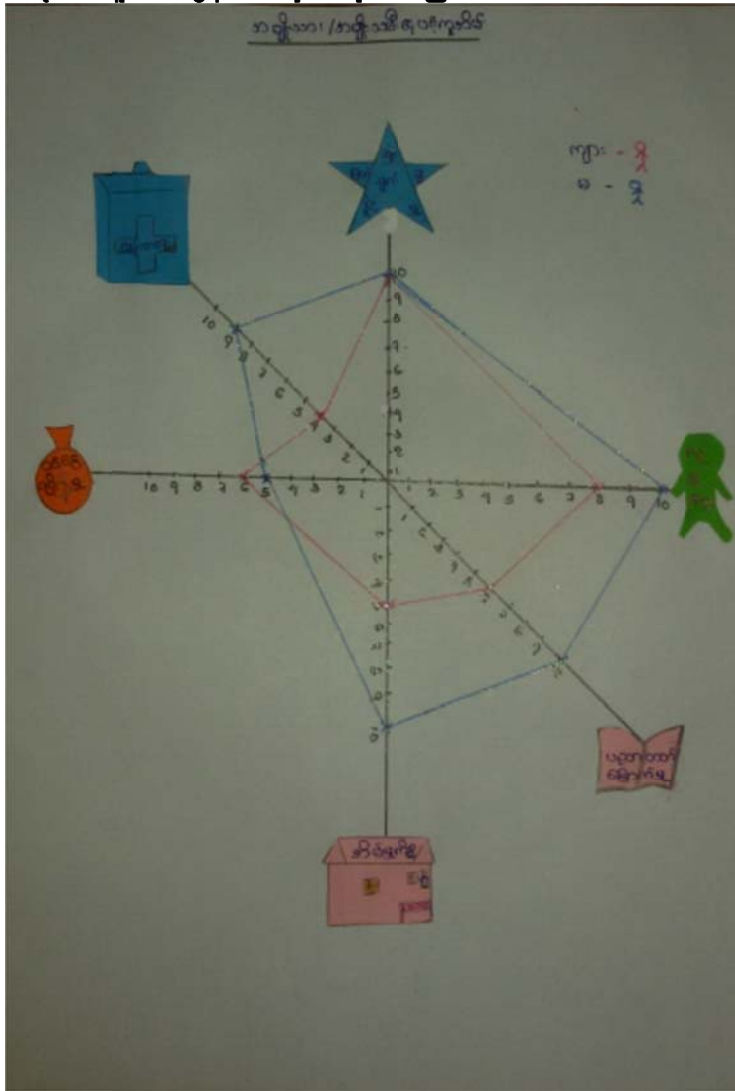

သုံးသပ်ချက်

ပညာရေး - အမျိုးသားများသည် ပညာရေး၌ အားနည်းနေခြင်းသည် မိသားစု စီးပွားရေး အခြေအနေကြောင့် ဝင်ငွေရှာရသည့်အတွက် ပညာရေး၌အားနည်းခြင်း ဖြစ်သည်။ အမျိုးသမီးများသည် ပညာရေး၌ အားသား ခြင်းသည် မိရိုးဖလာဓလေ့ ဖြစ်သော အမျိုးသမီးများကို ပညာတတ်မြောက်အောင် သင်ယူစေရန် အတွက် ပံ့ပိုးပေးခြင်းကြောင့် အားသာခြင်းဖြစ်သည်။

လူမှုရေး - အမျိုးသားများသည် လူမှုရေး၌ အားနည်းနေခြင်းသည် မိသားစု စီးပွားရေးကို အဓိက အလေးထား ရခြင်းဖြစ်၍ လူမှုရေး၌ လစ်ဟာသွားရခြင်း ဖြစ်ပါသည်။ အမျိုးသမီးများ သည် လူမှုရေး၌ အားသာခြင်းသည် သာရေး၊နာရေး ကိစ္စ ဟူသမျှ ကို လုပ်ဆောင်ရ၍ ဖြစ်သောကြောင့် လူမှုရေး၌ အားသာခြင်းဖြစ်ပါသည်။

အိမ်မှုကိစ္စ - အမျိုးသားများ သည် အိမ်မှုကိစ္စကို မိမိတို့၏အလုပ် မဟုတ်ကြောင်း ယူဆထားခြင်းကြောင့် အားနည်းရခြင်းဖြစ်ပါသည်။ အမျိုးသမီးများသည် မိရိုးဖလာ လက်ဆင့် ကမ်းအမွေ ပေးခဲ့သော အသိတရား တစ်ခုသည် အိမ် မှုကိစ္စသည် အမျိုးသမီးများ ၏ အလုပ်ဟု ယူဆ ထားသောကြောင့် အားသာခြင်းဖြစ်ပါသည်။

ဝင်ငွေရရှိမှု - အမျိုးသား များသည် ဝင်ငွေရရှိအောင် စီးပွားရှာ ရခြင်းကြောင့် အားသာခြင်းဖြစ်ပါသည်။ အမျိုးသမီးများ သည် စီးပွားရေး၌ ဦးဆောင်ဦးရွက်မရှာနိုင်ခြင်းကြောင့် ဝင်ငွေ ရရှိမှု နည်းပါးရပါသည်။

ကျန်းမာရေး - အမျိုးသား များသည် မိသားစု စားဝတ်နေရေး အဆင်ပြေရန် နေပူမရှောင် မိုးရွာမရှောင် စီးပွားရှာရခြင်းကြောင့် ကျန်းမာရေး၌ ဂရုမပြု နိုင်ခြင်းကြောင့် အားနည်းရခြင်းဖြစ်ပါသည်။ အမျိုးသမီး များသည် ကျန်းမာရေးကို အဓိက အလေးထား ဂရုစိုက်နေခြင်းကြောင့် အားသာခြင်းဖြစ်ပါသည်။

ဆုံးဖြတ်ချက်ချမှု - အမျိုးသားများသည် အရာရာကို ဦးစီး ဦးဆောင် ပြုလုပ်ရာ၌ ဆုံးဖြတ်ချက်ချရာ၌ ရဲဝံ့စွာ ချနိုင်ခြင်းကြောင့် အားသာခြင်း ဖြစ်ပါသည်။ အမျိုးသမီး များသည်လည်း ဆုံးဖြတ်ချက်ချရာ၌ ရဲဝံ့စွာ ချနိုင်ခြင်းကြောင့် အမျိုးသားများနှင့် တန်းတူဖြစ်နေသည်။

၉.၈ ပိုင်ဆိုင်ခြင်းနှင့် ထိန်းချုပ်ခြင်း



သုံးသပ်ချက်

ပိုင်ဆိုင်မှုနှင့် ထိန်းချုပ်မှုတွင် အမျိုးသမီးများသည် မိမိတို့ဝတ်ဆင်ထားသော လက်ဝတ်ရတနာ များကို ပိုင်ဆိုင်သည်ဟု ယူဆထားသော်လည်း အမျိုးသားများသည် အများဆုံး ထိန်းချုပ်ထား သည်။ အမျိုးသားများသည် မည်ကဲ့သို့သော အရင်းအမြစ်များကို လက်လှမ်းမှီ သုံးစွဲနေသည်ကို သိရှိစေရန်၊ အမျိုးသမီးများသည်လည်း မည်သို့သော အရင်းအမြစ်များကို မည်မျှလက်လှမ်းမှီ မှုကို သိရှိစေရန်ဖြစ်သည်။

အမျိုးသမီးကဏ္ဍအစည်းအဝေးမှတ်တမ်းနှင့် စစ်ဆေးရမည့်အချက်များ

၁။အမျိုးသမီးကဏ္ဍ အစည်းအဝေးမှတ်တမ်း

စီမံကိန်းပထမနှစ်အတွက်ကျေးရွာမိတ်ဆက်အစည်းအဝေးပြုလုပ်ရန်ဖိတ်ကြားရာတွင်အမျိုးသမီးများ အချိုးညီစွာပါဝင်ရန်ကျေးရွာတာဝန်ရှိသူများနှင့်အုပ်ချုပ်ရေးမှူးထံသို့ပြောကြားခဲ့ပါသည်။အစည်းအဝေး တိုင်းတွင်အမျိုးသမီးများပြောကြားလိုသောအချက်များကိုလွတ်လပ်ပွင့်လင်းစွာပြောကြားနိုင်ကြောင်း ကိုလည်းအသိပေးထားပါသည်။ကျေးရွာအုပ်စုအဆင့်တွင်နှစ်စဉ်ပြုလုပ်သောလုပ်ငန်းများတွင်အမျိုးသ မီးများတင်ပြတောင်းဆိုသောလုပ်ငန်းတခုပါဝင်မည်ဖြစ်ကြောင်းကိုလည်းပြောကြားခဲ့ပါသည်။လုပ်ငန်း ခွဲများအကောင်အထည်ဖော်ဆောင်ရွက်သောလုပ်ငန်းဖြစ်ပါကတူညီသောအလုပ်အတွက်တူညီသော လုပ်အားခများရရှိမည်ကိုလည်းပြောကြားခဲ့ပါသည်။စီမံကိန်းတွင်အမျိုးသားအမျိုးသမီးခွဲခြားမှုမရှိစေရန် နှင့်စီမံခန့်ခွဲမှုစွမ်းရည်များတိုးတက်လာစေရန်အတွက်ကော်မတီများထဲတွင်အမျိုးသမီးများ(၅၀%)ပါဝင် ရမည်ဖြစ်သည်။ဆပ်ကော်မတီတခုတိုင်းတွင်လည်းအနည်းဆုံးအမျိုးသမီးတဦးပါဝင်ရမည်ဖြစ်ပါသည်။ ကော်မတီဝင်အမျိုးသမီးများသည်တင်ပြဆွေးနွေးမှုများပြုလုပ်ခြင်း၊ဆုံးဖြတ်ချက်များချခြင်းများပြုလုပ်ရ မည်ဖြစ်ပါသည်။အမျိုးသားများမှလည်းကူညီပံ့ပိုးပေးရမည်ဖြစ်ပါသည်။ဒုတိယအကြိမ်အစည်းအဝေးများ တွင်အမျိုးသမီးများသည်လိုအပ်ချက်အခက်အခဲများကိုလွတ်လပ်စွာဆွေးနွေးနိုင်ရန်အမျိုးသမီးသီးသ န့်အုပ်စုများဖွဲ့ပြီးအခက်အခဲများဖော်ထုတ်ခြင်းကိုလည်းလုပ်ကိုင်ခဲ့ပါသည်။

၂။ကျေးရွာမိတ်ဆက်အစည်းအဝေးတွင် အမျိုးသမီးကဏ္ဍအတွက် စောင့်ကြည့်စစ်ဆေးရမည့် အချက်များ

ကျေးရွာ/ကျေးရွာအုပ်စုအမည်-ကင်းကျေးရွာ၊ကင်းကျေးရွာအုပ်စု

စဉ်	အကြောင်းအရာ	တွေ့ရှိချက်		မှတ်ချက်
		✓		
၁။	အစည်းအဝေးတက်ရောက်လူသူများအားကျား၊မရေးရာ အခြေခံ သဘောတရားများကို ရှင်းလင်းဆွေးနွေးခဲ့ပါသလား။	✓		
၂။	စီမံကိန်းပါဝင်သော ကျား၊မရေးရာ အကောင်အထည်ဖော်ရေး လိုအပ် ချက်(၅)ချက်ကို ရှင်းလင်းပြခဲ့ပါသလား။	✓		
၃။	အစည်းအဝေးခေါ်ယူရာတွင်အမျိုးသား/သမီးများ အချိုးညီစွာတက် ရောက်နိုင်ရေးအတွက်အသိပေးတိုက်တွန်းစည်းရုံးခဲ့ တာမျိုး ရှိခဲ့ ပါ သလား။	✓		
၄။	အမျိုးသမီးများ၏စကားသံများ၊ပြောဆိုနိုင်ခွင့်များ ပိုမိုထွက်ပေါ်လာ အောင် ဖန်တီးပေးခဲ့ ပါသလား။	✓		
၅။	ဆပ်ကော်မတီဖွဲ့ များဖွဲ့ စည်းရာတွင်အမျိုးသမီးများပါဝင်ဖွဲ့ စည်းရေး ပူးပေါင်းပါဝင်ရေးဦးဆောင်နိုင်ရေးအတွက်တွန်းအားပေး ကူညီ ဆောက်ရွက်ခဲ့ပါသလား။	✓		
၆။	အစည်းအဝေးကိုအမျိုးသား/သမီးများအလွယ်တကူပါဝင် တက်ရောက်နိုင်သောအချိန်နှင့်နေရာများကိုရွေးချယ်ခြင်း၊ ထည့်သွင်းစဉ်းစားဆောက်ရွက်ခြင်းများတို့ကိုလုပ်ဆောင်ခဲ့ပါ သလား။	✓		
၇။	လူနည်းစု/ဆင်းရဲ/နွမ်းပါး/ထိခိုက်လွယ်သောအုပ်စုများကို အစည်း အဝေးမစတင်မှီအချိန်များကရှာဖွေဖော်ထုတ်ခဲ့တာမျိုးများရှိပါသား။	✓		
၈။	လူနည်းစု/ဆင်းရဲ/နွမ်းပါး/ထိခိုက်လွယ်သော အမျိုးသား/သမီးများ ထဲမှအချို့ကိုအစည်းအဝေးတက်ရောက်နိုင်အောင် ဖိတ်ကြား ဆောင်ရွက်မှုမျိုးရှိခဲ့ပါသလား။	✓		
၉။	လူနည်းစု/ဆင်းရဲ/နွမ်းပါး/ထိခိုက်လွယ်သောအမျိုးသား/အမျိုးသမီး များနှင့် ကြုံတွေ့နေရ သောအခက်အခဲများကို သင်ဆွေးနွေး မေးမြန်းခဲ့တာမျိုး ရှိပါသလား။	✓		
၁၀။	အမျိုးသမီးများပြောဆိုတင်ပြနိုင်အောင်အချိန်ပေးရန်၊ ကြိုတင် စီစဉ်ဆောင်ရွက်မှု မျိုးများဆောင်ရွက်ခဲ့တာများ ရှိပါသလား။	✓		

၁၁။	စီမံကိန်းလုပ်ငန်းခွဲများရှာဖွေဖော်ထုတ်ရာတွင် အမျိုးသား/သမီးများ သီးခြားဆွေးနွေး ဖော်ထုတ်ဆောင်ရွက်ခဲ့တာမျိုး ရှိပါသလား။	✓		
၁၂။	ကျေးရွာစီမံကိန်းအထောက်အကူပြုကော်မတီဖွဲ့စည်းရာတွင် အမျိုးသမီးအမျိုးသားအချိုးညီမျှစွာ(၅၀:၅၀)ဖွဲ့စည်းနိုင်ခဲ့ပါသလား။ မဖွဲ့စည်းနိုင်ခဲ့ပါက မှတ်ချက်တွင် ရှင်းလင်းပါ။	✓		
၁၃။	ဆပ်ကော်မတီများတွင်အနည်းဆုံးအမျိုးသမီးအဖွဲ့ဝင် တစ်ဦးနှုန်း ဖြင့် ပါဝင်ဖွဲ့စည်းနိုင်ခဲ့ပါသလား။ မဖွဲ့စည်းနိုင်ခဲ့ပါက မှတ်ချက်တွင် ရှင်းလင်းပါ။	✓		
၁၄။	ကျေးရွာ/ကျေးရွာအုပ်စု ဖွံ့ဖြိုးရေးစီမံချက် များတွင် အမျိုးသမီးများ ရွေးချယ်ဆုံးသည့်လုပ်ငန်းစီမံချက် အနည်းဆုံးတစ်ခုပါဝင်နိုင် ရေး အတွက် စည်းရုံးဆွေးနွေးမှုများ ပြုလုပ်ဆောင်ရွက်ခဲ့ပါသလား။	✓		
၁၅။	တက်ရောက်လာသူများအား အမျိုးသမီးများ၏ လိုအပ်ချက်များကို ဖြည့်ဆည်းပေးနိုင်ရန်အမျိုးသမီးရွေးချယ်လိုက်သော ဦးစားပေးရွေးချယ်မှုများကိုထောက်ပံ့ပေးသွားမည်ဖြစ်ကြောင်း အသိပေး ပြောကြားခဲ့ပါသလား။	✓		
၁၆။	ရွေးချယ်လိုက်သောစီမံကိန်းလုပ်ငန်းခွဲများသည်ဒေသတွင်း မှာ ရှိသော လူနည်းစု/ဆင်းရဲ/ နွမ်းပါး/ထိခိုက်လွယ် အုပ်စုများအပေါ် မည်သို့အကျိုးပြုနိုင်မည်ဖြစ်ကြောင်းရှင်းလင်းပြောကြားခြင်း၊ မှတ်တမ်း တင်ခြင်းများတို့ကို ဆောင်ရွက်ခဲ့ပါသလား။	✓		
၁၇။	ကျေးရွာအုပ်စုအဆင့်အစည်းအဝေးပြုလုပ်ရာတွင်အုပ်စု စီ/ထောက် ကော်မတီဝင်များကို ကျား၊မရေးရာလိုအပ်ချက်များ အကြောင်းကိုရှင်းလင်းပြောကြားခဲ့ပါသလား။	✓		
၁၈။	ကျေးရွာအုပ်စုအဆင့်အစည်းအဝေးပြုလုပ်ရာတွင်အုပ်စု စီ/ထောက် ကော်မတီဝင်များ အားလုံး တက်ရောက်နိုင်မှု ရှိ/မရှိ စစ်ဆေးခဲ့ပါသလား။ မတက်ရောက်နိုင်ခဲ့ပါက မှတ်ချက်တွင် ရှင်းလင်းပါ။	✓		

၆.၉။ဦးစားပေးအစီအစဉ်ပြဇယား

အမျိုးသားနှင့်အမျိုးသမီးများ၏လတ်တလောအခက်အခဲများ

ကင်းကျေးရွာအုပ်စု ၊ ကင်းကျေးရွာ

အမျိုးသားများတင်ပြထားသော အဖွဲ့များ

၁။ ကင်းမကောင်းအဖွဲ့ပြဿနာ

၂။ စံစားမကောင်းအဖွဲ့ပြဿနာ

၃။ မီးတောက်ကွယ်ရန်အဖွဲ့အစည်း

၄။ ရွာထဲအိမ်ရှာဖွေမှုများပြုလုပ်ခြင်းအဖွဲ့

ဝမ်းဗျာန်ခြင်း၊ ခြောက်ခြင်း၊ ယုတ်ခြင်း

၅။ လူငယ်များအဖွဲ့အစည်းကစားပြိုင်ရန်

အဖွဲ့အစည်း

အမျိုးသမီးများတင်ပြထားသော အဖွဲ့များ

၁။ ရှေးမဂ္ဂခြင်း

၂။ ကစားကွင်းမဂ္ဂခြင်း

၃။ မူကြိုကျောင်းမဂ္ဂခြင်း

၄။ စပွေ့ကစားကွင်းမဂ္ဂခြင်း

၅။ ကျေးရွာတွင်းကင်းမကောင်းခြင်း

၆.၁၀ အမျိုးသားနှင့်အမျိုးသမီးများ၏ နောက်(၅)နှစ် မျှော်မှန်းချက်များ

မျှော်မှန်းချက်များ

- | | |
|--|---|
| ဒါမျိုးသားအဖွဲ့ ဗုတင်ဇာတိမျှော်မှန်းချက် | ဒါမျိုးသမီး အဖွဲ့ဗုတင်ဇာတိမျှော်မှန်းချက် |
| ၁။ ဂြာအနောက်ဘက်မှ အင်းများလှည့်ပတ်ပင်ဒုစို | ၁။ ရွေး ဌိဝေရ် " |
| ကျေးဇူးတော်တော်ပိုင်ဆိုင်မှုများ ဆိုက်ဆိုင် ငြိမ်းငြိမ်း | ၂။ စာတားကွင်း အောက်လှည့်ရန်။ |
| ၂။ ရေအိုးအနီးကပ် ရေအိုးအောက်များ ဆိုက်ပတ်ရန်။ | ၃။ မူဇိုကျောင်း စာဆိုအောက်ခြင်း။ |
| ၃။ စိမ်းအောက် ဓာတ်ဆွေအားထား ပြုပြီး | ၄။ ဓမ္မကျောင်း ဌိဝေရ်ခြင်း။ |
| လမ်းဆောင်းများ ဂေဟန် ဂေဟန် အသေး | ၅။ ကျေးရွာတွင်းလမ်းများ ကောင်းမွန်ခြင်း။ |
| စားစားထား ပြုရန်။ | |
| ၄။ လှည့်ပတ်စီရင်ခြင်း။ | |

၆.၁၁။ ကျေးရွာမျှော်မှန်းချက် လေ့ကျင့်ခန်းမှ ရရှိလာသောရလဒ်

<p>ကျေးရွာ၏ မျှော်မှန်းချက်</p>	<p>လမ်းပန်းဆက်သွယ်ရေးကောင်းမွန်ပြီး စီးပွားရေး၊ လူမှုရေး၊ ပညာရေး၊ ကျန်းမာရေး များ တိုးတက်ကောင်း မွန်လာရမည်။ လျှပ်စစ်မီးရရှိပြီး အချိန်မရွေး သွားလာ နိုင်ကာ၊ စိုက်ပျိုးရေး၊ မွေးမြူရေး၊ အိမ်တွင်းမှု အသက် မွေးဝမ်းကျောင်းနည်း ပညာ များကို အချိန်နှင့်တပြေးညီ သိရှိနိုင်လာရမည်။</p>
<p>အနာဂတ်တွင် ကျေးရွာ ပိုမိုဖွံ့ဖြိုးတိုးတက်ရန် ကျေးရွာသားများ၏ မျှော်မှန်းထားရှိမှု</p>	<p>လူထုပဟိုပြုစီမံကိန်းမှ တိုက်ရိုက်ထောက်ပံ့ငွေကို အသုံးပြုပြီး သဘာဝဘေး၊ ပညာရေး၊ ရွာတွင်းလမ်း များကောင်းမွန်လာစေရန် နှင့်လျှပ်စစ်မီး များ ရရှိ လာလျှင် အလင်းရောင်ရရှိလာမည်ဖြစ်သည်။ ကျေးရွာတွင်း ရှိ လူငယ်များ လမ်းမှားမရောက်စေရန် အတွက် ကျေးရွာစာကြည့်တိုက် တစ်ခုရှိချင် ပါသည်။ အကောင်အထည် မဖော်နိုင်သော လုပ်ငန်းများကို သက်ဆိုင်ရာဌာနများနဲ့ ချိတ်ဆက်လုပ်ကိုင်မှုများ ပြုလုပ်မည်။ မြို့နယ် အတွင်းသို့ အစိုးရမဟုတ်သော အဖွဲ့အစည်းများ ဝင်ရောက်မှုများရှိပါက ကျေးရွာလိုအပ်ချက်များကို တင်ပြ၍ အကူအညီတောင်းခံများပြုလုပ်မည်ဖြစ်ပါသည်။</p>

ကင်းကျေးရွာအမျိုးသား၊ အမျိုးသမီးများဦးစားပေးရွေးချယ်ထားသော ဖွံ့ဖြိုးရေးလုပ်ငန်းစဉ်များ

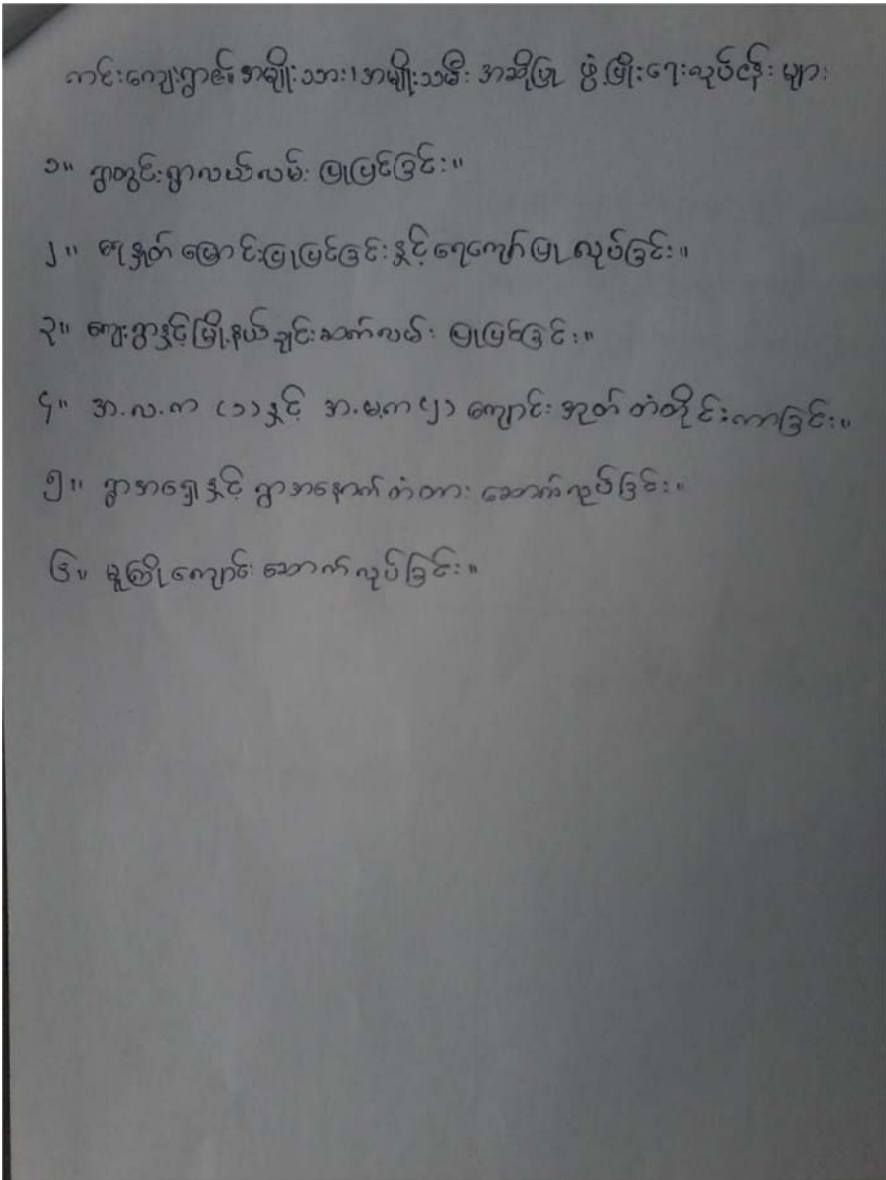

လုပ်ဆောင်မှုများ

ကျေးရွာအတွင်းရှိစီမံကိန်းလုပ်ငန်းခွဲများအတွက်အဓိကဦးစားပေးပြဿနာများ ဖော်ထုတ်ရာ တွင်အမျိုးသား များ၊ အမျိုးသမီးများတင်ပြလာသောအခက်အခဲများကိုစုပေါင်း၍ ဦးစားပေး လုပ်ငန်းအဖြင့်အဆင့်သတ်မှတ်၍ကျေးရွာလူထု၏သဘောတူညီဖြင့်လုပ်ငန်းများကို ဦးစား ပေးရွေးချယ်ပါသည်။ အမျိုးသားများ တင်ပြလာသော ပြဿနာများနှင့် အမျိုးသမီးများ တင်ပြလာသောပြဿနာ များကိုပေါင်း၍ ဦးစားပေးလုပ်ငန်းတစ်ခုအဖြစ် သတ်မှတ်ပါသည်။ ဦးစားပေးပြဿနာများ ကိုအနည်းဆုံး (၆)ခု အထိ တင်ပြဆွေးနွေးခဲ့ပါသည်။ဦးစားပေး ပြဿနာ၏ ပထမဆုံး အဆင့်ရှိ စီမံကိန်း လုပ်ငန်းသည်ကျေးရွာ၏ စီမံကိန်း ပထမနှစ်တွင် ဖြစ်ချင်သော အသေးစားတိုးချဲ့ခြင်းနှင့် ပြုပြင်ခြင်းလုပ်ငန်းတို့ ဖြစ်ပါသည်။

၇။ကော်မတီဝင်များ ရွေးချယ်ခြင်းနှင့် ကျေးရွာဖွံ့ဖြိုးရေးအစီအစဉ် ဆောင်ရွက်မှု မှတ်တမ်းဓါတ်ပုံများ

(၁)ကော်မတီဝင်များကို လျှို့ဝှက်မဲပေးခြင်း စနစ်ဖြင့်ရွေးချယ်



(၂) ပွင်းလင်းမြင်သာစွာ မဲရေတွက်ခြင်း မှတ်တမ်းဇာတ်ပုံ



(၃) စီမံကိန်းအထောက်အကူပြုကော်မတီရွေးချယ်ပြီးခြင်း မှတ်တမ်းဇာတ်ပုံ



(၄)ကျေးရွာ လူထုပူးပေါင်းပါဝင်သော လူမှုဆန်းစစ်ခြင်း



ပြုစုသူ - ဦးစည်သူဆွေ (လူထုစည်းရုံးရေးမှူး)

လက်မှတ် -

နေ့စွဲ -

၈။ကျေးရွာစီမံကိန်း အထောက်အကူပြု ကော်မတီဖွဲ့စည်းပုံ နှင့် ကော်မတီဝင်များ

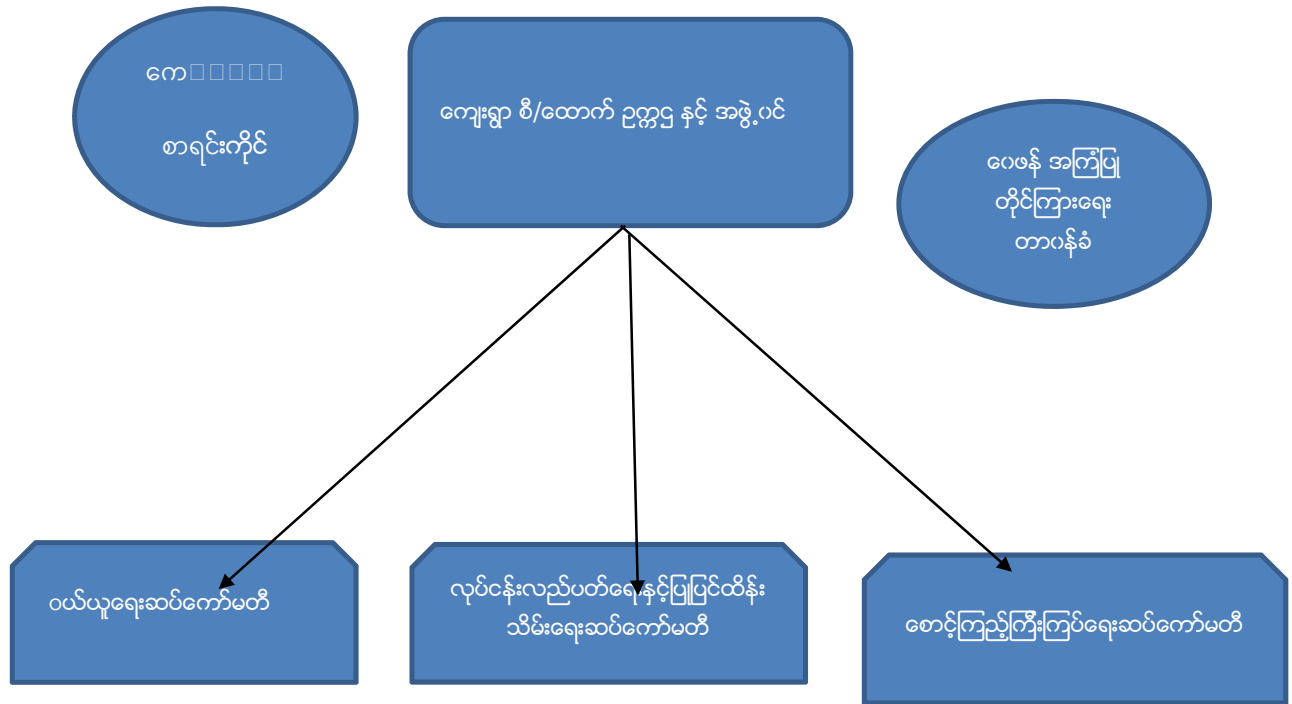

ကျေးရွာ စီမံကိန်းအထောက်အကူပြုကော်မတီ ဥက္ကဋ္ဌ နှင့် အဖွဲ့ဝင်

- ဥက္ကဋ္ဌ(ကျား) = ဦးကျော်မင်းဦး(09-970371549)
- ဥက္ကဋ္ဌ(မ) = ဒေါ်ခိုင်ဇင်ဝင်း(09-971455134)
- အဖွဲ့ဝင် = ဒေါ်သီတာဝင်း(09-792211670)

ဘဏ္ဍာရေးကော်မတီ

- ဥက္ကဋ္ဌ = ဦးမြင့်ဆွေ
- ငွေကိုင် = မဂါဂါလွင် (09-974110856)
- အုပ်စု စာရင်းကိုင် = မသိမ့်သိမ့်အေး (09-978798857)
- ကျေးရွာ စာရင်းကိုင် = ဦးတင်ထက်အောင် (09-799860342)

ဝယ်ယူရေးဆပ်ကော်မတီ

အဖွဲ့ခေါင်းဆောင်(ကျား) = ဦးနိုင်ဦး (09-970371544)

အဖွဲ့ဝင် (မ) = ဒေါ်နွယ်နွယ်အေး (09-971537416)

အဖွဲ့ဝင် (မ) = ဒေါ်ထက်ထက်ထွန်း (09-973726536)

လုပ်ငန်းလည်ပတ်ပြုပြင် ထိန်းသိမ်းရေးကော်မတီ

အဖွဲ့ခေါင်းဆောင်(ကျား) = ဦးမြင့် (09-794752700)

အဖွဲ့ဝင်(ကျား) = ဦးခိုင်ဦး (09-977600146)

အဖွဲ့ဝင် (မ) = ဒေါ်ခိုင်ခိုင်မော် (09-792211672)

စောင့်ကြည့်ကြီးကြပ်ရေးဆပ်ကော်မတီ

အဖွဲ့ခေါင်းဆောင်(ကျား) = ဦးခင်မောင်ဝင်း (09-974396343)

အဖွဲ့ဝင် (ကျား) = ဦးငွေမောင်း

အဖွဲ့ဝင် (မ) = ဒေါ်သွေသွေဝင်း

ဝေဖန်အကြံပြုတိုင်ကြားရေးတာဝန်ခံ

ဥက္ကဋ္ဌ = ဒေါ်အိအိအောင် (09-792887740)

အတွင်းရေးမှူး = မလူဇင်မိုး (09-978845930)

အဖွဲ့ဝင် = ဦးခိုင်ထူး (09-979782033)

စေတနာ့ဝန်ထမ်း(အမျိုးသား) = ဦးမိုးဝင်း

စေတနာ့ဝန်ထမ်း(အမျိုးသမီး) =မအိအိခိုင်

Kin

လူထုဗဟိုပြုစီမံကိန်းစီမံကိန်းလက်ဖွဲ့
အပိုင်း-၃ ၂၉.၉.၂၀၁၅

ပုံစံစ-၁ ကျေးရွာအခြေခံအချက်အလက်များ (Form PC 1)

ကျေးရွာတစ်ရွာသို့ ပထမဆုံး မိတ်ဆက်ရေးသွားရောက်သောအခါ လူထုစည်းရုံးရေးမှူးသည် ကျေးရွာအခြေခံအချက်အလက်များကိုမေတ္တာရပ်ခံ၍တောင်းခံရသည်။ ဤအချက်အလက်များကိုစီမံကိန်းမိတ်ဆက်အဖွဲ့ဝင်များက တောင်းခံရမည်။ စီမံကိန်းမိတ်ဆက်အဖွဲ့ဝင်တွင် လူထုစည်းရုံးရေးမှူးသည် ဤအချက်အလက်များအားစစ်ဆေးပြီးမှန်ကန်အောင်ပြုလုပ်ရမည်။ ပြီးနောက်တွင် လူထုစည်းရုံးရေးမှူးမှ သတင်းအချက်အလက်ထဲသို့ Tablets မှတစ်ဆင့် ဖြည့်သွင်းရမည်။

ကျေးရွာအုပ်ချုပ်ရေးမှူးအမည်	ဦးသိန်းထွန်းထွန်း	ကျေးရွာအုပ်ချုပ်ရေးမှူးအိတ်စနစ်နံပါတ်	၀၇၇၇၇၇၇၇၇၇	လူထုစည်းရုံးရေးမှူးအမည်	မအိအိခိုင်
ပြည်နယ်တိုင်းဒေသကြီး	စစ်ကိုင်း	ပြို့နယ်	မြောက်	ကျေးရွာအုပ်စု	ကျေးရွာ

က. လူဦးရေ

လူမျိုးစု	အိမ်ထောင်စုအရေအတွက်	ကိုးကွယ်သည့်ဘာသာ	အိမ်ထောင်စုအရေအတွက်
လူမျိုးစု (၁)	၁၁၇	ဘာသာ(၁)	၁၁၇
လူမျိုးစု (၂)		ဘာသာ(၂)	
လူမျိုးစု(၃)		ဘာသာ(၃)	

လူဦးရေ	အမျိုးသား(အရေအတွက်)	အမျိုးသမီး(အရေအတွက်)
	၁၅၅၂	၁၇၆၉
အိမ်ထောင်စုစီး	၆၄၀	၁၇၇

(ခ) လက်လှမ်းမီအသုံးပြုနိုင်သည့်အဆောက်အအုံများ

စာသင်ကျောင်း	အမှတ်ခြံပိ	ကျန်းမာရေး	အမှတ်ခြံပိ	ဘာသာရေးအဆောက်အအုံ	အမှတ်ခြံပိ
အထက်တန်းကျောင်း	<input type="checkbox"/>	ဆေးရုံ	<input type="checkbox"/>	စေတီ	<input checked="" type="checkbox"/>
အလယ်တန်းကျောင်း	<input type="checkbox"/>	ကျန်းမာရေးဌာန	<input checked="" type="checkbox"/>	ဘုန်းကြီးကျောင်း	<input checked="" type="checkbox"/>
မူလတန်းကျောင်း	<input checked="" type="checkbox"/>	ကျန်းမာရေးဌာနခွဲ	<input type="checkbox"/>	ဟိန္ဒူဘုရားကျောင်း	<input type="checkbox"/>
မူကြိုကျောင်း	<input type="checkbox"/>	ဆေးပေးခန်း	<input type="checkbox"/>	ခရစ်ယာန်ကျောင်း	<input type="checkbox"/>
အခြား	<input type="checkbox"/>	အခြား	<input type="checkbox"/>	ဇလီ	<input type="checkbox"/>
အလယ်တန်းကျောင်း	<input checked="" type="checkbox"/>			အခြား	<input type="checkbox"/>
မှတ်ချက်		မှတ်ချက်		မှတ်ချက်	



လူထုဗဟိုပြုစီမံကိန်းစီမံကိန်းလက်စွဲ
အပိုင်း-၃ ၂၉.၉.၂၀၁၅

(ဂ) ကျွမ်းကျင်သူများမှတ်တမ်း ၊ ကျေးရွာတွင်နေထိုင်သော သို့မဟုတ် တခြားရွာမှလာရောက်သောကျွမ်းကျင်သူများ

(၁) စာသင်ကျောင်း			(၂) ကျန်းမာရေး			(၃) လက်မှုပညာရှင်		
	ရွာတွင်နေထိုင်သူ	အခြားရွာမှလာသူ		ရွာတွင်နေထိုင်သူ	အခြားရွာမှလာသူ		ရွာတွင်နေထိုင်သူ	အခြားရွာမှလာသူ
မူလတန်းပြဆရာဆရာမ	<input checked="" type="checkbox"/>	<input checked="" type="checkbox"/>	ဆရာဝန်	<input type="checkbox"/>	<input type="checkbox"/>	လက်သမား	<input checked="" type="checkbox"/>	<input type="checkbox"/>
အထက်တန်းပြဆရာဆရာမ	<input type="checkbox"/>	<input type="checkbox"/>	လက်ထောက်ကျန်းမာရေးမှူး	<input type="checkbox"/>	<input type="checkbox"/>	ပန်းရံ	<input checked="" type="checkbox"/>	<input type="checkbox"/>
အလယ်တန်းပြဆရာဆရာမ	<input checked="" type="checkbox"/>	<input checked="" type="checkbox"/>	အမျိုးသမီးကျန်းမာရေးဆရာမ	<input type="checkbox"/>	<input checked="" type="checkbox"/>	လျှပ်စစ်ဆိုင်ရာ	<input type="checkbox"/>	<input checked="" type="checkbox"/>
ရုက္ခဏာဆရာဆရာမ	<input type="checkbox"/>	<input type="checkbox"/>	အန်သားဖွား	<input checked="" type="checkbox"/>	<input type="checkbox"/>	ရေရိုက်သူယ်သူ	<input checked="" type="checkbox"/>	<input checked="" type="checkbox"/>
အခြား	<input type="checkbox"/>	<input type="checkbox"/>	ပြည်သူ့ကျန်းမာရေးလုပ်သား (၁)/(၂)	<input type="checkbox"/>	<input type="checkbox"/>	စက်ပြင်ဆရာ	<input checked="" type="checkbox"/>	<input type="checkbox"/>
မှတ်ချက်			မှတ်ချက်			မှတ်ချက်		

(ဃ) ကျေးရွာသို့ရောက်ရှိနိုင်သည့်လမ်းအခြေအနေ / ကျေးရွာတစ်ရွာသည် ၎င်း၏ကျေးရွာအုပ်စုနှင့် ဆက်သွယ်ထားသောလမ်းအခြေအနေ(အောက်ဖက်ကိုခိုင်းပါ)

ကျောက်ကြမ်းလမ်း ကတ္တရာလမ်း ကွန်ကရစ်လမ်း မော်တော်ဆိုင်ကယ်လမ်း
ကျောက်ခင်းလမ်း မြေသားလမ်း လူသွားလမ်း အခြား _____

(င) ကျေးရွာဖွံ့ဖြိုးစီမံချက်

- (၁) လူထုဗဟိုပြုစီမံကိန်းမစတင်မီ ဤကျေးရွာတွင်ကျေးရွာဖွံ့ဖြိုးမှု စီမံချက်ရှိခဲ့ပါသလား? ပိုင်မိ
ရှိပါသည်/မရှိပါ/မသိပါ
- (၂) ရှိခဲ့ပါလျှင် ဤစီမံချက်ကို မည်သည့် စုနှစ်တွင်ပြင်ဆင်ခဲ့ပါသနည်း? နှစ်-----/မသိပါ
ပြုခဲ့ပါသည်/မပြုခဲ့ပါ /မသိပါ
- (၃) ဤစီမံချက်ကို ခြုံ့နယ်မှအတည်ပြုခဲ့ပါသလား?

(စ) ဝေဖန်အကွာအဝေး

- (၁) ဤကျေးရွာ၏ဗဟိုမှ၎င်းကျေးရွာအုပ်စု၏ဗဟိုအထိဝေဖန်မိုင်မည်မျှကွာဝေးသနည်း? မိုင်-----/မသိပါ
 (၂) ဤကျေးရွာမှ ၎င်းကျေးရွာအုပ်စုဗဟိုအထိသွားလာရာတွင်ကြာမြင့်သည့်အချိန်

မြောက်သို့ ရာသီတွင်ကြာချိန်----- ထော်လာရီ/မော်တော်ဆိုင်ကယ်/မြေလျှင်/လား/မော်တော်ဘုတ်/
 အခြား-----
 မိုးရာသီတွင်ကြာချိန်----- ထော်လာရီ/မော်တော်ဆိုင်ကယ်/မြေလျှင်/လား/မော်တော်ဘုတ်/
 အခြား-----

(ဆ) ပတ်ဝန်းကျင်ဆိုင်ရာသဘာဝဘေးအန္တရာယ် -

ဤကျေးရွာတွင်ရေကြီးခြင်းကိုသို့ သဘာဝဘေးအန္တရာယ်ကျရောက်ဖူးခြင်းရှိပါသလား
 မရှိပါ ရှိပါသည် ရှိလျှင်ဖော်ပြပါ-----



လူထုတိုးမြှင့်ပံ့ကုန်းပီပံ့ကုန်းလက်စွဲ
အပိုင်း-၃ ၂၀၂၀-၂၀၂၁

(ခ) ကျေးရွာတွင် ခွဲစည်းထားသော အဖွဲ့အစည်းများ

လူထုတိုးမြှင့်ပံ့ကုန်းမတိုင်မီ ဤကျေးရွာတွင် ကျေးရွာဖွံ့ဖြိုးရေးအတွက် အစိုးရ(သို့)ရွာသားများကိုယ်တိုင်(သို့) စီမံကိန်းတစ်ခုခုမှ ခွဲစည်းထားသည့် အဖွဲ့အစည်းများရှိပါသလား။

- (၁) PACT-CPGMF) ဒီဇင်ဘာလ ၁၅ ရက်နေ့
- (၂) အေးချမ်းရေးအဖွဲ့) အထောက်အကူ ဖြေရှင်းရေး (VDC)
၂၃၁၀၇၂၈

ကျေးရွာခေါင်းဆောင်

အမည် ဦးသင်ယောင်စွေ

လက်မှတ် ၂၂.၂.၂၀၂၁ ခန့်.စွဲ ၅.၂.၂၀၂၁

လူထုတိုးမြှင့်ရေးမှူး

အမည် ဦးစိန်စွေ

လက်မှတ် ၂၂.၂.၂၀၂၁ ခန့်.စွဲ ၅.၂.၂၀၂၁



လူထုပတ်ပြုစီမံကိန်းစီမံကိန်းလက်ဖွဲ့
အပိုင်း-၃ ၂၉.၂.၂၀၁၅
ပုံစံ ၈-၂ - စီမံကိန်းထက်ဝန်အချိန်စာရင်း (PC 2)

လမ်းညွှန်ဖွဲ့ကတ်သက်ဆိုင်ရာလူထုပတ်ပြုစီမံကိန်း/လက်ထောက်နည်းပညာနည်းပညာများမှ စီမံကိန်းစီမံကိန်းအဆင့်တစ်ခုစီ ပြီးစီးတိုင်းကျေးရွာနှင့် ကျေးရွာအုပ်စုအတွက် ဤပုံစံကိုဖြည့်သွင်းရမည်။
စည်းရုံးရေးမှူး/ဝန်ထမ်း အမည် ဒို့.ဝဠာသုတေဇ
နေ့စွဲ ၁၆.၀၂.၂၀၁၅
ပြည်နယ်/တိုင်း စစ်ကိုင်း မြို့နယ် မြောက် ကျေးရွာအုပ်စု ကျေးရွာ ဇာတိ ကျေးရွာ
စက်ဝန်အားအမှတ်ကြိမ်ပါ စက်ဝန်(၁) စက်ဝန်(၂) စက်ဝန်(၃)
 စက်ဝန်(၄) ၈၆ ၈၆

စီမံကိန်းစီမံကိန်းအဆင့်များ	နေ့စွဲ		အစည်းအဝေးတွင်တက်ရောက်သူအရေအတွက်			
	စတင်သည့်နေ့	ပြီးဆုံးသည့်နေ့	အချိန်အားရအရေအတွက်	အချိန်အားရအရေအတွက်	အိမ်ထောင်စုအရေအတွက်	လူမျိုးစုတက်ရောက်သူအရေအတွက်နှင့် လူမျိုးစုအမည်
၁. ကျေးရွာစီမံကိန်း စီမံဆက်အစည်းအဝေး	17.2.16	17.2.16	319	113	432	432 ၈၅၁
၂. ကျေးရွာဖွံ့ဖြိုးရေး စီမံချက်ရေးဆွဲခြင်း အစည်းအဝေး	25.2.16	25.2.16	247	152	399	399 ၈၅၁
၃. ကျေးရွာအုပ်စု လုပ်ငန်း မှတ်တမ်းချက်ချာသည့်အစည်းအဝေး	၁၅.2.16	၁၅.2.16	10	11	21	32 ၈၅၁
၄. မြို့နယ်အဆင့်စီမံကိန်းရေးဆွဲရေးနှင့်အကောင်အထည်ဖော်ရေးကော်မတီ၏ စီမံကိန်း သုံးသပ်မှုအစည်းအဝေး			မလို	မလို	မလို	မလို
၅. မြို့နယ် စီမံကိန်းရေးဆွဲရေးနှင့်အကောင်အထည်ဖော်ရေးကော်မတီ၏ဆုံးဖြတ်ချက်ကို ရွာသို့ အသိပေးအကြောင်းကြားသည့်အစည်းအဝေး						
၆. စီမံကိန်းလုပ်ငန်းခွဲစီမံချက်ရေးဆွဲခြင်း အစည်းအဝေး	မလို	မလို	မလို	မလို	မလို	မလို
၆.၀၁ စီမံကိန်းလုပ်ငန်း အကောင်အထည်ဖော်ရေးအစီအစဉ် ရေးဆွဲခြင်း						
၆.၂ ယယ်လူရေးအစီအစဉ် ရေးဆွဲခြင်း						



လူထုထုတ်ပြန်စီမံကိန်းစီမံကိန်းလက်ဖွဲ့
အစဉ်-၃ ၂၉-၉-၂၀၁၅

၆.၃။ ဘဏ္ဍာရေးကုန်ကျမှု လျာထားအစီအစဉ် ရေးဆွဲခြင်း										
၆.၄။ ငြင်း/ထိန်းအစီအစဉ် ရေးဆွဲခြင်း										
၇. စီမံကိန်းလုပ်ငန်းခွဲ တိုးတက်မှု စောင့်ကြည့်လေ့လာခြင်းအစဉ်အစား	မလို	မလို	မလို	မလို	မလို	မလို	မလို	မလို	မလို	မလို
၇.၁။ အစည်းအဝေး ပထမအကြိမ်										
၇.၂။ အစည်းအဝေး ဒုတိယအကြိမ်										
၇.၃။ အစည်းအဝေး တတိယအကြိမ်										
၈. စီမံကိန်းလုပ်ငန်းခွဲ အပြီးသတ်စစ်ဆေးခြင်းအစည်းအဝေး										
၉. လူထုစစ်ဆေးခွဲအစည်းအဝေး										



လူထုဝဟိုပြုစီမံကိန်းစီမံကိန်းလက်စွဲ
အပိုင်း-၃ ၂၉.၉.၂၀၁၅

A

၄	အလကလာဒ်နှင့်အစားအသောက် အစားအသောက်အစားအသောက်	အမျိုးသား + အမျိုးသမီး	အဆင့် ၃	၂၅၀၀၀၀	၁၂၀၉
၅	အလကလာဒ်နှင့်အစားအသောက် အစားအသောက်အစားအသောက်	အမျိုးသား	အဆင့် ၄	၂၅၀၀၀၀	၃၃၁၁
၆	အလကလာဒ်နှင့်အစားအသောက် အစားအသောက်အစားအသောက်	အမျိုးသမီး	အဆင့် ၅	၂၅၀၀၀၀	၃၃၁၁

ဥက္ကဋ္ဌ၊ ကျေးရွာစီမံကိန်းအထောက်အကူပြုကော်မတီမှအတည်ပြုသည်။

အမည် ကျန်နိုင်စင်စင် လက်မှတ် Kley ဝန်ထုပ် ၂၇-၉-၂၀၁၆

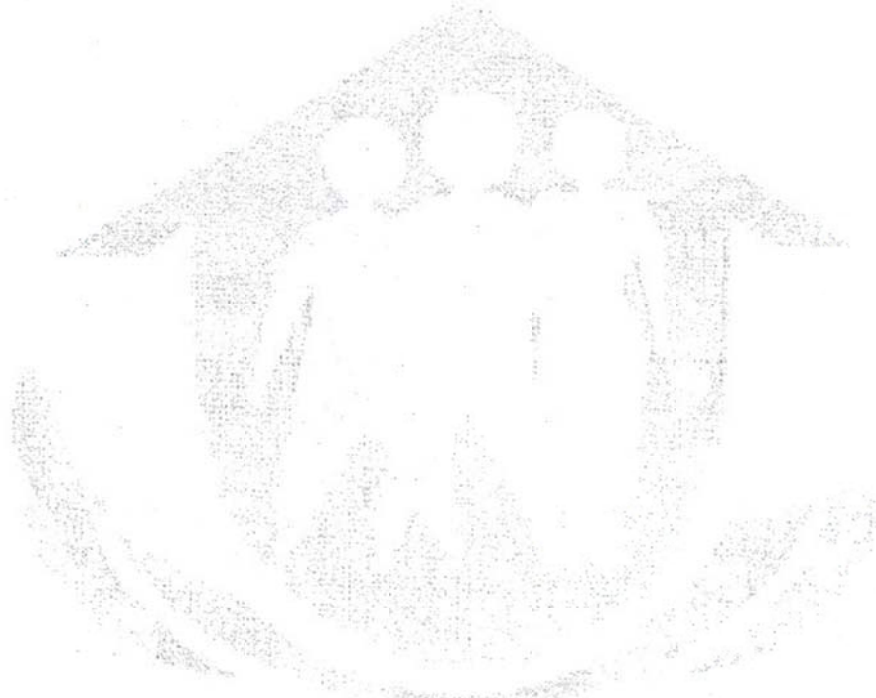

ကျေးဇူးတင်အောင် ကပ်:	ပထမအကြိမ်တွင် အောင်မြင်စွာရရှိခဲ့သည့် ကျေးဇူးတင်အောင် ကပ်:	အတိုးပေးသည့် အတိုးပေးသည့်	အတိုးပေးသည့် အတိုးပေးသည့်
ကပ်:	ပြည်ထောင်စု၊ ပြည်ထောင်စု၊ ပြည်ထောင်စု (ကျေးဇူးတင်အောင်)	၂၀၀၀' x ၁၀' x ၀-၉"	၂၂,၀၀၀,၀၀၀/-
ကပ်:	အောင်မြင်စွာရရှိခဲ့သည့် ကျေးဇူးတင်အောင် ကပ်: အောင်မြင်စွာရရှိခဲ့သည့် ကျေးဇူးတင်အောင် ကပ်: အောင်မြင်စွာရရှိခဲ့သည့် ကျေးဇူးတင်အောင် ကပ်: အောင်မြင်စွာရရှိခဲ့သည့် ကျေးဇူးတင်အောင်	၁၆၀၀' x ၄' x ၅'	၁၅၀၀၀,၀၀၀/-

By
 အောင်မြင်စွာရရှိခဲ့သည့်
 အောင်မြင်စွာရရှိခဲ့သည့်



လူထုဝေဟင်္ဂါပြုစီမံကိန်းစီမံကိန်းဌာန
အစည်း-၃ ၉.၉.၂၀၁၅
ပုံစံ ၀-၅ တောစိုက်ပျိုးရေးစီမံကိန်းလုပ်ငန်းခွဲစာရွက်ပြင်ဆင်ပုံစံ

လက်ညွှန်းစဉ်း ။ တောစိုက်ပျိုးရေးစီမံကိန်းစာရွက်ပြင်ဆင်ပုံစံအရ တွက်ချက်ထားသည့်စာရွက်ပြင်ဆင်ပုံစံ / လက်ထောက်နည်းစာရွက်ပြင်ဆင်ပုံစံ အတိုင်းပြင်ဆင်ပုံစံ ပြင်ဆင်ရမည်။
 တွက်ချက်ထားသည့်စာရွက်ပြင်ဆင်ပုံစံအရ တွက်ချက်ထားသည့်စာရွက်ပြင်ဆင်ပုံစံအရ တွက်ချက်ထားသည့်စာရွက်ပြင်ဆင်ပုံစံ / လက်ထောက်နည်းစာရွက်ပြင်ဆင်ပုံစံ အတိုင်းပြင်ဆင်ပုံစံ ပြင်ဆင်ရမည်။
 တောစိုက်ပျိုးရေးစီမံကိန်းစာရွက်ပြင်ဆင်ပုံစံအရ တွက်ချက်ထားသည့်စာရွက်ပြင်ဆင်ပုံစံအရ တွက်ချက်ထားသည့်စာရွက်ပြင်ဆင်ပုံစံ / လက်ထောက်နည်းစာရွက်ပြင်ဆင်ပုံစံ အတိုင်းပြင်ဆင်ပုံစံ ပြင်ဆင်ရမည်။
 စနစ် ၂၅.၃.၂၀၁၆
 ပြင်ဆင်ပုံစံ/စဉ်း စစ်ကိုင်း၊ မြန်မာနိုင်ငံတော်

တောစိုက်ပျိုးရေးစီမံကိန်းအမည်	ဆောင်ရွက်ပေးသည့် လုပ်ငန်းများ	အတိုးပေးထားသည့် အကျိုးစီးပွား	စီမံကိန်းအမျိုးအမည်	စီမံကိန်းအမျိုးအမည်	စီမံကိန်းအမျိုးအမည်	စီမံကိန်းအမျိုးအမည်	စီမံကိန်းအမျိုးအမည်		စီမံကိန်းအမျိုးအမည်
							စီမံကိန်းအမျိုးအမည်	စီမံကိန်းအမျိုးအမည်	
ကင်း	ရွာထဲတွင် ပြုစုထားသည့် စီမံကိန်းအမျိုးအမည်	၂၅-၃	၂၅-၃	၂၅-၃	၂၅-၃	၂၅-၃	၂၅-၃	၂၅-၃	၂၅-၃
ကင်း	ရွာထဲတွင် ပြုစုထားသည့် စီမံကိန်းအမျိုးအမည်	၂၅-၃	၂၅-၃	၂၅-၃	၂၅-၃	၂၅-၃	၂၅-၃	၂၅-၃	၂၅-၃
ကင်း	ရွာထဲတွင် ပြုစုထားသည့် စီမံကိန်းအမျိုးအမည်	၂၅-၃	၂၅-၃	၂၅-၃	၂၅-၃	၂၅-၃	၂၅-၃	၂၅-၃	၂၅-၃



လူထုပတ်ဝန်းကျင်ထိန်းသိမ်းရေး

အဖွဲ့-၃ ၂၉.၂.၀၀၅

၂၀၀၅	၂၀၀၆	၂၀၀၇	၂၀၀၈	၂၀၀၉	၂၀၁၀	၂၀၁၁	၂၀၁၂	၂၀၁၃	၂၀၁၄	၂၀၁၅	၂၀၁၆	၂၀၁၇	၂၀၁၈	၂၀၁၉	၂၀၂၀
------	------	------	------	------	------	------	------	------	------	------	------	------	------	------	------

ရာထူး တေးကွပ်ကဲရေးမှူး/ထောက်ကြံ့ရေးမှူး ဦးစိုး

အမည် ဒေါ်ခင်အေးဝင်း လက်မှတ် *Msy* ရက်စွဲ ၃၅.၃.၂၀၁၆



လူထုထောက်ပံ့မှုဝန်ထမ်းစီမံကိန်းလက်စွဲ
အပိုင်း-၃ ၉.၉.၂၀၁၅
ပုံစံ-၀၁၂-အစည်းအဝေးတက်ရောက်သူများ(FORM PCI2)

လမ်းညွှန်စီမံကိန်း အစည်းအဝေးအားလုံးတွင် အသုံးပြုရန်၊ လူထုစည်းရုံးရေးမှူးက ကျေးဇူးတင် ကွင်းဆင်းစဉ် စစ်ဆေးချိတ်ပုံ၂
စီမံကိန်းစက်ဝန်းအချိန်ယောင်းအစည်းအဝေးတက်ရောက်သူများစာရင်းကိုဖြည့်သွင်းရန်

စည်းရုံးရေးမှူးအမည် - ဦးညွှန်ဘုမ္မာ

ရက်စွဲ ၀၇-၂-၂၀၁၆

ပြည်နယ်/တိုင်းဒေသကြီး - စစ်ကိုင်း

မြို့နယ် - နမ့်ခွင်

ကျေးရွာအုပ်စု - ဇာဉ်း

စဉ်	အမည်	ကျား (V)	မ (V)	အိမ်ထောင်စုကို ယ်စားလှယ်(V)	လူမျိုး	လက်မှတ်
၁	ဖောင်ဖေဖေ				ဇာဉ်း	
၂	ဖောင်ဖိုင်ဖိုင်				မ	
၃	ဖောင်ဖိုင်ဖိုင်				မ	
၄	ဖောင်ဖိုင်ဖိုင်				မ	
၅	ဖောင်ဖိုင်ဖိုင်				မ	
၆	ဖောင်ဖိုင်ဖိုင်				မ	
၇	ဖောင်ဖိုင်ဖိုင်				မ	
၈	ဖောင်ဖိုင်ဖိုင်				မ	
၉	ဖောင်ဖိုင်ဖိုင်				မ	
၁၀	ဖောင်ဖိုင်ဖိုင်				မ	
၁၁	ဖောင်ဖိုင်ဖိုင်				မ	
၁၂	ဖောင်ဖိုင်ဖိုင်				မ	
၁၃	ဖောင်ဖိုင်ဖိုင်				မ	
၁၄	ဖောင်ဖိုင်ဖိုင်				မ	
၁၅	ဖောင်ဖိုင်ဖိုင်				မ	
၁၆	ဖောင်ဖိုင်ဖိုင်				မ	
၁၇	ဖောင်ဖိုင်ဖိုင်				မ	
၁၈	ဖောင်ဖိုင်ဖိုင်				မ	
၁၉	ဖောင်ဖိုင်ဖိုင်				မ	
၂၀	ဖောင်ဖိုင်ဖိုင်				မ	

၂၀ ၀ ၀

၈-၃-၁၆
၂. ၁-၁-၃
၄၃၂

လူထုဝန်ထမ်းစာရင်းစာတမ်း

အပိုင်း-၃ ဇ-၉-၂၀၁၅

ပုံစံ-၁၂-အစည်းအဝေးတက်ရောက်သူများ (FORM PCI.2)

လမ်းညွှန်စီမံကိန်း အစည်းအဝေးအားလုံးတွင် အသုံးပြုရန်၊ လူထုစည်းရုံးရေးကော်မရှာသူ ကျားများကို ကွင်းဆင်းစဉ် စစ်ဆေးခြင်း၊ စီမံကိန်းစက်ဝန်းအချိန်ယူပေးပါအစည်းအဝေးတက်ရောက်သူများစာရင်းကိုပြည့်သွင်းရန်

စည်းရုံးရေးအမည် - ဦးစည်သူမြေ

ရက်စွဲ၊ ၁၅-၂-၂၀၁၅

ပြည်နယ်/တိုင်းဒေသကြီး - စစ်ကိုင်း

မြို့နယ် - ဖြစ်

ကျေးရွာအုပ်စု - ကင်း

စဉ်	အမည်	ကျား (V)	မ (V)	အိမ်ထောင်စုကို ယ်စားလှယ် (V)	လူမျိုး	လက်မှတ်
၁	နန္ဒီကျွင်	✓		✓	မကွေး	[Signature]
၂	မောင်အောင်	✓		✓	"	[Signature]
၃	ကျေးစာအောင်	✓		✓	"	[Signature]
၄	မောင်မြင့်	✓		✓	"	[Signature]
၅	အောင်ကျော်	✓		✓	"	[Signature]
၆	အောင်အောင်	✓		✓	"	[Signature]
၇	ကျော်အောင်	✓		✓	"	[Signature]
၈	ကျော်ကျော်	✓		✓	"	[Signature]
၉	ကျော်မောင်	✓		✓	"	[Signature]
၁၀	ကျော်အောင်	✓		✓	"	[Signature]
၁၁	ကျော်အောင်	✓		✓	"	[Signature]
၁၂	ကျော်အောင်	✓		✓	"	[Signature]
၁၃	ကျော်အောင်	✓		✓	"	[Signature]
၁၄	ကျော်အောင်	✓		✓	"	[Signature]
၁၅	ကျော်အောင်	✓		✓	"	[Signature]
၁၆	ကျော်အောင်	✓		✓	"	[Signature]
၁၇	ကျော်အောင်	✓		✓	"	[Signature]
၁၈	ကျော်အောင်	✓		✓	"	[Signature]
၁၉	ကျော်အောင်	✓		✓	"	[Signature]
၂၀	ကျော်အောင်	✓		✓	"	[Signature]
၂၁	ကျော်အောင်	✓		✓	"	[Signature]
၂၂	ကျော်အောင်	✓		✓	"	[Signature]
၂၃	ကျော်အောင်	✓		✓	"	[Signature]
၂၄	ကျော်အောင်	✓		✓	"	[Signature]
၂၅	ကျော်အောင်	✓		✓	"	[Signature]
၂၆	ကျော်အောင်	✓		✓	"	[Signature]
၂၇	ကျော်အောင်	✓		✓	"	[Signature]
၂၈	ကျော်အောင်	✓		✓	"	[Signature]
၂၉	ကျော်အောင်	✓		✓	"	[Signature]
၃၀	ကျော်အောင်	✓		✓	"	[Signature]
၃၁	ကျော်အောင်	✓		✓	"	[Signature]
၃၂	ကျော်အောင်	✓		✓	"	[Signature]
၃၃	ကျော်အောင်	✓		✓	"	[Signature]
၃၄	ကျော်အောင်	✓		✓	"	[Signature]
၃၅	ကျော်အောင်	✓		✓	"	[Signature]
၃၆	ကျော်အောင်	✓		✓	"	[Signature]
၃၇	ကျော်အောင်	✓		✓	"	[Signature]
၃၈	ကျော်အောင်	✓		✓	"	[Signature]
၃၉	ကျော်အောင်	✓		✓	"	[Signature]
၄၀	ကျော်အောင်	✓		✓	"	[Signature]
၄၁	ကျော်အောင်	✓		✓	"	[Signature]
၄၂	ကျော်အောင်	✓		✓	"	[Signature]
၄၃	ကျော်အောင်	✓		✓	"	[Signature]
၄၄	ကျော်အောင်	✓		✓	"	[Signature]
၄၅	ကျော်အောင်	✓		✓	"	[Signature]
၄၆	ကျော်အောင်	✓		✓	"	[Signature]
၄၇	ကျော်အောင်	✓		✓	"	[Signature]
၄၈	ကျော်အောင်	✓		✓	"	[Signature]
၄၉	ကျော်အောင်	✓		✓	"	[Signature]
၅၀	ကျော်အောင်	✓		✓	"	[Signature]

လူထုပတ်ဝန်းကျင်ထိခိုက်မှုစီမံကိန်းလက်စွဲ

အပိုင်း-၃ ၉:၉.၂၀၁၅

ပုံစံ-စ၁၂-အစည်းအဝေးတက်ရောက်သူများ(FORM PCI2)

လမ်းညွှန်စီမံကိန်း အစည်းအဝေးအားလုံးတွင် အသုံးပြုရန်၊ လူထုစည်းရုံးရေးအဖွဲ့က ကျေးဇူးပြု၍ ကွင်းဆင်းစဉ် စစ်ဆေးချိတ်ပုံ၊
စီမံကိန်းစက်ဝန်းအချိန်ဇယားပါအစည်းအဝေးတက်ရောက်သူများစာရင်းကိုဖြည့်သွင်းရန်

စည်းရုံးရေးအဖွဲ့အမည် ဦးစုဥက္ကဋ္ဌ

ရက်စွဲ။ ၁၇-၂-၂၀၁၆

ပြည်နယ်/တိုင်းဒေသကြီး - စစ်ကိုင်း

မြို့နယ် - အောင်

ကျေးရွာ - ကင်း

စဉ်	အမည်	ကျား (V)	မ (V)	အိမ်ထောင်စုကို ယ်စားလှယ်(V)	လူမျိုး	လက်မှတ်
၁	ဦးဇော်မောင်	က		၄	မအူဝ	
၂	ဦးအောင်	က		၁		
၃	ဦးအောင်	က		၁		
၄	ဦးအောင်	က		၁		
၅	ဦးအောင်	က		၁		
၆	ဦးအောင်	က		၁		
၇	ဦးအောင်	က		၁		
၈	ဦးအောင်	က		၁		
၉	ဦးအောင်	က		၁		
၁၀	ဦးအောင်	က		၁		
၁၁	ဦးအောင်	က		၁		
၁၂	ဦးအောင်	က		၁		
၁၃	ဦးအောင်	က		၁		
၁၄	ဦးအောင်	က		၁		
၁၅	ဦးအောင်	က		၁		
၁၆	ဦးအောင်	က		၁		
၁၇	ဦးအောင်	က		၁		
၁၈	ဦးအောင်	က		၁		
၁၉	ဦးအောင်	က		၁		
၂၀	ဦးအောင်	က		၁		

လူထုလက်ပြန်စီမံကိန်းစီမံကိန်းလက်ခွဲ

အပိုင်း-၃ ၉.၉.၂၀၁၅

ပုံစံ-၁၂ အစည်းအဝေးထောက်ပံ့ရေးအစည်းအဝေး (FORM PCI2)

လက်ညွှန်းစီမံကိန်း အစည်းအဝေးအားလုံးတွင် အသုံးပြုရန်၊ လူထုစည်းရုံးရေးမှူးက ကျေးဇူးပြု၍ ကွင်းဆင်းစဉ် စစ်ဆေးပုံစံ ၂ စီမံကိန်းစက်ဝန်းအချိန်ဇယားပါအစည်းအဝေးထောက်ပံ့ရေးအစည်းအဝေးကိုဖြည့်သွင်းရန်

စည်းရုံးရေးအမည် - ဦးလှိုင်သူဇွေ

ရက်စွဲ၊ ၁၂-၂-၂၀၁၆

ပြည်နယ်/တိုင်းစေခေါ်ကြီး - မော်လမြိုင်

မြို့နယ် - ကြော့

ကျေးရွာအုပ်စု - ကင်း

ကျေးရွာ - ကင်း

စဉ်	အမည်	ကျား (V)	မ (V)	အိမ်ထောင်စုကို ယ်စားလှယ် (V)	လူမျိုး	လက်မှတ်
၁၀	ဦးစွာ	✓		၁	ဗမာ	
၁၁	ဦးစွာ	✓		၁		
၁၂	ဦးစွာ	✓		၁		
၁၃	ဦးစွာ	✓		၁		
၁၄	ဦးစွာ	✓		၁		
၁၅	ဦးစွာ	✓		၁		
၁၆	ဦးစွာ	✓		၁		
၁၇	ဦးစွာ	✓		၁		
၁၈	ဦးစွာ	✓		၁		
၁၉	ဦးစွာ	✓		၁		
၂၀	ဦးစွာ	✓		၁		
၂၁	ဦးစွာ	✓		၁		
၂၂	ဦးစွာ	✓		၁		
၂၃	ဦးစွာ	✓		၁		
၂၄	ဦးစွာ	✓		၁		
၂၅	ဦးစွာ	✓		၁		
၂၆	ဦးစွာ	✓		၁		
၂၇	ဦးစွာ	✓		၁		
၂၈	ဦးစွာ	✓		၁		
၂၉	ဦးစွာ	✓		၁		
၃၀	ဦးစွာ	✓		၁		
၃၁	ဦးစွာ	✓		၁		
၃၂	ဦးစွာ	✓		၁		
၃၃	ဦးစွာ	✓		၁		
၃၄	ဦးစွာ	✓		၁		
၃၅	ဦးစွာ	✓		၁		
၃၆	ဦးစွာ	✓		၁		
၃၇	ဦးစွာ	✓		၁		
၃၈	ဦးစွာ	✓		၁		
၃၉	ဦးစွာ	✓		၁		
၄၀	ဦးစွာ	✓		၁		
၄၁	ဦးစွာ	✓		၁		
၄၂	ဦးစွာ	✓		၁		
၄၃	ဦးစွာ	✓		၁		
၄၄	ဦးစွာ	✓		၁		
၄၅	ဦးစွာ	✓		၁		
၄၆	ဦးစွာ	✓		၁		
၄၇	ဦးစွာ	✓		၁		
၄၈	ဦးစွာ	✓		၁		
၄၉	ဦးစွာ	✓		၁		
၅၀	ဦးစွာ	✓		၁		
၅၁	ဦးစွာ	✓		၁		
၅၂	ဦးစွာ	✓		၁		
၅၃	ဦးစွာ	✓		၁		
၅၄	ဦးစွာ	✓		၁		
၅၅	ဦးစွာ	✓		၁		
၅၆	ဦးစွာ	✓		၁		
၅၇	ဦးစွာ	✓		၁		
၅၈	ဦးစွာ	✓		၁		
၅၉	ဦးစွာ	✓		၁		
၆၀	ဦးစွာ	✓		၁		
၆၁	ဦးစွာ	✓		၁		
၆၂	ဦးစွာ	✓		၁		
၆၃	ဦးစွာ	✓		၁		
၆၄	ဦးစွာ	✓		၁		
၆၅	ဦးစွာ	✓		၁		
၆၆	ဦးစွာ	✓		၁		
၆၇	ဦးစွာ	✓		၁		
၆၈	ဦးစွာ	✓		၁		
၆၉	ဦးစွာ	✓		၁		
၇၀	ဦးစွာ	✓		၁		
၇၁	ဦးစွာ	✓		၁		
၇၂	ဦးစွာ	✓		၁		
၇၃	ဦးစွာ	✓		၁		
၇၄	ဦးစွာ	✓		၁		
၇၅	ဦးစွာ	✓		၁		
၇၆	ဦးစွာ	✓		၁		
၇၇	ဦးစွာ	✓		၁		
၇၈	ဦးစွာ	✓		၁		
၇၉	ဦးစွာ	✓		၁		
၈၀	ဦးစွာ	✓		၁		
၈၁	ဦးစွာ	✓		၁		
၈၂	ဦးစွာ	✓		၁		
၈၃	ဦးစွာ	✓		၁		
၈၄	ဦးစွာ	✓		၁		
၈၅	ဦးစွာ	✓		၁		
၈၆	ဦးစွာ	✓		၁		
၈၇	ဦးစွာ	✓		၁		
၈၈	ဦးစွာ	✓		၁		
၈၉	ဦးစွာ	✓		၁		
၉၀	ဦးစွာ	✓		၁		
၉၁	ဦးစွာ	✓		၁		
၉၂	ဦးစွာ	✓		၁		
၉၃	ဦးစွာ	✓		၁		
၉၄	ဦးစွာ	✓		၁		
၉၅	ဦးစွာ	✓		၁		
၉၆	ဦးစွာ	✓		၁		
၉၇	ဦးစွာ	✓		၁		
၉၈	ဦးစွာ	✓		၁		
၉၉	ဦးစွာ	✓		၁		
၁၀၀	ဦးစွာ	✓		၁		

လူထုပတ်ဝန်းကျင်ထိခိုက်မှုစီမံကိန်းလက်စွဲ

အပိုင်း-၃ ၉.၆.၂၀၁၅

ပုံစံ-၁၂-အစည်းအဝေးတက်ရောက်သူများ(FORM PCL2)

လမ်းညွှန်စီမံကိန်း အစည်းအဝေးအားလုံးတွင် အသုံးပြုရန် လူထုစည်းရုံးရေးအဖွဲ့က ကျေးဇူးပြု၍ ကွင်းဆင်းစဉ် စစ်ဆေး၍ပုံစံ ၂ စီမံကိန်းတက်ဝန်းအချိန်ယာယီအစည်းအဝေးတက်ရောက်သူများစာရင်းကိုဖြည့်သွင်းရန်

စည်းရုံးရေးအဖွဲ့အမည် - ဖြိုးဝဏ်းဘူမိ

ရက်စွဲ ၁၇-၂-၂၀၁၆

ပြည်နယ်/တိုင်းဒေသကြီး - စစ်ကိုင်း

မြို့နယ် - ဖြောင်

ကျေးရွာအုပ်စု - ကင်း

စဉ်	အမည်	ကျား (V)	မ (V)	အိမ်ထောင်စုကို ယ်စားလှယ်(V)	လူမျိုး	လက်မှတ်
၁	စိုးစိုး	-			မဟာ	စိုး
၂	အုတေအုတေ		-		"	အုတေ
၃	အုတေအုတေ				"	အုတေ
၄	အုတေအုတေ				"	အုတေ
၅	အုတေအုတေ				"	အုတေ
၆	အုတေအုတေ				"	အုတေ
၇	အုတေအုတေ				"	အုတေ
၈	အုတေအုတေ				"	အုတေ
၉	အုတေအုတေ				"	အုတေ
၁၀	အုတေအုတေ				"	အုတေ
၁၁	အုတေအုတေ				"	အုတေ
၁၂	အုတေအုတေ				"	အုတေ
၁၃	အုတေအုတေ				"	အုတေ
၁၄	အုတေအုတေ				"	အုတေ
၁၅	အုတေအုတေ				"	အုတေ
၁၆	အုတေအုတေ				"	အုတေ
၁၇	အုတေအုတေ				"	အုတေ
၁၈	အုတေအုတေ				"	အုတေ
၁၉	အုတေအုတေ				"	အုတေ
၂၀	အုတေအုတေ				"	အုတေ

၁၁

၁၁

၁၁

၁၁

၁၁

၁၁

၁၁

၁၁

၂၀၁၅-၂၀၁၆ ခုနှစ် အစဉ်အလာ အစောဆုံး အစီရင်ခံစာ (FORM BCT5)
 အစိုးရ - ၄ ၆၆၂၀၀၀၀၀
 ဟံသာဝတီမြို့နယ်အစိုးရအဖွဲ့အစည်း

စာမျက်နှာ - ၁	စာမျက်နှာ - ၂	စာမျက်နှာ - ၃	စာမျက်နှာ - ၄
စာမျက်နှာ - ၅	စာမျက်နှာ - ၆	စာမျက်နှာ - ၇	စာမျက်နှာ - ၈

စာမျက်နှာ	အမျိုးအမည်	အရက်	အစားအသောက်	အခြား	စာမျက်နှာ	စာမျက်နှာ	စာမျက်နှာ
စာမျက်နှာ	အမျိုးအမည်	အရက်	အစားအသောက်	အခြား	စာမျက်နှာ	စာမျက်နှာ	စာမျက်နှာ
၁	အစားအသောက်	၀	၀	၀	၀	၀	၀
၂	အစားအသောက်	၀	၀	၀	၀	၀	၀
၃	အစားအသောက်	၀	၀	၀	၀	၀	၀
၄	အစားအသောက်	၀	၀	၀	၀	၀	၀
၅	အစားအသောက်	၀	၀	၀	၀	၀	၀
၆	အစားအသောက်	၀	၀	၀	၀	၀	၀
၇	အစားအသောက်	၀	၀	၀	၀	၀	၀
၈	အစားအသောက်	၀	၀	၀	၀	၀	၀
၉	အစားအသောက်	၀	၀	၀	၀	၀	၀
၁၀	အစားအသောက်	၀	၀	၀	၀	၀	၀
၁၁	အစားအသောက်	၀	၀	၀	၀	၀	၀
၁၂	အစားအသောက်	၀	၀	၀	၀	၀	၀
၁၃	အစားအသောက်	၀	၀	၀	၀	၀	၀
၁၄	အစားအသောက်	၀	၀	၀	၀	၀	၀
၁၅	အစားအသောက်	၀	၀	၀	၀	၀	၀
၁၆	အစားအသောက်	၀	၀	၀	၀	၀	၀
၁၇	အစားအသောက်	၀	၀	၀	၀	၀	၀
၁၈	အစားအသောက်	၀	၀	၀	၀	၀	၀
၁၉	အစားအသောက်	၀	၀	၀	၀	၀	၀
၂၀	အစားအသောက်	၀	၀	၀	၀	၀	၀
စုစုပေါင်း		၀	၀	၀	၀	၀	၀

လူထုဖော်ပြစံနှုန်းစီမံကိန်းလက်စွဲ

အပိုင်း-၃ ၉-၉.၂၀၁၅

ပုံစံ-၈၂-အစည်းအဝေးတက်ရောက်သူများ(FORM PC12)

လမ်းညွှန်စီမံကိန်း အစည်းအဝေးအားလုံးတွင် အသုံးပြုရန်၊ လူထုစည်းရုံးရေးများက ကျေးဇူးပြုသည့် ကွင်းဆင်းစဉ် စစ်ဆေးဖွဲ့ပုံ၂ စီမံကိန်းစက်ဝန်းအချိန်ယော့ပါအစည်းအဝေးတက်ရောက်သူများစာရင်းကိုဖြည့်သွင်းရန်

စည်းရုံးရေးမှူးအမည် ဦးစည်သူဝေဓမ္မ

ရက်စွဲ ၀၇-၂-၂၀၁၆

ပြည်နယ်/တိုင်းဒေသကြီး စစ်ကိုင်း

မြို့နယ် (ခရိုင်)

ကျေးရွာအုပ်စု (ဇာ)

ကျေးရွာ ကွင်း

စဉ်	အမည်	ကျား (V)	မ (V)	အိမ်ထောင်စုကို ယ်စားလှယ်(V)	လူမျိုး	လက်မှတ်
၁	ဦးဖြူစွယ်	/	/	/	ဗမာ	ဖြူစွယ်
၂	ဦးအောင်စွယ်	/	/	/	"	အောင်စွယ်
၃	ဦးအောင်စွယ်	/	/	/	"	အောင်စွယ်
၄	ဦးအောင်စွယ်	/	/	/	"	အောင်စွယ်
၅	ဦးအောင်စွယ်	/	/	/	"	အောင်စွယ်
၆	ဦးအောင်စွယ်	/	/	/	"	အောင်စွယ်
၇	ဦးအောင်စွယ်	/	/	/	"	အောင်စွယ်
၈	ဦးအောင်စွယ်	/	/	/	"	အောင်စွယ်
၉	ဦးအောင်စွယ်	/	/	/	"	အောင်စွယ်
၁၀	ဦးအောင်စွယ်	/	/	/	"	အောင်စွယ်
၁၁	ဦးအောင်စွယ်	/	/	/	"	အောင်စွယ်
၁၂	ဦးအောင်စွယ်	/	/	/	"	အောင်စွယ်
၁၃	ဦးအောင်စွယ်	/	/	/	"	အောင်စွယ်
၁၄	ဦးအောင်စွယ်	/	/	/	"	အောင်စွယ်
၁၅	ဦးအောင်စွယ်	/	/	/	"	အောင်စွယ်
၁၆	ဦးအောင်စွယ်	/	/	/	"	အောင်စွယ်
၁၇	ဦးအောင်စွယ်	/	/	/	"	အောင်စွယ်
၁၈	ဦးအောင်စွယ်	/	/	/	"	အောင်စွယ်
၁၉	ဦးအောင်စွယ်	/	/	/	"	အောင်စွယ်
၂၀	ဦးအောင်စွယ်	/	/	/	"	အောင်စွယ်

လူထုပတ်ပြုစီမံကိန်းစီမံကိန်းလက်စွဲ
အပိုင်း-၃ ဇ-၉.၂၀၁၅
ပုံစံ-၁၂-အစည်းအဝေးတက်ရောက်သူများ(FORM PC12)

လမ်းညွှန်စီမံကိန်း အစည်းအဝေးအားလုံးတွင် အသုံးပြုရန်၊ လူထုစည်းရုံးရေးကော်မရှာသို့ ကွင်းဆင်းစဉ် စစ်ဆေးနှိပ်ပုံ
စီမံကိန်းစက်ဝန်းအချိန်ယာယီအစည်းအဝေးတက်ရောက်သူများစာရင်းကိုဖြည့်သွင်းရန်
စည်းရုံးရေးအမည် ဦးစည်ပုထေဇ

ရက်စွဲ: ၁၂-၂-၂၀၁၆

ပြည်နယ်/တိုင်းဒေသကြီး: စစ်ကိုင်း

မြို့နယ်: _____ နေရာ: _____ ကင်း: _____

စဉ်	အမည်	ကျား (V)	မ (V)	အိမ်ထောင်စုကို ယ်စားလှယ်(V)	လူမျိုး	လက်မှတ်
၁	ဦးသာန်းလွင်	-	-	-	မက	ဦးသာန်းလွင်
၂	ဦးအိုစောင့်	-	-	-	မက	ဦးအိုစောင့်
၃	မစောင့်ကြည်	-	-	-	မက	မစောင့်
၄	မစောင့်	-	-	-	မက	မစောင့်
၅	မစောင့်	-	-	-	မက	မစောင့်
၆	မစောင့်	-	-	-	မက	မစောင့်
၇	မစောင့်	-	-	-	မက	မစောင့်
၈	မစောင့်	-	-	-	မက	မစောင့်
၉	မစောင့်	-	-	-	မက	မစောင့်
၁၀	မစောင့်	-	-	-	မက	မစောင့်
၁၁	မစောင့်	-	-	-	မက	မစောင့်
၁၂	မစောင့်	-	-	-	မက	မစောင့်
၁၃	မစောင့်	-	-	-	မက	မစောင့်
၁၄	မစောင့်	-	-	-	မက	မစောင့်
၁၅	မစောင့်	-	-	-	မက	မစောင့်
၁၆	မစောင့်	-	-	-	မက	မစောင့်
၁၇	မစောင့်	-	-	-	မက	မစောင့်
၁၈	မစောင့်	-	-	-	မက	မစောင့်
၁၉	မစောင့်	-	-	-	မက	မစောင့်
၂၀	မစောင့်	-	-	-	မက	မစောင့်

လူထုပတ်ပြုစီမံကိန်းစီမံကိန်းလက်စွဲ

အပိုင်း-၃ ၉-၉-၂၀၁၅

ပုံစံ-၁၂-အစည်းအဝေးတက်ရောက်သူများ(FORM PC12)

လမ်းညွှန်စီမံကိန်း အစည်းအဝေးအားလုံးတွင် အသုံးပြုရန်၊ လူထုစည်းရုံးရေးအဖွဲ့က ကျေးဇူးတင် ကွင်းဆင်းစဉ် စစ်ဆေးခြင်းပုံစံ၊
စီမံကိန်းစက်ဝန်းအချိန်ယာယီအစည်းအဝေးတက်ရောက်သူများစာရင်းကိုဖြည့်သွင်းရန်

စည်းရုံးရေးအဖွဲ့အမည် - ဦးစုလှဘူအောင်

ရက်စွဲ ၁၇-၂-၂၀၁၆

ပြည်နယ်/တိုင်းဒေသကြီး - စစ်ကိုင်း

မြို့နယ် - ရွှေဘို

ကျေးရွာအုပ်စု - ကင်း

စဉ်	အမည်	ကျား (V)	မ (V)	အိမ်ထောင်စုကို ယ်စားလှယ်(V)	လူမျိုး	လက်မှတ်
၁	မောင်ကျော်မင်း	✓		မောင်	မောင်	မောင်
၂	ကျော်ကျော်စွန်း	✓		မောင်	မောင်	မောင်
၃	မင်းဦးစွန်း	✓		မောင်	မောင်	မောင်
၄	မောင်စွန်း	✓		မောင်	မောင်	မောင်
၅	မောင်စွန်း	✓		မောင်	မောင်	မောင်
၆	မောင်စွန်း	✓		မောင်	မောင်	မောင်
၇	မောင်စွန်း	✓		မောင်	မောင်	မောင်
၈	မောင်စွန်း	✓		မောင်	မောင်	မောင်
၉	မောင်စွန်း	✓		မောင်	မောင်	မောင်
၁၀	မောင်စွန်း	✓		မောင်	မောင်	မောင်
၁၁	မောင်စွန်း	✓		မောင်	မောင်	မောင်
၁၂	မောင်စွန်း	✓		မောင်	မောင်	မောင်
၁၃	မောင်စွန်း	✓		မောင်	မောင်	မောင်
၁၄	မောင်စွန်း	✓		မောင်	မောင်	မောင်
၁၅	မောင်စွန်း	✓		မောင်	မောင်	မောင်
၁၆	မောင်စွန်း	✓		မောင်	မောင်	မောင်
၁၇	မောင်စွန်း	✓		မောင်	မောင်	မောင်
၁၈	မောင်စွန်း	✓		မောင်	မောင်	မောင်
၁၉	မောင်စွန်း	✓		မောင်	မောင်	မောင်
၂၀	မောင်စွန်း	✓		မောင်	မောင်	မောင်

လူထုပတ်ပြုစီမံကိန်းစီမံကိန်းလက်စွဲ

အပိုင်း-၃ ၉.၉.၂၀၁၅

ပုံစံ-၁၁၂-အစည်းအဝေးတက်ရောက်သူများ(FORM PC12)

လမ်းညွှန်စီမံကိန်း အစည်းအဝေးအားလုံးတွင် အသုံးပြုရန်၊ လူထုစည်းရုံးရေးအဖွဲ့က ကျေးရွာသို့ ကွင်းဆင်းစဉ် စစ်ဆေးနှိပ်ပုံ၊
စီမံကိန်းစက်ဝန်းအချိန်ဇယားပါအစည်းအဝေးတက်ရောက်သူများစာရင်းကိုပြည့်သွင်းရန်

စည်းရုံးရေးမှူးအမည် ဦးစည် ဦးအောင်

ရက်စွဲ ၁၇.၂.၂၀၁၆

ပြည်နယ်/တိုင်းဒေသကြီး စစ်ကိုင်း

မြို့နယ် မြောင်

ကျေးရွာအုပ်စု ကင်း

ကျေးရွာ - စင်

စဉ်	အမည်	ကျား (V)	မ (V)	အိမ်ထောင်စုကို ယ်စားလှယ်(V)	လူမျိုး	လက်မှတ်
၁	ကျော်စွာ	✓		✓	ဗမာ	ကျော်စွာ
၂	ဦးစည်	✓		✓	ဗမာ	ဦးစည်
၃	ဦးစည်		✓	✓	ဗမာ	ဦးစည်
၄	ဦးစည်		✓	✓	ဗမာ	ဦးစည်
၅	ဦးစည်		✓	✓	ဗမာ	ဦးစည်
၆	ဦးစည်		✓	✓	ဗမာ	ဦးစည်
၇	ဦးစည်		✓	✓	ဗမာ	ဦးစည်
၈	ဦးစည်		✓	✓	ဗမာ	ဦးစည်
၉	ဦးစည်		✓	✓	ဗမာ	ဦးစည်
၁၀	ဦးစည်		✓	✓	ဗမာ	ဦးစည်
၁၁	ဦးစည်		✓	✓	ဗမာ	ဦးစည်
၁၂	ဦးစည်		✓	✓	ဗမာ	ဦးစည်
၁၃	ဦးစည်		✓	✓	ဗမာ	ဦးစည်
၁၄	ဦးစည်		✓	✓	ဗမာ	ဦးစည်
၁၅	ဦးစည်		✓	✓	ဗမာ	ဦးစည်
၁၆	ဦးစည်		✓	✓	ဗမာ	ဦးစည်
၁၇	ဦးစည်		✓	✓	ဗမာ	ဦးစည်
၁၈	ဦးစည်		✓	✓	ဗမာ	ဦးစည်
၁၉	ဦးစည်		✓	✓	ဗမာ	ဦးစည်
၂၀	ဦးစည်		✓	✓	ဗမာ	ဦးစည်

လူထုပတ်ဝန်းကျင်ထိခိုက်မှုစီမံကိန်းလက်စွဲ

အပိုင်း-၃ ၉-၉.၂၁၁၅

ပုံစံ-၈၁၂-အစည်းအဝေးတက်ရောက်သူများ(FORM PC12)

လမ်းညွှန်စီမံကိန်း အစည်းအဝေးအားလုံးတွင် အသုံးပြုရန်၊ လူထုစည်းရုံးရေးများက ကျေးဇူးတင် ကျင့်သုံးသည့် ကွင်းဆင်းစဉ် စစ်ဆေးရန်ပုံစံ
စီမံကိန်းထက်ဝန်းအချိန်ယော့ပါအစည်းအဝေးတက်ရောက်သူများစာရင်းကိုပြည့်သွင်းရန်

စည်းရုံးရေးမှူးအမည် ဦးစည်သူအောင်

ရက်စွဲ ၁၅.၂.၁၆

ပြည်နယ်/တိုင်းဒေသကြီး မကွေး

မြို့နယ် ရွှေငါး

ကျေးရွာအုပ်စု ကင်း

ကျေးရွာ - (၈၇) :

စဉ်	အမည်	ကျား (V)	မ (V)	အိမ်ထောင်စုကို ယ်စားလှယ်(V)	လူမျိုး	လက်မှတ်
၁	မောင်မောင်		၆	၂	မ	မောင်မောင်
၂	မောင်မောင်		၆	၂	မ	မောင်မောင်
၃	မောင်မောင်	၆		၂	မ	မောင်မောင်
၄	မောင်မောင်	၆		၂	မ	မောင်မောင်
၅	မောင်မောင်	၆		၂	မ	မောင်မောင်
၆	မောင်မောင်	၆		၂	မ	မောင်မောင်
၇	မောင်မောင်	၆		၂	မ	မောင်မောင်
၈	မောင်မောင်	၆		၂	မ	မောင်မောင်
၉	မောင်မောင်	၆		၂	မ	မောင်မောင်
၁၀	မောင်မောင်	၆		၂	မ	မောင်မောင်
၁၁	မောင်မောင်	၆		၂	မ	မောင်မောင်
၁၂	မောင်မောင်	၆		၂	မ	မောင်မောင်
၁၃	မောင်မောင်	၆		၂	မ	မောင်မောင်
၁၄	မောင်မောင်	၆		၂	မ	မောင်မောင်
၁၅	မောင်မောင်	၆		၂	မ	မောင်မောင်
၁၆	မောင်မောင်	၆		၂	မ	မောင်မောင်
၁၇	မောင်မောင်	၆		၂	မ	မောင်မောင်
၁၈	မောင်မောင်	၆		၂	မ	မောင်မောင်
၁၉	မောင်မောင်	၆		၂	မ	မောင်မောင်
၂၀	မောင်မောင်	၆		၂	မ	မောင်မောင်

လူထုဖော်ပြစီမံကိန်းစီမံကိန်းလက်စွဲ

အပိုင်း-၃ ဇ-ဇ-၂၀၁၅

ပုံစံ-၁၁၂-အစည်းအဝေးတက်ရောက်သူများ(FORM PC12)

လမ်းညွှန်စီမံကိန်း အစည်းအဝေးအားလုံးတွင် အသုံးပြုရန်၊ လူထုစည်းရုံးရေးမဟာ ကျေးရွာသို့ ကွင်းဆင်းစဉ် စစ်ဆေး၍ပုံစံ၂ စီမံကိန်းစက်ဝန်းအချိန်ယောင်းအစည်းအဝေးတက်ရောက်သူများစာရင်းကိုဖြည့်သွင်းရန်

စည်းရုံးရေးမှူးအမည် - ဦးစုဇော်သူ

ရက်စွဲ - ၀၇-၂-၂၀၁၆

ပြည်နယ်/တိုင်းဒေသကြီး - မကွေး

မြို့နယ် - မြောက်

ကျေးရွာအုပ်စု - ကင်း

ကျေးရွာ - ကင်း

စဉ်	အမည်	ကျား (V)	မ (V)	အိမ်ထောင်စုကို ယ်စားလှယ်(V)	လူမျိုး	လက်မှတ်
၁	ဦးစုဇော်သူ	✓		✓	မဟာ	
၂	ဦးစုဇော်သူ	✓		✓	မဟာ	
၃	ဦးစုဇော်သူ	✓		✓	မဟာ	
၄	ဦးစုဇော်သူ	✓		✓	မဟာ	
၅	ဦးစုဇော်သူ	✓		✓	မဟာ	
၆	ဦးစုဇော်သူ	✓		✓	မဟာ	
၇	ဦးစုဇော်သူ	✓		✓	မဟာ	
၈	ဦးစုဇော်သူ	✓		✓	မဟာ	
၉	ဦးစုဇော်သူ	✓		✓	မဟာ	
၁၀	ဦးစုဇော်သူ	✓		✓	မဟာ	
၁၁	ဦးစုဇော်သူ	✓		✓	မဟာ	
၁၂	ဦးစုဇော်သူ	✓		✓	မဟာ	
၁၃	ဦးစုဇော်သူ	✓		✓	မဟာ	
၁၄	ဦးစုဇော်သူ	✓		✓	မဟာ	
၁၅	ဦးစုဇော်သူ	✓		✓	မဟာ	
၁၆	ဦးစုဇော်သူ	✓		✓	မဟာ	
၁၇	ဦးစုဇော်သူ	✓		✓	မဟာ	
၁၈	ဦးစုဇော်သူ	✓		✓	မဟာ	
၁၉	ဦးစုဇော်သူ	✓		✓	မဟာ	
၂၀	ဦးစုဇော်သူ	✓		✓	မဟာ	

၁၆

လူထုပတ်ပြုစီမံကိန်းစီမံကိန်းလက်စွဲ
 အပိုင်း-၃ ၉-၉-၂၀၁၅
 ပုံစံ-၁၂-အစည်းအဝေးတက်ရောက်သူများ (FORM PCI2)

လမ်းညွှန်စီမံကိန်း အစည်းအဝေးအားလုံးတွင် အသုံးပြုရန်၊ လူထုစည်းရုံးရေးမှူးက ကျေးဇူးတင် ကွင်းဆင်းစဉ် စစ်ဆေးနှိပ်ပုံ
 စီမံကိန်းစက်ဝန်းအချိန်ဇယားပါအစည်းအဝေးတက်ရောက်သူများစာရင်းကိုဖြည့်သွင်းရန်

စည်းရုံးရေးမှူးအမည် ဦးစည်သူခေတ္တ

ရက်စွဲ ၁၂.၂.၁၆

ပြည်နယ်/တိုင်းဒေသကြီး မင်းဂေါင် မြို့နယ် မော်ဂေါင် ကျေးရွာအုပ်စု ကင်း ကျေးရွာ - ကင်း

စဉ်	အမည်	ကျား (V)	မ (V)	အိမ်ထောင်စုကို ယ်စားလှယ်(V)	လူမျိုး	ကျေးရွာအုပ်စု	ကင်း	လက်မှတ်
၁	အောင်မင်းအောင်	✓		✓	တိဗက်			အောင်မင်းအောင်
၂	အောင်စို	✓		✓				အောင်စို
၃	အောင်စို	✓		✓				အောင်စို
၄	အောင်စို	✓		✓				အောင်စို
၅	အောင်စို	✓		✓				အောင်စို
၆	အောင်စို	✓		✓				အောင်စို
၇	အောင်စို	✓		✓				အောင်စို
၈	အောင်စို	✓		✓				အောင်စို
၉	အောင်စို	✓		✓				အောင်စို
၁၀	အောင်စို		✓	✓				အောင်စို
၁၁	အောင်စို		✓	✓				အောင်စို
၁၂	အောင်စို		✓	✓				အောင်စို
၁၃	အောင်စို		✓	✓				အောင်စို
၁၄	အောင်စို		✓	✓				အောင်စို
၁၅	အောင်စို		✓	✓				အောင်စို
၁၆	အောင်စို		✓	✓				အောင်စို
၁၇	အောင်စို		✓	✓				အောင်စို
၁၈	အောင်စို		✓	✓				အောင်စို
၁၉	အောင်စို		✓	✓				အောင်စို
၂၀	အောင်စို		✓	✓				အောင်စို

လူထုပတ်ပြုစီမံကိန်းစီမံကိန်းလက်စွဲ

အပိုင်း-၃ ၉-၉.၂၀၁၅

ပုံစံ-၁၂-အစည်းအဝေးတက်ရောက်သူများ(FORM PC12)

လမ်းညွှန်စီမံကိန်း အစည်းအဝေးအားလုံးတွင် အသုံးပြုရန်၊ လူထုပတ်ပြုရေးရာ ကျေးဇူးတင် ကျင့်သုံးရန် ကျင့်သုံးရန် စီမံကိန်းစီမံကိန်းအချိန်ယာယီအစည်းအဝေးတက်ရောက်သူများစာရင်းကိုပြည့်သွင်းရန်

စည်းရုံးရေးမှူးအမည် ဦးစည်သူဇော်

ရက်စွဲ၊ ၁၇.၂.၁၆

ပြည်နယ်/တိုင်းဒေသကြီး၊ မြန်မာပြည်

ကျေးရွာအုပ်စု၊ နေပြည်တော်

ကျေးရွာ၊ ၈၄

စဉ်	အမည်	ကျား (V)	မ (V)	အိမ်ထောင်စုကို ယ်စားလှယ်(V)	လူမျိုး	လက်မှတ်
၁	ဦးအောင်စွယ်	✓		✓	မူလ	
၂	ဦးအောင်စွယ်	✓		✓	မူလ	
၃	ဦးအောင်စွယ်		✓	✓	မူလ	
၄	ဦးအောင်စွယ်		✓	✓	မူလ	
၅	ဦးအောင်စွယ်		✓	✓	မူလ	
၆	ဦးအောင်စွယ်		✓	✓	မူလ	
၇	ဦးအောင်စွယ်		✓	✓	မူလ	
၈	ဦးအောင်စွယ်		✓	✓	မူလ	
၉	ဦးအောင်စွယ်		✓	✓	မူလ	
၁၀	ဦးအောင်စွယ်		✓	✓	မူလ	
၁၁	ဦးအောင်စွယ်		✓	✓	မူလ	
၁၂	ဦးအောင်စွယ်		✓	✓	မူလ	
၁၃	ဦးအောင်စွယ်		✓	✓	မူလ	
၁၄	ဦးအောင်စွယ်		✓	✓	မူလ	
၁၅	ဦးအောင်စွယ်		✓	✓	မူလ	
၁၆	ဦးအောင်စွယ်		✓	✓	မူလ	
၁၇	ဦးအောင်စွယ်		✓	✓	မူလ	
၁၈	ဦးအောင်စွယ်		✓	✓	မူလ	
၁၉	ဦးအောင်စွယ်		✓	✓	မူလ	
၂၀	ဦးအောင်စွယ်		✓	✓	မူလ	

လူထုပတ်ပြုစီမံကိန်းစီမံကိန်းလက်စွဲ

အပိုင်း-၃ ဇ-၉.၂၀၁၅

ပုံစံ-၁၂-အစည်းအဝေးတက်ရောက်သူများ(FORM PC12)

လမ်းညွှန်စီမံကိန်း အစည်းအဝေးအားလုံးတွင် အသုံးပြုရန်၊ လူထုစည်းရုံးရေးအဖွဲ့က ကျေးဇူးပြု၍ ကွင်းဆင်းစဉ် စစ်ဆေးနှိပ်ပုံ၊ စီမံကိန်းစက်ဝန်းအချိန်ဇယားပါအစည်းအဝေးတက်ရောက်သူများစာရင်းကိုဖြည့်သွင်းရန်

စည်းရုံးရေးမှူးအမည် - ဦးစည်သူအောင်

ရက်စွဲ: ၁၂-၂-၂၀၁၆

ပြည်နယ်/တိုင်းဒေသကြီး - စစ်ကိုင်း

မြို့နယ် - မြောက်

ကျေးရွာအုပ်စု - ကင်း

ကျေးရွာ - ကင်း

စဉ်	အမည်	ကျား (V)	မ (V)	အိမ်ထောင်စုကို ယ်စားလှယ်(V)	လူမျိုး	လက်မှတ်
၁။	ကိုလင်း	✓				စာမူ
၂။	အုန်းအောင်	✓	၆	၆		စာမူ
၃။	ဦးကျော်	✓	၈	၈		စာမူ
၄။	မြင့်အောင်					စာမူ
၅။	ကိုစောစော	✓				စာမူ
၆။	သီတာပိုင်	✓				စာမူ
၇။	အုန်းအောင်	✓				စာမူ
၈။	ဦးကျော်	✓				စာမူ
၉။	အုန်းအောင်	✓				စာမူ
၁၀။	အုန်းအောင်	✓				စာမူ
၁၁။	အုန်းအောင်	✓				စာမူ
၁၂။	အုန်းအောင်	✓				စာမူ
၁၃။	အုန်းအောင်	✓				စာမူ
၁၄။	အုန်းအောင်	✓				စာမူ
၁၅။	အုန်းအောင်	✓				စာမူ
၁၆။	အုန်းအောင်	✓				စာမူ
၁၇။	အုန်းအောင်	✓				စာမူ
၁၈။	အုန်းအောင်	✓				စာမူ
၁၉။	အုန်းအောင်	✓				စာမူ

လူထုပတ်ပြုစီမံကိန်းစီမံကိန်းလက်ခွဲ

အပိုင်း-၃ ၉-၉.၂၀၁၅

ပုံစံ-၁၂-အစည်းအဝေးတက်ရောက်သူများ(FORM PC.12)

လမ်းညွှန်စီမံကိန်း အစည်းအဝေးအားလုံးတွင် အသုံးပြုရန်၊ လူထုစည်းရုံးရေးကော်မရှာသို့ ကွင်းဆင်းစဉ် စစ်ဆေးနှိပ်ပုံ၊ စီမံကိန်းစက်ဝန်းအချိန်ဇယားပါအစည်းအဝေးတက်ရောက်သူများစာရင်းကိုဖြည့်သွင်းရန်

စည်းရုံးရေးအမည် - ဦးစုပွဲသုဝေ

ရက်စွဲ၊ ၁၇-၂-၂၀၁၆

ပြည်နယ်/တိုင်းဒေသကြီး - ဗဟိုကွင်း

မြို့နယ် - မြောက်

ကျေးရွာအုပ်စု - ကင်း

ကျေးရွာ - ကင်း

စဉ်	အမည်	ကျား (V)	မ (V)	အိမ်ထောင်စုကို ယ်စားလှယ်(V)	လူမျိုး	လက်မှတ်
၁	ဦးပွဲစု၊ စောစင်	<input checked="" type="checkbox"/>				
၂	ဒေါ်ခွဲ၊ စောစင်		<input checked="" type="checkbox"/>	<input checked="" type="checkbox"/>		
၃	ဒေါ်ခွဲ၊ စောစင်					
၄	ဒေါ်ခွဲ၊ စောစင်					
၅	ဒေါ်ခွဲ၊ စောစင်					
၆	ဒေါ်ခွဲ၊ စောစင်					
၇	ဒေါ်ခွဲ၊ စောစင်					
၈	ဒေါ်ခွဲ၊ စောစင်					
၉	ဒေါ်ခွဲ၊ စောစင်					
၁၀	ဒေါ်ခွဲ၊ စောစင်					
၁၁	ဒေါ်ခွဲ၊ စောစင်					
၁၂						
၁၃						
၁၄						
၁၅						
၁၆						
၁၇						
၁၈						
၁၉						
၂၀						

လူထုဖက်ပြုစီမံကိန်းစီမံကိန်းလက်စွဲ

အပိုင်း-၃ ဇ-ဇ-၂၀၁၅

ပုံစံ-၈၀၂-အစည်းအဝေးတက်ရောက်သူများ (FORM PCI2)

လမ်းညွှန်စီမံကိန်း အစည်းအဝေးအားလုံးတွင် အသုံးပြုရန်၊ လူထုစည်းရုံးရေးမှူးက ကျေးဇူးတင် ကွင်းဆင်းစဉ် စစ်ဆေး၍ပုံစံ၂ စီမံကိန်းစက်ဝန်းအချိန်ယော့ပါအစည်းအဝေးတက်ရောက်သူများစာရင်းကိုဖြည့်သွင်းရန် စည်းရုံးရေးအမည် - ပြည်သူ့အဖွဲ့

ရက်စွဲ။ ၁၅-၂-၂၀၁၆

ပြည်နယ်/တိုင်းဒေသကြီး - ထင်ရှား၊ ဘူး - အင်းစိန်၊ ဘူး - အင်းစိန်

မြို့နယ် - အင်းစိန်

ကျေးရွာအုပ်စု - အင်းစိန်

ကျေးရွာ - အင်းစိန်

စဉ်	အမည်	ကျား (V)	မ (V)	အိမ်ထောင်စုကို ယ်စားလှယ်(V)	လူမျိုး	လက်မှတ်
၁	ဒေါ်အိမ်စိန်		✓	✓	ဗမာ	ဇန
၂	ဒေါ်အိမ်စိန်	✓		✓		မောင်
၃	မောင်အိမ်		✓	✓		မောင်
၄	မောင်အိမ်		✓	✓		မောင်
၅	ဒေါ်အိမ်စိန်		✓	✓		မောင်
၆	မောင်အိမ်		✓	✓		မောင်
၇	မောင်အိမ်		✓	✓		မောင်
၈	မောင်အိမ်		✓	✓		မောင်
၉	ဒေါ်အိမ်စိန်		✓	✓		မောင်
၁၀	မောင်အိမ်		✓	✓		မောင်
၁၁	မောင်အိမ်		✓	✓		မောင်
၁၂	ဒေါ်အိမ်စိန်		✓	✓		မောင်
၁၃	မောင်အိမ်		✓	✓		မောင်
၁၄	မောင်အိမ်		✓	✓		မောင်
၁၅	မောင်အိမ်		✓	✓		မောင်
၁၆	မောင်အိမ်		✓	✓		မောင်
၁၇	မောင်အိမ်		✓	✓		မောင်
၁၈	မောင်အိမ်		✓	✓		မောင်
၁၉	မောင်အိမ်		✓	✓		မောင်
၂၀	မောင်အိမ်		✓	✓		မောင်

လူထုပတ်ပြုစီမံကိန်းစီမံကိန်းလက်စွဲ

အပိုင်း-၃ ၉-၉-၂၀၁၅

ပုံစံ-၈၁၂-အစည်းအဝေးတက်ရောက်သူများ (FORM PCI2)

လမ်းညွှန်စီမံကိန်း အစည်းအဝေးအားလုံးတွင် အသုံးပြုရန်၊ လူထုပတ်ပြုရေးရာ ကျေးဇူးပြု၍ ကွင်းဆင်းစဉ် စစ်ဆေးရန်ပုံစံ

စီမံကိန်းစတင်ဝန်အချိန်လထားပါအစည်းအဝေးတက်ရောက်သူများစာရင်းကိုဖြည့်သွင်းရန်

စည်းရုံးရေးမှူးအမည် ဦးစည်သူအောင်

ရက်စွဲ၊ ၁၇.၂.၁၆

ပြည်နယ်/တိုင်းဒေသကြီး၊ မင်္ဂလာဒုံ

မြို့နယ်၊ မင်္ဂလာဒုံ

ကျေးရွာအုပ်စု ကမ်း

ကျေးရွာ ၈၅

စဉ်	အမည်	ကျား (V)	မ (V)	အိမ်ထောင်စုကို ယ်စားလှယ်(V)	လူမျိုး	လက်မှတ်
၄၁	ဦးကျော်ဝင်း	မ		စ	မာ	စ
၄၂	ဦးစည်သူ	မ		စ		မ
၄၃	ဦးကျော်စွာ	မ		စ		မ
၄၄	ဦးကျော်စွာ	မ		စ		မ
၄၅	ဦးကျော်စွာ	မ		စ		မ
၄၆	ဦးကျော်စွာ	မ		စ		မ
၄၇	ဦးကျော်စွာ	မ		စ		မ
၄၈	ဦးကျော်စွာ	မ		စ		မ
၄၉	ဦးကျော်စွာ	မ		စ		မ
၅၀	ဦးကျော်စွာ	မ		စ		မ
၅၁	ဦးကျော်စွာ	မ		စ		မ
၅၂	ဦးကျော်စွာ	မ		စ		မ
၅၃	ဦးကျော်စွာ	မ		စ		မ
၅၄	ဦးကျော်စွာ	မ		စ		မ
၅၅	ဦးကျော်စွာ	မ		စ		မ

လူထုဖော်ပြစီမံကိန်းစီမံကိန်းလက်စွဲ

အပိုင်း-၃ ဇ-ဇ-၂၀၁၅

ပုံစံ-၁၂-အစည်းအဝေးတက်ရောက်သူများ(FORM PC12)

လမ်းညွှန်စီမံကိန်း အစည်းအဝေးအားလုံးတွင် အသုံးပြုရန်၊ လူထုစည်းရုံးရေးကော်မရှာ ကျေးရွာသို့ ကွင်းဆင်းစဉ် စစ်ဆေးခြင်းပုံစံ
 စီမံကိန်းစက်ဝန်းအချိန်ဇယားပါအစည်းအဝေးတက်ရောက်သူများစာရင်းကိုပြည့်သွင်းရန်

စည်းရုံးရေးမှူးအမည် - ဦးစည်ပုထေဇ

ရက်စွဲ၊ ၁၇-၂-၂၀၁၆ (ဗုဒ္ဓဟူး)

ပြည်နယ်/တိုင်းဒေသကြီး၊ ဖြန့်ဖြူးရေး ဝန်ကြီးဌာန

မြို့နယ် ခရိုင်

ကျေးရွာအုပ်စု ကမ်း

ကျေးရွာ ဝင်း

စဉ်	အမည်	ကျား (V)	မ (V)	အိမ်ထောင်စုကို ယ်စားလှယ်(V)	လူမျိုး	လက်မှတ်
၁	ဦးစိုးလွင်	✓		✓	မအာ	ဗ
၂	ဒေါ်စာအို		✓	✓		ဗ
၃	ဒေါ်စိုး		✓	✓		(က) ညွှန်
၄	ဒေါ်အေးအိမ်		✓	✓		ဗ
၅	ဒေါ်အေးအိမ်		✓	✓		ဗ
၆	ဒေါ်အေးအိမ်		✓	✓		ဗ
၇	ဒေါ်အေးအိမ်		✓	✓		ဗ
၈	ဒေါ်အေးအိမ်		✓	✓		ဗ
၉	ဒေါ်အေးအိမ်		✓	✓		ဗ
၁၀	ဒေါ်အေးအိမ်		✓	✓		ဗ
၁၁	ဒေါ်အေးအိမ်		✓	✓		ဗ
၁၂	ဒေါ်အေးအိမ်		✓	✓		ဗ
၁၃	ဒေါ်အေးအိမ်		✓	✓		ဗ
၁၄	ဒေါ်အေးအိမ်		✓	✓		ဗ
၁၅	ဒေါ်အေးအိမ်		✓	✓		ဗ
၁၆	ဒေါ်အေးအိမ်		✓	✓		ဗ
၁၇	ဒေါ်အေးအိမ်		✓	✓		ဗ
၁၈	ဒေါ်အေးအိမ်		✓	✓		ဗ
၁၉	ဒေါ်အေးအိမ်		✓	✓		ဗ

လူထုလက်ပြုစီမံကိန်းစီမံကိန်းလက်ခွဲ

အပိုင်း-၃ ၉-၉-၂၀၀၅

ပုံစံ-စာ-၂-အစည်းအဝေးတက်ရောက်သူများ(FORM PC12)

လက်ညွှန်စီမံကိန်း အစည်းအဝေးအားလုံးတွင် အသုံးပြုရန် လူထုစည်းရုံးရေးကော်မရှာ ကျေးဇူးတင် ကွင်းဆင်းစဉ် စစ်ဆေးရွှေ့ပို့ပုံစံ
စီမံကိန်းစက်ဝန်းအချိန်ဇယားပါအစည်းအဝေးတက်ရောက်သူများစာရင်းကိုဖြည့်သွင်းရန်

စည်းရုံးရေးအမည် ဦးစည်သူစွာ

ရက်စွဲ။ ၂၅.၇.၂၀၀၅

ပြည်နယ်/တိုင်းဒေသကြီး စစ်ကိုင်း

မြို့နယ် ရှေးဇော်

ကျေးရွာအုပ်စု ကျေးရွာ

ကျေးရွာ စာင်း

စဉ်	အမည်	ကျား (V)	မ (V)	အိမ်ထောင်စုကို ယစားလုပ်သ(V)	လူမျိုး	ကျေးရွာအုပ်စု စာင်း	လက်မှတ်
၁၅	ဦး စည်သူ	ကျား	မ	မရှိ	မရှိ	ကျေးရွာ	စည်သူ
၁၆	ဦး စည်သူ	ကျား	မ	မရှိ	မရှိ	ကျေးရွာ	စည်သူ
၁၇	ဦး စည်သူ	ကျား	မ	မရှိ	မရှိ	ကျေးရွာ	စည်သူ
၁၈	ဦး စည်သူ	ကျား	မ	မရှိ	မရှိ	ကျေးရွာ	စည်သူ
၁၉	ဦး စည်သူ	ကျား	မ	မရှိ	မရှိ	ကျေးရွာ	စည်သူ
၂၀	ဦး စည်သူ	ကျား	မ	မရှိ	မရှိ	ကျေးရွာ	စည်သူ
၂၁	ဦး စည်သူ	ကျား	မ	မရှိ	မရှိ	ကျေးရွာ	စည်သူ
၂၂	ဦး စည်သူ	ကျား	မ	မရှိ	မရှိ	ကျေးရွာ	စည်သူ
၂၃	ဦး စည်သူ	ကျား	မ	မရှိ	မရှိ	ကျေးရွာ	စည်သူ
၂၄	ဦး စည်သူ	ကျား	မ	မရှိ	မရှိ	ကျေးရွာ	စည်သူ
၂၅	ဦး စည်သူ	ကျား	မ	မရှိ	မရှိ	ကျေးရွာ	စည်သူ
၂၆	ဦး စည်သူ	ကျား	မ	မရှိ	မရှိ	ကျေးရွာ	စည်သူ
၂၇	ဦး စည်သူ	ကျား	မ	မရှိ	မရှိ	ကျေးရွာ	စည်သူ
၂၈	ဦး စည်သူ	ကျား	မ	မရှိ	မရှိ	ကျေးရွာ	စည်သူ
၂၉	ဦး စည်သူ	ကျား	မ	မရှိ	မရှိ	ကျေးရွာ	စည်သူ
၃၀	ဦး စည်သူ	ကျား	မ	မရှိ	မရှိ	ကျေးရွာ	စည်သူ

လူထုပတ်ပြုစီမံကိန်းစီမံကိန်းလက်စွဲ

အပိုင်း-၃ ဇ-ဇ-၂၀၁၅

ပုံစံ-၈၀၂-အစည်းအဝေးတက်ရောက်သူများ(FORM PC12)

လမ်းညွှန်စီမံကိန်း အစည်းအဝေးအားလုံးတွင် အသုံးပြုရန်၊ လူထုပတ်ပြုရန်အတွက် လူထုပတ်ပြုရန်အတွက် အစည်းအဝေးတက်ရောက်သူများစာရင်းကိုဖြည့်သွင်းရန်

စည်းရုံးရေးအမည် မှူးစုစု

ရက်စွဲ ၁၅.၇.၂၀၁၅

ပြည်နယ်/တိုင်းဒေသကြီး စစ်ကိုင်း

မြို့နယ် မြောက်

ကျေးရွာအုပ်စု တောင်

ကျေးရွာ တောင်

စဉ်	အမည်	ကျား (V)	မ (V)	အိမ်ထောင်စုကို ယ်စားလှယ်(V)	လူမျိုး	လက်မှတ်
၁-	ဒေါ်စင်စင်	✓			ဗမာ	Turn.
၂-	ဒေါ်စင်စင်	✓			✓	၆၅၇၉
၃-	ဒေါ်စင်စင်	✓			✓	(၁၀)
၄-	ဒေါ်စင်စင်	✓			✓	၁၁၆
၅-	ဒေါ်စင်စင်	✓			✓	၁၁၆
၆-	ဒေါ်စင်စင်	✓			✓	၆၅၇၉
၇-	ဒေါ်စင်စင်	✓			✓	၆၅၇၉
၈-	ဒေါ်စင်စင်	✓			✓	၆၅၇၉
၉-	ဒေါ်စင်စင်	✓			✓	၆၅၇၉
၁၀-	ဒေါ်စင်စင်	✓			✓	၆၅၇၉
၁၁-	ဒေါ်စင်စင်	✓			✓	၆၅၇၉
၁၂-	ဒေါ်စင်စင်	✓			✓	၆၅၇၉
၁၃-	ဒေါ်စင်စင်	✓			✓	၆၅၇၉
၁၄-	ဒေါ်စင်စင်	✓			✓	၆၅၇၉
၁၅-	ဒေါ်စင်စင်	✓			✓	၆၅၇၉
၁၆-	ဒေါ်စင်စင်	✓			✓	၆၅၇၉
၁၇-	ဒေါ်စင်စင်	✓			✓	၆၅၇၉
၁၈-	ဒေါ်စင်စင်	✓			✓	၆၅၇၉
၁၉-	ဒေါ်စင်စင်	✓			✓	၆၅၇၉
၂၀-	ဒေါ်စင်စင်	✓			✓	၆၅၇၉
စုစုပေါင်း		၂၄၇	၁၅			၆၅၇၉

စုစုပေါင်း - ၃၇၄ ဦး

PC12
၇/၂/၁၅

လူထုလက်ပြုစီမံကိန်းစီမံကိန်းလက်ခွဲ

အပိုင်း-၃ ၉-၉-၂၀၀၅

ပုံစံ-၈၁၂-အစည်းအဝေးတက်ရောက်သူများ(FORM PC12)

လက်ညွှန်စီမံကိန်း အစည်းအဝေးအားလုံးတွင် အသုံးပြုရန်၊ လူထုစည်းရုံးရေးကော်မရှာဖွေသည့် ကွင်းဆင်းစဉ် စစ်ဆေးရွှေ့ပို့ပုံစံ၊ စီမံကိန်းစက်ဝန်းအချိန်ဇယားပါအစည်းအဝေးတက်ရောက်သူများစာရင်းကိုဖြည့်သွင်းရန်

စည်းရုံးရေးအမည် ဦးစည်သူစွာ

ရက်စွဲ။ ၂၅.၇.၂၀၀၅

ပြည်နယ်/တိုင်းဒေသကြီး ခင်စိုင်း

မြို့နယ် ရှေးဇော်

ကျေးရွာအုပ်စု ကျေးရွာ

ကျေးရွာ စာင်း

စဉ်	အမည်	ကျား (V)	မ (V)	အိမ်ထောင်စုကို ယစားလုပ်သ(V)	လူမျိုး	ကျေးရွာအုပ်စု စာင်း	လက်မှတ်
၁၅	ဦး စိုင်း	ကျား			ဗမာ	ကျေးရွာ	စိုင်း
၁၆	ဦး စိုင်း	ကျား				"	စိုင်း
၁၇	ဦး စိုင်း	ကျား				"	စိုင်း
၁၈	ဦး စိုင်း	ကျား				"	စိုင်း
၁၉	ဦး စိုင်း	ကျား				"	စိုင်း
၂၀	ဦး စိုင်း	ကျား				"	စိုင်း
၂၁	ဦး စိုင်း	ကျား				"	စိုင်း
၂၂	ဦး စိုင်း	ကျား				"	စိုင်း
၂၃	ဦး စိုင်း	ကျား				"	စိုင်း
၂၄	ဦး စိုင်း	ကျား				"	စိုင်း
၂၅	ဦး စိုင်း	ကျား				"	စိုင်း
၂၆	ဦး စိုင်း	ကျား				"	စိုင်း
၂၇	ဦး စိုင်း	ကျား				"	စိုင်း
၂၈	ဦး စိုင်း	ကျား				"	စိုင်း
၂၉	ဦး စိုင်း	ကျား				"	စိုင်း
၃၀	ဦး စိုင်း	ကျား				"	စိုင်း

လူထုလက်ပြုစီမံကိန်းစီမံကိန်းလက်ခွဲ

အပိုင်း-၃ ၉-၉-၂၀၀၅

ပုံစံ-စာ-၂-အစည်းအဝေးတက်ရောက်သူများ(FORM PC12)

လက်ညွှန်စီမံကိန်း အစည်းအဝေးအားလုံးတွင် အသုံးပြုရန် လူထုစည်းရုံးရေးကော်မရှာ ကျေးဇူးတင် ကွင်းဆင်းစဉ် စစ်ဆေးရွှေ့ပို့ပုံစံ
 စီမံကိန်းစက်ဝန်းအချိန်ဇယားပါအစည်းအဝေးတက်ရောက်သူများစာရင်းကိုဖြည့်သွင်းရန်

စည်းရုံးရေးအမည် ဦးစည်သူစွာ

ရက်စွဲ။ ၂၅.၇.၂၀၀၅

ပြည်နယ်/တိုင်းဒေသကြီး စစ်ကိုင်း

မြို့နယ် ရှေးဇော်

ကျေးရွာအုပ်စု ကျေးရွာ

ကျေးရွာ စာင်း

စဉ်	အမည်	ကျား (V)	မ (V)	အိမ်ထောင်စုကို ယစားလုပ်သ(V)	လူမျိုး	ကျေးရွာအုပ်စု စာင်း	လက်မှတ်
၁၅	ဦး စည်သူ	ကျား	မ	မရှိ	မရှိ	မရှိ	မရှိ
၁၆	ဦး စည်သူ	ကျား	မ	မရှိ	မရှိ	မရှိ	မရှိ
၁၇	ဦး စည်သူ	ကျား	မ	မရှိ	မရှိ	မရှိ	မရှိ
၁၈	ဦး စည်သူ	ကျား	မ	မရှိ	မရှိ	မရှိ	မရှိ
၁၉	ဦး စည်သူ	ကျား	မ	မရှိ	မရှိ	မရှိ	မရှိ
၂၀	ဦး စည်သူ	ကျား	မ	မရှိ	မရှိ	မရှိ	မရှိ
၂၁	ဦး စည်သူ	ကျား	မ	မရှိ	မရှိ	မရှိ	မရှိ
၂၂	ဦး စည်သူ	ကျား	မ	မရှိ	မရှိ	မရှိ	မရှိ
၂၃	ဦး စည်သူ	ကျား	မ	မရှိ	မရှိ	မရှိ	မရှိ
၂၄	ဦး စည်သူ	ကျား	မ	မရှိ	မရှိ	မရှိ	မရှိ
၂၅	ဦး စည်သူ	ကျား	မ	မရှိ	မရှိ	မရှိ	မရှိ
၂၆	ဦး စည်သူ	ကျား	မ	မရှိ	မရှိ	မရှိ	မရှိ
၂၇	ဦး စည်သူ	ကျား	မ	မရှိ	မရှိ	မရှိ	မရှိ
၂၈	ဦး စည်သူ	ကျား	မ	မရှိ	မရှိ	မရှိ	မရှိ
၂၉	ဦး စည်သူ	ကျား	မ	မရှိ	မရှိ	မရှိ	မရှိ
၃၀	ဦး စည်သူ	ကျား	မ	မရှိ	မရှိ	မရှိ	မရှိ

လူထုပတ်ဝန်းကျင်ထိခိုက်မှုလက်ခံ
အပိုင်း-၃ (၉.၂၀၁၅)

ပုံစံ-၁၀၂-အစည်းအဝေးတက်ရောက်သူများ(FORM PC12)

လမ်းညွှန်စီမံကိန်း အစည်းအဝေးအားလုံးတွင် အသုံးပြုရန်၊ လူထုစည်းရုံးရေးက ကျေးဇူးပြုသည့် ကွင်းဆင်းစဉ် စစ်ဆေးဖွဲ့ပုံ ၂
စီမံကိန်းကော်ဝန်အဖွဲ့၏လေးပါးအစည်းအဝေးတက်ရောက်သူများစာရင်းကိုဖြည့်သွင်းရန်

စည်းရုံးရေးအမည် ဦးခင်စွေ

ရက်စွဲ။ ၂၄.၇.၂၀၁၆

ဖြည့်နှယ်/တိုင်အသကြီး ခင်ဂျင်း ဖြန့်နှယ် ဇော် ကျေးဇူးအုပ်စု ၈၆ ကျေးဇူး ၈၆

စဉ်	အမည်	ကျား (V)	မ (V)	အိမ်ထောင်စုကို ယံစားလှယ်(V)	လူမျိုး	လက်မှတ်
၁-	မခင်စွေ		မ	✓	ဗမာ	စွေ
၂-	မခင်စွေ		မ	✓	"	"
၃-	မခင်စွေ		မ	✓	"	"
၄-	မခင်စွေ		မ	✓	"	"
၅-	မခင်စွေ		မ	✓	"	"
၆-	မခင်စွေ		မ	✓	"	"
၇-	မခင်စွေ		မ	✓	"	"
၈-	မခင်စွေ		မ	✓	"	"
၉-	မခင်စွေ		မ	✓	"	"
၁၀-	မခင်စွေ		မ	✓	"	"
၁၁-	မခင်စွေ		မ	✓	"	"
၁၂-	မခင်စွေ		မ	✓	"	"
၁၃-	မခင်စွေ		မ	✓	"	"
၁၄-	မခင်စွေ		မ	✓	"	"
၁၅-	မခင်စွေ		မ	✓	"	"
၁၆-	မခင်စွေ		မ	✓	"	"
၁၇-	မခင်စွေ		မ	✓	"	"
၁၈-	မခင်စွေ		မ	✓	"	"
၁၉-	မခင်စွေ		မ	✓	"	"
၂၀-	မခင်စွေ		မ	✓	"	"

လူထုထုတ်ပြန်စံနှုန်းစီမံကိန်းလက်စွဲ

အပိုင်း ၃ ၉-၉-၂၀၁၅

ပုံစံ-၁၀၂-အစည်းအဝေးတက်ရောက်သူများ(FORM PC12)

လမ်းညွှန်စီမံကိန်း အစည်းအဝေးအားလုံးတွင် အသုံးပြုရန်၊ လူထုစည်းရုံးရေးမှူးက ကျေးဇူးတင် တောင်းဆိုသည့် စစ်ဆေးခြင်းပုံစံ

စီမံကိန်းထုတ်ပြန်ရေးမှူးအချိန်ယူပေးပါအစည်းအဝေးတက်ရောက်သူများစာရင်းကိုဖြည့်သွင်းရန်

စည်းရုံးရေးမှူးအမည် ဒိုးစုတ်ခွေစေ

ရက်စွဲ 25.2.16

ပြည်နယ်/တိုင်းဒေသကြီး စစ်ကိုင်း

မြို့နယ် မြောင်

ကျေးရွာအုပ်စု ကင်း

ကျေးရွာ ကင်း

စဉ်	အမည်	ကျား (V)	မ (V)	အိမ်ထောင်စုကို ယ်စားလှယ်(V)	လူမျိုး	ကျေးရွာအုပ်စု	ကျေးရွာ
၁	ကိုတင်မျိုး	ကျား	မ	✓	မလှ	ကင်း	ကင်း
၂	ဒိုးတင်မိုး	ကျား	မ	✓	မလှ	ကင်း	ကင်း
၃	ဒိုးတင်မိုး	ကျား	မ	✓	မလှ	ကင်း	ကင်း
၄	ဒိုးတင်မိုး	ကျား	မ	✓	မလှ	ကင်း	ကင်း
၅	ကိုစုတ်ခွေစေ	ကျား	မ	✓	မလှ	ကင်း	ကင်း
၆	ကိုမျိုးဝင်း	ကျား	မ	✓	မလှ	ကင်း	ကင်း
၇	မအေးဒိုး	ကျား	မ	✓	မလှ	ကင်း	ကင်း
၈	မအေးဒိုး	ကျား	မ	✓	မလှ	ကင်း	ကင်း
၉	မအေးဒိုး	ကျား	မ	✓	မလှ	ကင်း	ကင်း
၁၀	မအေးဒိုး	ကျား	မ	✓	မလှ	ကင်း	ကင်း
၁၁	မအေးဒိုး	ကျား	မ	✓	မလှ	ကင်း	ကင်း
၁၂	မအေးဒိုး	ကျား	မ	✓	မလှ	ကင်း	ကင်း
၁၃	မအေးဒိုး	ကျား	မ	✓	မလှ	ကင်း	ကင်း
၁၄	မအေးဒိုး	ကျား	မ	✓	မလှ	ကင်း	ကင်း
၁၅	မအေးဒိုး	ကျား	မ	✓	မလှ	ကင်း	ကင်း
၁၆	မအေးဒိုး	ကျား	မ	✓	မလှ	ကင်း	ကင်း
၁၇	မအေးဒိုး	ကျား	မ	✓	မလှ	ကင်း	ကင်း
၁၈	မအေးဒိုး	ကျား	မ	✓	မလှ	ကင်း	ကင်း
၁၉	မအေးဒိုး	ကျား	မ	✓	မလှ	ကင်း	ကင်း
၂၀	မအေးဒိုး	ကျား	မ	✓	မလှ	ကင်း	ကင်း

လူထုထုတ်ပြန်စီမံကိန်းစီမံကိန်းလက်ခွဲ

အပိုင်း-၃ ၉-၉-၂၀၁၅

ပုံစံ-၈၁၂-အစည်းအဝေးတက်ရောက်သူများ(FORM PC12)

လမ်းညွှန်စီမံကိန်း အစည်းအဝေးအားလုံးတွင် အသုံးပြုရန် လူထုထုတ်ပြန်ရေးရာ ကျေးရွာသို့ ကွင်းဆင်းစဉ် စစ်ဆေးရန်ပုံစံ
 စီမံကိန်းကော်ဝန်အဖွဲ့ရုံးဇယားပါအစည်းအဝေးတက်ရောက်သူများစာရင်းကိုဖြည့်သွင်းရန်

စည်းရုံးရေးအမည် နှိုင်းဝန်ထူးအဖွဲ့

ရက်စွဲ၊ ၂၀၁၅.၇.၁၆

ပြည်နယ်/တိုင်းဒေသကြီး စစ်ကိုင်း

မြို့နယ် မြောက်

ကျေးရွာအုပ်စု မ.၁

ကျေးရွာ ဂ.၁

စဉ်	အမည်	ကျား (V)	မ (V)	အိမ်ထောင်စုကို ယ်စားလှယ်(V)	လူမျိုး	လက်မှတ်
၁.	ဒေါ်ခင်စင်		မ	✓	မ.၁	၃၆၆
၂.	ဒေါ်အောင်		မ			၉၁၁
၃.	ဒေါ်ဘေးကျော်		မ			၉၁၁
၄.	ဒေါ်ခင်စင်		မ			၃၆၆
၅.	ဒေါ်ခင်ကျော်		မ			၃၆၆
၆.	ဒေါ်ခင်စင်		မ	✓		၉၁၁
၇.	ဒေါ်ခင်စင်		မ	✓		၉၁၁
၈.	ကျော်စင်စင်	ကျား				၉၁၁
၉.	ဒေါ်ခင်စင်		မ	✓		၉၁၁
၁၀.	ဒေါ်ခင်စင်		မ	✓		၉၁၁
၁၁.	ဒေါ်ခင်စင်		မ	✓		၉၁၁
၁၂.	ဒေါ်ခင်စင်		မ			၉၁၁
၁၃.	ဒေါ်ခင်စင်		မ			၉၁၁
၁၄.	ဒေါ်ခင်စင်		မ	✓		၉၁၁
၁၅.	ဒေါ်ခင်စင်		မ	✓		၉၁၁
၁၆.	ဒေါ်ခင်စင်		မ	✓		၉၁၁
၁၇.	ဒေါ်ခင်စင်		မ	✓		၉၁၁
၁၈.	ဒေါ်ခင်စင်		မ	✓		၉၁၁
၁၉.	ဒေါ်ခင်စင်		မ	✓		၉၁၁
၂၀.	ဒေါ်ခင်စင်		မ	✓		၉၁၁

လူထုပတ်ဝန်းကျင်ထိခိုက်မှုစီမံကိန်းလက်ခွဲ

အပိုင်း-၃ ၉-၉-၂၀၁၅

ပုံစံ-၈၀၂-အစည်းအဝေးတက်ရောက်သူများ(FORM PCI2)

လမ်းညွှန်စီမံကိန်း အစည်းအဝေးအားလုံးတွင် အသုံးပြုရန်၊ လူထုစည်းရုံးရေးမှူးက ကျေးဇူးတင် တောင်းဆိုပေးသည့် စစ်ဆေးချက်ပုံစံ၊ စီမံကိန်းစက်ဝန်းအချိန်ယူထားပါအစည်းအဝေးတက်ရောက်သူများစာရင်းကိုဖြည့်သွင်းရန်

စည်းရုံးရေးမှူးအမည် ဦးစုဇော်

ရက်စွဲ 25.7.16

ပြည်နယ်/တိုင်းဒေသကြီး စစ်ကိုင်း

မြို့နယ် မြောက်

ကျေးရွာအုပ်စု ကင်း

ကျေးရွာ ကင်း

စဉ်	အမည်	ကျား (M)	မ (W)	အိမ်ထောင်စုကို ယ်စားလှယ်(V)	လူမျိုး	လက်မှတ်
၁.	၂၀၉၂၈၀		မ	✓		ဝဇ္ဇာ
၂.	ကျော်စွာ		မ	✓		သန်းကြွယ်
၃.	ကျော်စွာ	ကျား		✓		စိုးသူ
၄.	ကျော်စွာ	ကျား		✓		အောင်စွာ
၅.	ကျော်စွာ	ကျား		✓		အောင်စွာ
၆.	ကျော်စွာ	ကျား		✓		အောင်စွာ
၇.	ကျော်စွာ	ကျား		✓		အောင်စွာ
၈.	ကျော်စွာ	ကျား		✓		အောင်စွာ
၉.	ကျော်စွာ	ကျား		✓		အောင်စွာ
၁၀.	ကျော်စွာ	ကျား		✓		အောင်စွာ
၁၁.	ကျော်စွာ	ကျား		✓		အောင်စွာ
၁၂.	ကျော်စွာ	ကျား		✓		အောင်စွာ
၁၃.	ကျော်စွာ	ကျား		✓		အောင်စွာ
၁၄.	ကျော်စွာ	ကျား		✓		အောင်စွာ
၁၅.	ကျော်စွာ	ကျား		✓		အောင်စွာ
၁၆.	ကျော်စွာ	ကျား		✓		အောင်စွာ
၁၇.	ကျော်စွာ	ကျား		✓		အောင်စွာ
၁၈.	ကျော်စွာ	ကျား		✓		အောင်စွာ
၁၉.	ကျော်စွာ	ကျား		✓		အောင်စွာ
၂၀.	ကျော်စွာ	ကျား		✓		အောင်စွာ

လူထုလက်ပြန်စီမံကိန်းစီမံကိန်းလက်ဖွဲ့
အပိုင်း-၃ ၉.၉.၂၀၁၅

ပုံစံ-၈၀၂ အစည်းအဝေးတက်ရောက်သူများ (FORM PCI2)

လမ်းညွှန်စီမံကိန်း အစည်းအဝေးအားလုံးတွင် အသုံးပြုရန် လူထုစည်းရုံးရေးကော်မရှာသို့ တွင်းဆင်းစဉ် စစ်ဆေးချိန်
စီမံကိန်းစက်ဝန်းအချိန်ယော့ဝါအစည်းအဝေးတက်ရောက်သူများစာရင်းကိုဖြည့်သွင်းရန်

စည်းရုံးရေးမှူးအမည် ဒ်: ၀၃၁၅၇၆၈၈

ရက်စွဲ: ၂၅.၉.၂၀၁၅

ပြည်နယ်/တိုင်းဒေသကြီး: ၀၆၇၆၆

မြို့နယ်: မြောက်

ကျေးရွာအုပ်စု: ၇၆

ကျေးရွာ: ၇၆

စဉ်	အမည်	ကျား (V)	မ (V)	အိမ်ထောင်စုကို ယ်စားလှယ်(V)	လူမျိုး	လက်မှတ်
၁.	ဒ်: ၀၅၇၆၈၈	ကျား				၀၅.၉.၂၀၁၅
၂.	ဒ်: ၀၆၇၆၈၈	ကျား				၀၆.၉.၂၀၁၅
၃.	ဒ်: ၀၇၇၆၈၈	ကျား				၀၇.၉.၂၀၁၅
၄.	ဒ်: ၀၈၇၆၈၈	ကျား				၀၈.၉.၂၀၁၅
၅.	ဒ်: ၀၉၇၆၈၈	ကျား				၀၉.၉.၂၀၁၅
၆.	ဒ်: ၁၀၇၆၈၈	ကျား				၁၀.၉.၂၀၁၅
၇.	ဒ်: ၁၁၇၆၈၈	ကျား				၁၁.၉.၂၀၁၅
၈.	ဒ်: ၁၂၇၆၈၈	ကျား				၁၂.၉.၂၀၁၅
၉.	ဒ်: ၁၃၇၆၈၈	ကျား				၁၃.၉.၂၀၁၅
၁၀.	ဒ်: ၁၄၇၆၈၈	ကျား				၁၄.၉.၂၀၁၅
၁၁.	ဒ်: ၁၅၇၆၈၈	ကျား				၁၅.၉.၂၀၁၅
၁၂.	ဒ်: ၁၆၇၆၈၈	ကျား				၁၆.၉.၂၀၁၅
၁၃.	ဒ်: ၁၇၇၆၈၈	ကျား				၁၇.၉.၂၀၁၅
၁၄.	ဒ်: ၁၈၇၆၈၈	ကျား				၁၈.၉.၂၀၁၅
၁၅.	ဒ်: ၁၉၇၆၈၈	ကျား				၁၉.၉.၂၀၁၅
၁၆.	ဒ်: ၂၀၇၆၈၈	ကျား				၂၀.၉.၂၀၁၅
၁၇.	ဒ်: ၂၁၇၆၈၈	ကျား				၂၁.၉.၂၀၁၅
၁၈.	ဒ်: ၂၂၇၆၈၈	ကျား				၂၂.၉.၂၀၁၅
၁၉.	ဒ်: ၂၃၇၆၈၈	ကျား				၂၃.၉.၂၀၁၅
၂၀.	ဒ်: ၂၄၇၆၈၈	ကျား				၂၄.၉.၂၀၁၅
၂၁.	ဒ်: ၂၅၇၆၈၈	ကျား				၂၅.၉.၂၀၁၅
၂၂.	ဒ်: ၂၆၇၆၈၈	ကျား				၂၆.၉.၂၀၁၅
၂၃.	ဒ်: ၂၇၇၆၈၈	ကျား				၂၇.၉.၂၀၁၅
၂၄.	ဒ်: ၂၈၇၆၈၈	ကျား				၂၈.၉.၂၀၁၅
၂၅.	ဒ်: ၂၉၇၆၈၈	ကျား				၂၉.၉.၂၀၁၅
၂၆.	ဒ်: ၃၀၇၆၈၈	ကျား				၃၀.၉.၂၀၁၅
၂၇.	ဒ်: ၃၁၇၆၈၈	ကျား				၃၁.၉.၂၀၁၅
၂၈.	ဒ်: ၃၂၇၆၈၈	ကျား				၃၂.၉.၂၀၁၅
၂၉.	ဒ်: ၃၃၇၆၈၈	ကျား				၃၃.၉.၂၀၁၅
၃၀.	ဒ်: ၃၄၇၆၈၈	ကျား				၃၄.၉.၂၀၁၅
၃၁.	ဒ်: ၃၅၇၆၈၈	ကျား				၃၅.၉.၂၀၁၅
၃၂.	ဒ်: ၃၆၇၆၈၈	ကျား				၃၆.၉.၂၀၁၅
၃၃.	ဒ်: ၃၇၇၆၈၈	ကျား				၃၇.၉.၂၀၁၅
၃၄.	ဒ်: ၃၈၇၆၈၈	ကျား				၃၈.၉.၂၀၁၅
၃၅.	ဒ်: ၃၉၇၆၈၈	ကျား				၃၉.၉.၂၀၁၅
၃၆.	ဒ်: ၄၀၇၆၈၈	ကျား				၄၀.၉.၂၀၁၅
၃၇.	ဒ်: ၄၁၇၆၈၈	ကျား				၄၁.၉.၂၀၁၅
၃၈.	ဒ်: ၄၂၇၆၈၈	ကျား				၄၂.၉.၂၀၁၅
၃၉.	ဒ်: ၄၃၇၆၈၈	ကျား				၄၃.၉.၂၀၁၅
၄၀.	ဒ်: ၄၄၇၆၈၈	ကျား				၄၄.၉.၂၀၁၅
၄၁.	ဒ်: ၄၅၇၆၈၈	ကျား				၄၅.၉.၂၀၁၅
၄၂.	ဒ်: ၄၆၇၆၈၈	ကျား				၄၆.၉.၂၀၁၅
၄၃.	ဒ်: ၄၇၇၆၈၈	ကျား				၄၇.၉.၂၀၁၅
၄၄.	ဒ်: ၄၈၇၆၈၈	ကျား				၄၈.၉.၂၀၁၅
၄၅.	ဒ်: ၄၉၇၆၈၈	ကျား				၄၉.၉.၂၀၁၅
၄၆.	ဒ်: ၅၀၇၆၈၈	ကျား				၅၀.၉.၂၀၁၅
၄၇.	ဒ်: ၅၁၇၆၈၈	ကျား				၅၁.၉.၂၀၁၅
၄၈.	ဒ်: ၅၂၇၆၈၈	ကျား				၅၂.၉.၂၀၁၅
၄၉.	ဒ်: ၅၃၇၆၈၈	ကျား				၅၃.၉.၂၀၁၅
၅၀.	ဒ်: ၅၄၇၆၈၈	ကျား				၅၄.၉.၂၀၁၅

လူထုပတ်ဝန်းကျင်ထိခိုက်မှုလက်ခံနိုင်စွမ်းစစ်ဆေးရေး

အပိုင်း-၃ ၉.၉.၂၀၁၅

ပုံစံ-၀၁၂-အစည်းအဝေးတက်ရောက်သူများ(FORM PCI2)

လမ်းညွှန်စီမံကိန်း အစည်းအဝေးအားလုံးတွင် အသုံးပြုရန်၊ လူထုစည်းရုံးရေးကော်မရှင်တို့ ကွင်းဆင်းစဉ် စစ်ဆေးချိန်မှ စီမံကိန်းစက်ဝန်းအချိန်ယော့မီအစည်းအဝေးတက်ရောက်သူများစာရင်းကိုဖြည့်သွင်းရန်

စည်းရုံးရေးအမည် ဦးစည်စည်စည်

ရက်စွဲ ၂၀၁၅.၉.၁၆

ပြည်နယ်/တိုင်းဒေသကြီး စစ်ကိုင်း မြို့နယ် အောင် ကျေးရွာအုပ်စု ၈၆ ကျေးရွာ ၈၆

စဉ်	အမည်	ကျား (V)	မ (V)	အိမ်ထောင်ဖက် ယားလယ်(V)	လူမျိုး	လက်မှတ်
၁-	ဦးကျော်စွာ	ကျား				စာ
၂-	ဦးစည်စည်စည်	ကျား				စာ
၃-	စောစွာ		မ	✓		မ
၄-	စောစွာ		မ	✓		မ
၅-	စောစွာ		မ	✓		မ
၆-	မစည်စည်		မ	✓		မ
၇-	မစည်စည်		မ	✓		မ
၈-	မစည်စည်		မ	✓		မ
၉-	မစည်စည်		မ	✓		မ
၁၀-	မစည်စည်		မ	✓		မ
၁၁-	မစည်စည်		မ	✓		မ
၁၂-	မစည်စည်		မ	✓		မ
၁၃-	မစည်စည်		မ	✓		မ
၁၄-	မစည်စည်		မ	✓		မ
၁၅-	မစည်စည်		မ	✓		မ
၁၆-	မစည်စည်		မ	✓		မ
၁၇-	မစည်စည်		မ	✓		မ
၁၈-	မစည်စည်		မ	✓		မ
၁၉-	မစည်စည်		မ	✓		မ
၂၀-	မစည်စည်		မ	✓		မ

လူထုပတ်ပြုစီမံကိန်းစီမံကိန်းလက်ခွဲ

အပိုင်း-၃ ၉.၉.၂၀၀၅

ပုံစံ-၁၂-အစည်းအဝေးတက်ရောက်သူများ(FORM PC12)

လမ်းညွှန်စီမံကိန်း အစည်းအဝေးအားလုံးတွင် အသုံးပြုရန်၊ လူထုစည်းရုံးရေးအဖွဲ့က ကျေးဇူးပြုသို့ ကွင်းဆင်းစဉ် စစ်ဆေးချိတ်ပုံ၊ စီမံကိန်းစက်ဝန်းအချိန်ဇယားပါအစည်းအဝေးတက်ရောက်သူများစာရင်းကိုဖြည့်သွင်းရန်

စည်းရုံးရေးအဖွဲ့အမည် ၉.၀၉.၀၉.၀၉

ရက်စွဲ၊ ၂၅.၂.၀၆

ဖြည့်နှယ်/တိုင်းဒေသကြီး၊ ဝင်ကုန်း

မြို့နယ် ၄၅၇၆

ကျေးရွာအုပ်စု M၆၂

ကျေးရွာ ဂ၆၂

စဉ်	အမည်	ကျား (M)	မ (F)	အိမ်ထောင်စုကို ယ်စားလှယ်(V)	လူမျိုး	လက်မှတ်
၁.	ဦးစောလှိုင်ကျော်	ကျား				၆၈၇
၂.	ဦးအိန်လှိုင်	ကျား				၅၃
၃.	ဦးခင်မောင်စိန်	ကျား				၅၂
၄.	ဒေါ်စောစိန်		မ	✓		၆၀၅
၅.	ဦးမင်းအိန်	ကျား				၆၃
၆.	ဒေါ်ဖြူမေ		မ	✓		၆၃
၇.	ဒေါ်မအိန်		မ	✓		၆၃
၈.	ဒေါ်မအိန်		မ	✓		၆၃
၉.	ဒေါ်မအိန်		မ	✓		၆၃
၁၀.	ဦးပေါ်တင်	ကျား				၆၅၀
၁၁.	ဦးမိလ်အိန်	ကျား				၆၅၀
၁၂.	ဦးမေမေ	ကျား				၆၅၀
၁၃.	ဦးအိန်အိန်		မ	✓		၆၅၀
၁၄.	မအိန်အိန်		မ	✓		၆၅၀
၁၅.	ကဲမျိုးကဲကို	ကျား		✓		M၄၀
၁၆.	ဒေါ်အိန်အိန်		မ	✓		၆၅၀
၁၇.	မအိန်အိန်		မ	✓		၆၅၀
၁၈.	မအိန်အိန်		မ	✓		၆၅၀
၁၉.	မအိန်အိန်		မ	✓		၆၅၀
၂၀.	မအိန်အိန်		မ	✓		၆၅၀

လူထုဖက်ပြုစီမံကိန်းစီမံကိန်းလက်မှတ်

အပိုင်း ၃ ၉-၉.၂၀၁၅

ပုံစံ-၁၁၂-အစည်းအဝေးတက်ရောက်သူများ (FORM PC12)

လမ်းညွှန်စီမံကိန်း အစည်းအဝေးအားလုံးတွင် အသုံးပြုရန် လူထုစည်းရုံးရေးကော်မရှာသို့ ကွင်းဆင်းစဉ် စစ်ဆေးပုံစံ၂ စီမံကိန်းကော်ဝန်းအချိန်ဇယားပါအစည်းအဝေးတက်ရောက်သူများစာရင်းကိုဖြည့်သွင်းရန် စည်းရုံးရေးအဖွဲ့အစည်း ဦးစဉ် ၁၃.၁၃.၁၅

ရက်စွဲ ၂၅.၃.၁၆

ပြည်နယ်/တိုင်းဒေသကြီး စစ်ကိုင်း

မြို့နယ် ၁၅၈၆

ကျေးရွာအုပ်စု ၈၆

ကျေးရွာ ၈၆

စဉ်	အမည်	ကျား (V)	မ (V)	အိမ်ထောင်စုကို ယ်စားလှယ်(V)	လူမျိုး	လက်မှတ်
၁-	စောစော ကျွဲ		မ	✓		စောစော
၂-	မာမာ		မ	✓		မာမာ
၃-	မာမာ		မ	✓		မာမာ
၄-	မာမာ		မ	✓		မာမာ
၅-	စောစော		မ	✓		စောစော
၆-	မာမာ		မ	✓		မာမာ
၇-	မာမာ		မ	✓		မာမာ
၈-	မာမာ		မ	✓		မာမာ
၉-	မာမာ		မ	✓		မာမာ
၁၀-	မာမာ		မ	✓		မာမာ
၁၁-	မာမာ		မ	✓		မာမာ
၁၂-	မာမာ		မ	✓		မာမာ
၁၃-	မာမာ		မ	✓		မာမာ
၁၄-	မာမာ		မ	✓		မာမာ
၁၅-	မာမာ		မ	✓		မာမာ
၁၆-	မာမာ		မ	✓		မာမာ
၁၇-	မာမာ		မ	✓		မာမာ
၁၈-	မာမာ		မ	✓		မာမာ
၁၉-	မာမာ		မ	✓		မာမာ
၂၀-	မာမာ		မ	✓		မာမာ

လူထုထောက်ပံ့ရေးဦးစီးဌာန၊ ဝန်ထမ်းစာရင်းစာရင်း

အပိုင်း-၃ ၉-၉-၂၀၁၅

ပုံစံ-၁၁၂ အစည်းအဝေးတက်ရောက်သူများ (FORM PC12)

လက်ညှိုးထောက်ပံ့ရေး အစည်းအဝေးအားလုံးတွင် အသုံးပြုရန်၊ လူထုထောက်ပံ့ရေးဦးစီးဌာန၊ ဝန်ထမ်းစာရင်းစာရင်းတွင် စစ်ဆေးရန်အတွက် အစည်းအဝေးတက်ရောက်သူများစာရင်းကို ဖြည့်သွင်းရန်

စည်းရုံးရေးအမည် ဦးစိုးဝင်း

ရက်စွဲ ၂၀.၉.၁၆

ပြည်နယ်/တိုင်းဒေသကြီး စစ်ကိုင်း

မြို့နယ် မောင်

ကျေးရွာအုပ်စု မောင်

ကျေးရွာ မောင်

စဉ်	အမည်	ကျား (M)	မ (F)	အိမ်ထောင်စုကို ယစားလုပ်(N)	လူမျိုး	လက်မှတ်
၁	ဦးစိုးဝင်း	✓				မောင်
၂	ဦးစိုးဝင်း	✓				မောင်
၃	ဦးစိုးဝင်း	✓				မောင်
၄	ဦးစိုးဝင်း	✓				မောင်
၅	ဦးစိုးဝင်း	✓				မောင်
၆	ဦးစိုးဝင်း	✓				မောင်
၇	ဦးစိုးဝင်း	✓				မောင်
၈	ဦးစိုးဝင်း	✓				မောင်
၉	ဦးစိုးဝင်း	✓				မောင်
၁၀	ဦးစိုးဝင်း	✓				မောင်
၁၁	ဦးစိုးဝင်း	✓				မောင်
၁၂	ဦးစိုးဝင်း	✓				မောင်
၁၃	ဦးစိုးဝင်း	✓				မောင်
၁၄	ဦးစိုးဝင်း	✓				မောင်
၁၅	ဦးစိုးဝင်း	✓				မောင်
၁၆	ဦးစိုးဝင်း	✓				မောင်
၁၇	ဦးစိုးဝင်း	✓				မောင်
၁၈	ဦးစိုးဝင်း	✓				မောင်
၁၉	ဦးစိုးဝင်း	✓				မောင်
၂၀	ဦးစိုးဝင်း	✓				မောင်
၂၁	ဦးစိုးဝင်း	✓				မောင်
၂၂	ဦးစိုးဝင်း	✓				မောင်
၂၃	ဦးစိုးဝင်း	✓				မောင်
၂၄	ဦးစိုးဝင်း	✓				မောင်
၂၅	ဦးစိုးဝင်း	✓				မောင်
၂၆	ဦးစိုးဝင်း	✓				မောင်
၂၇	ဦးစိုးဝင်း	✓				မောင်
၂၈	ဦးစိုးဝင်း	✓				မောင်
၂၉	ဦးစိုးဝင်း	✓				မောင်
၃၀	ဦးစိုးဝင်း	✓				မောင်

လူထုလက်မှတ်ပေးစနစ်ပုံစံပြင်ဆင်ရေး

အပိုင်း-၃ ၉-၉-၂၀၁၅

ပုံစံ-၁၁၂-အစည်းအဝေးတက်ရောက်သူများ (FORM PC12)

လက်ညှိုးပေးစနစ် အစည်းအဝေးအားလုံးတွင် အသုံးပြုရန်၊ လူထုစည်းရုံးရေးကော်မရှာသို့ တွင်းဆင်းစဉ် ဝမ်းဆေးရုံပုံစံ
 စီမံကိန်းစက်ဝန်းအချိန်ဇယားပါအစည်းအဝေးတက်ရောက်သူများစာရင်းကိုဖြည့်သွင်းရန်
 စည်းရုံးရေးအမည် ဦးစည်စည်စည်
 ရက်စွဲ။ 25.2.16
 ပြည်နယ်/တိုင်းဒေသကြီး စစ်ကိုင်း မြို့နယ် မြောက် ကျေးရွာအုပ်စု မင်း ကျေးရွာ မင်း

စဉ်	အမည်	ကျား (V)	မ (V)	အိမ်ထောင်စုကို ယံစားလှယ်(V)	လူမျိုး	လက်မှတ်
၁၇	ဦးစည်စည်စည်	✓			ဗမာ	မင်း
၁၈	မင်းစည်	✓			ဗမာ	မင်း
၁၉	မောင်စည်	✓			ဗမာ	မင်း
၂၀	မောင်စည်	✓			ဗမာ	မင်း
၂၁	မောင်စည်	✓			ဗမာ	မင်း
၂၂	မောင်စည်	✓			ဗမာ	မင်း
၂၃	မောင်စည်	✓			ဗမာ	မင်း
၂၄	မောင်စည်	✓			ဗမာ	မင်း
၂၅	မောင်စည်	✓			ဗမာ	မင်း
၂၆	မောင်စည်	✓			ဗမာ	မင်း
၂၇	မောင်စည်	✓			ဗမာ	မင်း
၂၈	မောင်စည်	✓			ဗမာ	မင်း
၂၉	မောင်စည်	✓			ဗမာ	မင်း
၃၀	မောင်စည်	✓			ဗမာ	မင်း
၃၁	မောင်စည်	✓			ဗမာ	မင်း
၃၂	မောင်စည်	✓			ဗမာ	မင်း
၃၃	မောင်စည်	✓			ဗမာ	မင်း
၃၄	မောင်စည်	✓			ဗမာ	မင်း
၃၅	မောင်စည်	✓			ဗမာ	မင်း
၃၆	မောင်စည်	✓			ဗမာ	မင်း
၃၇	မောင်စည်	✓			ဗမာ	မင်း
၃၈	မောင်စည်	✓			ဗမာ	မင်း
၃၉	မောင်စည်	✓			ဗမာ	မင်း
၄၀	မောင်စည်	✓			ဗမာ	မင်း

လူထုပတ်ဝန်းကျင်ထိခိုက်စွန့်စားမှု

အပိုင်း ၃ ၉-၉-၂၀၀၅

ပုံစံ-၈၁၂ အစည်းအဝေးတက်ရောက်သူများ (FORM PCI.2)

လမ်းညွှန်စီမံကိန်း အစည်းအဝေးအားလုံးတွင် အသုံးပြုရန် လူထုစည်းရုံးရေးမှူးက ကျေးဇူးတင်ပေးသည့် စာမျက်နှာစုံအား အောက်ဖော်ပြပါအတိုင်း အစည်းအဝေးတက်ရောက်သူများအား ကိုဖြည့်သွင်းရန်

စည်းရုံးရေးမှူးအမည် ဦးဝဠာ ၁၃၆၀၈

ရက်စွဲ ၂၀၀၅.၉.၁၆

ပြည်နယ်/တိုင်းဒေသကြီး စစ်ကိုင်း

မြို့နယ် ငါးဂါး

ကျေးရွာအုပ်စု မင်း

ကျေးရွာ မင်း

စဉ်	အမည်	ကျား (M)	မ (W)	အိမ်ထောင်စုကို ယ်စားလှယ်(N)	လူမျိုး	ကျေးရွာအုပ်စု	မင်း	လက်မှတ်
၁.	မောင်စိုး	ကျား	မ	✓		မင်း		စိုး
၂.	ဦးစိုးလှိုင်	ကျား	မ	✓		မင်း		စိုးလှိုင်
၃.	မောင်စိုး	ကျား	မ	✓		မင်း		စိုး
၄.	မောင်စိုး	ကျား	မ	✓		မင်း		စိုး
၅.	မောင်စိုး	ကျား	မ	✓		မင်း		စိုး
၆.	မောင်စိုး	ကျား	မ	✓		မင်း		စိုး
၇.	မောင်စိုး	ကျား	မ	✓		မင်း		စိုး
၈.	မောင်စိုး	ကျား	မ	✓		မင်း		စိုး
၉.	မောင်စိုး	ကျား	မ	✓		မင်း		စိုး
၁၀.	မောင်စိုး	ကျား	မ	✓		မင်း		စိုး
၁၁.	မောင်စိုး	ကျား	မ	✓		မင်း		စိုး
၁၂.	မောင်စိုး	ကျား	မ	✓		မင်း		စိုး
၁၃.	မောင်စိုး	ကျား	မ	✓		မင်း		စိုး
၁၄.	မောင်စိုး	ကျား	မ	✓		မင်း		စိုး
၁၅.	မောင်စိုး	ကျား	မ	✓		မင်း		စိုး
၁၆.	မောင်စိုး	ကျား	မ	✓		မင်း		စိုး
၁၇.	မောင်စိုး	ကျား	မ	✓		မင်း		စိုး
၁၈.	မောင်စိုး	ကျား	မ	✓		မင်း		စိုး
၁၉.	မောင်စိုး	ကျား	မ	✓		မင်း		စိုး
၂၀.	မောင်စိုး	ကျား	မ	✓		မင်း		စိုး

လူထုထုတ်ပြန်စီမံကိန်းစီမံကိန်းလက်ခွဲ

အပိုင်း-၃ ၉-၉-၂၀၁၅

ပုံစံ-၁၂-အစည်းအဝေးတက်ရောက်သူများ(FORM PC12)

လက်ညွှန်းစီမံကိန်း အစည်းအဝေးအားလုံးတွင် အသုံးပြုရန်၊ လူထုထုတ်ပြန်ရေးရာ ကျေးဇူးတင် ကျင့်သုံးရန်နှင့် ကွင်းဆင်းစဉ် စစ်ဆေးခြင်းပုံစံ၊ စီမံကိန်းစက်ဝန်းအချိန်ယူပေးပါအစည်းအဝေးတက်ရောက်သူများစာရင်းကိုဖြည့်သွင်းရန်

စည်းရုံးရေးမှူးအမည် ဦးစည် ၁၃၆၃

ရက်စွဲ ၁၆-၂-၂၀၁၆

ပြည်နယ်/တိုင်းဒေသကြီး ဝင်ကီ

စဉ်	အမည်	ကျား (V)	မ (V)	အိမ်ထောင်စုကို ယ်စားလှယ်(V)	ကျေးဇူးအပ်ရာ	ကျေးဇူး
၁.	ဦးဖေစိန်	ကျား			မလား	လက်မှတ်
၂.	ဦးစောစော	ကျား			"	"
၃.	မအိန်		မ		"	"
၄.	ဦးဖေဖေ (အလယ်)	ကျား		✓	"	"
၅.	မအေးအေး		မ		"	"
၆.	ဦးစောစော	ကျား			"	"
၇.	ဦးစောစော	ကျား			"	"
၈.	ဦးစောစော	ကျား			"	"
၉.	ဦးစောစော	ကျား			"	"
၁၀.	ဦးစောစော	ကျား		✓	"	"
၁၁.	ဦးစောစော	ကျား		✓	"	"
၁၂.	ဦးစောစော	ကျား		✓	"	"
၁၃.	ဦးစောစော	ကျား		✓	"	"
၁၄.	ဦးစောစော	ကျား		✓	"	"
၁၅.	ဦးစောစော	ကျား		✓	"	"
၁၆.	ဦးစောစော	ကျား		✓	"	"
၁၇.	ဦးစောစော	ကျား		✓	"	"
၁၈.	ဦးစောစော	ကျား		✓	"	"
၁၉.	ဦးစောစော	ကျား		✓	"	"
၂၀.	ဦးစောစော	ကျား		✓	"	"

လူထုပတ်ပြုစီမံကိန်းစီမံကိန်းလက်စွဲ

အပိုင်း-၃ ဇ-ဇ-၂၀၁၅

ပုံစံ-၁၁၂-အစည်းအဝေးတက်ရောက်သူများ(FORM PC12)

လက်ညွှန်းစီမံကိန်း အစည်းအဝေးအားလုံးတွင် အသုံးပြုရန်၊ လူထုစည်းရုံးရေးကော်မရှာဖွေရေးတွင် တွင်းဆင်းဆိုင် စစ်ဆေးကြိုပုံ၊
စီမံကိန်းကော်ဝန်အဖွဲ့ရုံးလေ့လာပါးစည်းအစည်းအဝေးတက်ရောက်သူများစာရင်းကိုဖြည့်သွင်းရန်

စည်းရုံးရေးအမည် စိုးစည်စည်စည်

မှတ်စွဲ။ ၇၆.၉.၂၆

ပြည်နယ်/တိုင်းဒေသကြီး ဝင်္ဂဗိုင်း မြို့နယ် ၇၆၀၃ ကျေးရွာအုပ်စု ၇၆၀၃

စဉ်	အမည်	ကျား (V)	မ (V)	အိမ်ထောင်စုကို ယံစားလှယ်(V)	လူမျိုး	လက်မှတ်
၁	စိုးစည်စည်စည်	✓				စိုးစည်စည်စည်
၂	စိုးစည်စည်စည်	✓				စိုးစည်စည်စည်
၃	စိုးစည်စည်စည်	✓				စိုးစည်စည်စည်
၄	စိုးစည်စည်စည်	✓				စိုးစည်စည်စည်
၅	စိုးစည်စည်စည်	✓				စိုးစည်စည်စည်
၆	စိုးစည်စည်စည်	✓				စိုးစည်စည်စည်
၇	စိုးစည်စည်စည်	✓				စိုးစည်စည်စည်
၈	စိုးစည်စည်စည်	✓				စိုးစည်စည်စည်
၉	စိုးစည်စည်စည်	✓				စိုးစည်စည်စည်
၁၀	စိုးစည်စည်စည်	✓				စိုးစည်စည်စည်
၁၁	စိုးစည်စည်စည်	✓				စိုးစည်စည်စည်
၁၂	စိုးစည်စည်စည်	✓				စိုးစည်စည်စည်
၁၃	စိုးစည်စည်စည်	✓				စိုးစည်စည်စည်
၁၄	စိုးစည်စည်စည်	✓				စိုးစည်စည်စည်
၁၅	စိုးစည်စည်စည်	✓				စိုးစည်စည်စည်
၁၆	စိုးစည်စည်စည်	✓				စိုးစည်စည်စည်
၁၇	စိုးစည်စည်စည်	✓				စိုးစည်စည်စည်
၁၈	စိုးစည်စည်စည်	✓				စိုးစည်စည်စည်
၁၉	စိုးစည်စည်စည်	✓				စိုးစည်စည်စည်
၂၀	စိုးစည်စည်စည်	✓				စိုးစည်စည်စည်

လူထုတော်ပြန်လှမ်းရေးအဖွဲ့

အပိုင်း-၃ ၉-၉-၂၀၁၅

ပုံစံ-၁၂-အစည်းအဝေးတက်ရောက်သူများ (FORM PC12)

လမ်းညွှန်မီမတ်စ် အစည်းအဝေးအားလုံးတွင် အသုံးပြုရန်၊ လူထုတော်ပြန်လှမ်းရေးအဖွဲ့က ကျေးဇူးတင် ကွင်းဆင်းစဉ် စစ်ဆေးပုံစံ
 မီမတ်စ်စက်ဝန်းအချိန်ဇယားပါအစည်းအဝေးတက်ရောက်သူများစာရင်းကိုဖြည့်သွင်းရန်
 စည်းရုံးရေးမှူးအမည် ဦးစုဦးဦး
 ရက်စွဲ။ ၂၀.၂.၂၆
 ပြည်နယ်/တိုင်းဒေသကြီး စစ်ကိုင်း မြို့နယ် မောင် ကျေးရွာအုပ်စု မောင် ကျေးရွာ

စဉ်	အမည်	ကျား (V)	မ (V)	အိမ်ထောင်စုကို ယ်စားလုပ်(V)	လူမျိုး	ကျေးရွာအုပ်စု	လက်မှတ်
၁	မုချီ		မ			မောင်	မုချီ
၂	အိမ်မက်စာစာ		မ				မုချီ
၃	မုချီ		မ				မုချီ
၄	မုချီ		မ				မုချီ
၅	မုချီ		မ				မုချီ
၆	မုချီ		မ				မုချီ
၇	မုချီ		မ				မုချီ
၈	မုချီ		မ				မုချီ
၉	မုချီ		မ				မုချီ
၁၀	မုချီ		မ				မုချီ
၁၁	မုချီ		မ				မုချီ
၁၂	မုချီ		မ				မုချီ
၁၃	မုချီ		မ				မုချီ
၁၄	မုချီ		မ				မုချီ
၁၅	မုချီ		မ				မုချီ
၁၆	မုချီ		မ				မုချီ
၁၇	မုချီ		မ				မုချီ
၁၈	မုချီ		မ				မုချီ
၁၉	မုချီ		မ				မုချီ
၂၀	မုချီ		မ				မုချီ

လူထုပတ်ပြုစီမံကိန်းစီမံကိန်းလက်စွဲ

အပိုင်း-၃ ၉.၉.၂၀၁၅

ပုံစံ-၁၀၂-အစဉ်အတော်ရောက်သူများ(FORM PC12)

လမ်းညွှန်စီမံကိန်း အစဉ်အတော်အားလုံးတွင် အသုံးပြုရန် လူထုစည်းရုံးရေးမှူးက ကျေးဇူးတင် ကွင်းဆင်းစဉ် စစ်ဆေးခြင်းပုံစံ
 စီမံကိန်းစက်ဝန်းအချိန်ယာယီအစဉ်အတော်ရောက်သူများစာရင်းကိုဖြည့်သွင်းရန်

စည်းရုံးရေးမှူးအမည် ဦးဝင်းဝင်းဝင်း

ရက်စွဲ။ ၂၀၁၅.၀၉.၁၆

ဖြည့်နှင်း/တိုင်းဒေသကြီး မြို့နယ် ၄၆၀၉

စဉ်	အမည်	ကျား (V)	မ (V)	အိမ်ထောင်စုကို ယ်စားလှယ်(V)	ကျေးဇူးတင်စာ လုပ်ချိန်	ကျေးဇူး လာအိ
၁.	ဦးညိုလေး	ကျား	မ		၁၂/၁၂	လက်မှတ်
၂.	ဦးမိုးမိုး	ကျား	မ		၂/၂	၂၀၁၅.၀၉.၁၆
၃.	ဦးစာစောစော	ကျား	မ		၂/၂	၂၀၁၅.၀၉.၁၆
၄.	ဦးစာစောစော	မ	မ		၂/၂	၂၀၁၅.၀၉.၁၆
၅.	ဦးကျော်စွာ	မ	မ		၂/၂	၂၀၁၅.၀၉.၁၆
၆.	ဦးအေးအေး	မ	မ		၂/၂	၂၀၁၅.၀၉.၁၆
၇.	ဦးစာစောစော	မ	မ		၂/၂	၂၀၁၅.၀၉.၁၆
၈.	ဦးစာစောစော	မ	မ		၂/၂	၂၀၁၅.၀၉.၁၆
၉.	ဦးစာစောစော	မ	မ		၂/၂	၂၀၁၅.၀၉.၁၆
၁၀.	ဦးစာစောစော	မ	မ		၂/၂	၂၀၁၅.၀၉.၁၆
၁၁.	ဦးစာစောစော	မ	မ		၂/၂	၂၀၁၅.၀၉.၁၆
၁၂.	ဦးစာစောစော	မ	မ		၂/၂	၂၀၁၅.၀၉.၁၆
၁၃.	ဦးစာစောစော	မ	မ		၂/၂	၂၀၁၅.၀၉.၁၆
၁၄.	ဦးစာစောစော	မ	မ		၂/၂	၂၀၁၅.၀၉.၁၆
၁၅.	ဦးစာစောစော	မ	မ		၂/၂	၂၀၁၅.၀၉.၁၆
၁၆.	ဦးစာစောစော	မ	မ		၂/၂	၂၀၁၅.၀၉.၁၆
၁၇.	ဦးစာစောစော	မ	မ		၂/၂	၂၀၁၅.၀၉.၁၆
၁၈.	ဦးစာစောစော	မ	မ		၂/၂	၂၀၁၅.၀၉.၁၆
၁၉.	ဦးစာစောစော	မ	မ		၂/၂	၂၀၁၅.၀၉.၁၆
၂၀.	ဦးစာစောစော	မ	မ		၂/၂	၂၀၁၅.၀၉.၁၆

လူထုပတ်ဝန်းကျင်ထိခိုက်မှုစီမံကိန်းလက်စွဲ

အပိုင်း-၃ ဇ-၉.၂၀၁၅

ပုံစံ-၀၀၂-အစည်းအဝေးတက်ရောက်သူများ(FORM PC12)

လမ်းညွှန်စီမံကိန်း အစည်းအဝေးအားလုံးတွင် အသုံးပြုရန် လူထုစည်းရုံးရေးအဖွဲ့က ကျေးဇူးတင် ကွင်းဆင်းစဉ် စစ်ဆေးချိန်ပုံစံ
စီမံကိန်းစက်ကိန်းအချိန်ယောယပါအစည်းအဝေးတက်ရောက်သူများစာရင်းကိုဖြည့်သွင်းရန်

စည်းရုံးရေးအဖွဲ့ဝင် ဦးစဉ်သူအဖွဲ့
ရက်စွဲ။ ၂၅.၇.၂၀၁၆

စဉ်	အမည်	ကျား (V)	မ (V)	အိမ်ထောင်စုကို ယ်စားလှယ်(V)	လူမျိုး	ကျေးဇူးတင်ရာ စာအုပ်	ကျေးဇူး စာအုပ်
၁	ဦးကျော်စွာ	✓					လက်မှတ်
၂	မ. မိမိ (မိမိ)	✓					မိမိ
၃	မ. မိမိ	✓					မိမိ
၄	မ. မိမိ	✓					မိမိ
၅	မ. မိမိ	✓					မိမိ
၆	မ. မိမိ	✓					မိမိ
၇	မ. မိမိ	✓					မိမိ
၈	မ. မိမိ	✓					မိမိ
၉	မ. မိမိ	✓					မိမိ
၁၀	မ. မိမိ	✓					မိမိ
၁၁	မ. မိမိ	✓					မိမိ
၁၂	မ. မိမိ	✓					မိမိ
၁၃	မ. မိမိ	✓					မိမိ
၁၄	မ. မိမိ	✓					မိမိ
၁၅	မ. မိမိ	✓					မိမိ
၁၆	မ. မိမိ	✓					မိမိ
၁၇	မ. မိမိ	✓					မိမိ
၁၈	မ. မိမိ	✓					မိမိ
၁၉	မ. မိမိ	✓					မိမိ
၂၀	မ. မိမိ	✓					မိမိ



လူထုဗဟိုပြုစီမံကိန်း

**စစ်ကိုင်းတိုင်းဒေသကြီး၊ မြောက်မြို့နယ်
ကျေးရွာအစည်းအဝေးမှတ်တမ်း**

- ကျေးရွာ - ကင်းကျေးရွာ
- ကျေးရွာအုပ်စု - ကင်းကျေးရွာအုပ်စု
- အစည်းအဝေးပြုလုပ်သည့်နေရာ - ရွာဝင်ဘုန်းတော်ကြီးကျောင်းဝင်း
- အစည်းအဝေးပြုလုပ်သည့်နေ့စွဲ - ၁၇.၂.၂၀၁၆

အကြောင်းအရာ။ ။ပထမနှစ်စီမံကိန်းမိတ်ဆက်အစည်းအဝေးပထမအကြိမ်အစည်းအဝေးပြုလုပ်ခြင်း။

အစည်းအဝေးတက်ရောက်သူဦးရေ-ကျား(၃၁၉)ဦး နှင့် မ(၁၁၃)ဦး=(၄၃၂)ဦး

ဆွေးနွေးချက်များ

ဆွေးနွေးချက်(၁)။ ။မိတ်ဆက်အစည်းအဝေးတွင်ကျေးရွာဥက္ကဋ္ဌမှကျေးရွာလူထုနှင့်လူထုဗဟိုပြုစီမံကိန်းဝန်ထမ်းများကိုမိတ်ဆက်အဖွင့်အမှာစကားပြောကြားခြင်း။ထို့နောက်စီမံကိန်းဝန်ထမ်းမှ အဖွဲ့အစည်းအမည်၊အလှူရှင်အမည်၊အကောင်အထည်ဖော်ဆောင်ရွက်သည့်ဌာနနှင့်စီမံကိန်းဖွဲ့စည်းပုံများနှင့်ကျား၊မကျေးရာကဏ္ဍများ အကြောင်း မိတ်ဆက်ရှင်းလင်း ပြောကြားပြီး၊ ကျေးရွာစေတနာ့ဝန်ထမ်းအမျိုးသားတစ်ယောက်အမျိုး သမီးတစ်ယောက်ရွေးချယ်ရာတွင် လူထု၏ အတည်ပြုချက် နှင့် မဟုတ်ဘဲလျှို့ဝှက်ချက်မဲပေးစနစ်ဖြင့်ရွေးချယ်မည်ဖြစ်ကြောင်း၊လူထုပူးပေါင်းပါဝင်သောလူမှုဆန်းစစ်ခြင်း များပြုလုပ် သွားမည်ဖြစ်ကြောင်းဆွေးနွေးပြောကြားခဲ့ပါသည်။

ဆွေးနွေးချက်(၂)။ ။မိတ်ဆက်ဆွေးနွေးမှုအပြီးတွင်ကျေးရွာစေတနာ့ဝန်ထမ်းလိုက်နာရမည့်စည်းကမ်းချက်များကိုရှင်းလင်းပြောကြား၍ကျေးရွာလူထုကိုယ်တိုင်လျှို့ဝှက်မဲပေးစနစ်ဖြင့် စေတနာ့ ဝန်ထမ်း အမျိုးသားတစ်ယောက်အမျိုးသမီးတစ်ယောက် ကို ရွေးချယ်ရန်ဆွေးနွေးခဲ့ပါသည်။

ဆုံးဖြတ်ချက်များ

ကျေးရွာလူထုမှ စီမံကိန်း၏ဖွဲ့စည်းပုံ၊ လုပ်ဆောင်ရမည့်အချက်များနှင့် လိုက်နာ ကျင့်သုံး ရမည့်နည်းလမ်းများကိုလိုက်နာဆောင်ရွက်ရန် ၊စေတနာ့ဝန်ထမ်းရွေးချယ် ခြင်းကိစ္စနှင့်ပတ်သက်၍ တက်ရောက်လာသောကျေးရွာလူထုမှမိမိတို့ကျေးရွာအတွက်အမှန်တကယ်လုပ်ကိုင်နိုင်သူ၊ကျေးရွာဖွံ့ဖြိုးရေးအတွက်စိတ်ပါဝင်စား မှုရှိသူ၊ပြောတတ်ဆိုတတ်ရှိသူ များကိုရွေးချယ်ပေးပါရန်ပြောကြားပြီး စေတနာ့ဝန်ထမ်း(အမျိုးသား-၁ ဦး)(အမျိုးသမီး-၁ဦး) ကိုတက်ရောက်လာသော ကျေးရွာလူထုမှလျှို့ဝှက်မဲစနစ်ဖြင့် ရွေးချယ်ရန်ဆုံးဖြတ်ခဲ့သည်။ ထို့နောက်လူမှုဆန်းစစ်ခြင်း (PRA) အကြောင်းတွင်ပါဝင်သောထူးခြားဖြစ်စဉ်များ၊ အမျိုးသမီး ဆိုင်ရာသုံးသပ်ချက်များ၊ အသက်မွေးဝမ်းကြောင်းဆိုင်ရာများကို ဆက်လက်ဆွေးနွေးရန် ဆုံးဖြတ်ခဲ့ကြပါသည်။

သဘောတူညီမှုများ

- (၁)ကျေးရွာသူ/သားအားလုံးစီမံကိန်းရရှိလာသောရန်ပုံငွေကိုကျေးရွာတွင်အကျိုးရှိစွာသုံးစွဲရန်သဘောတူညီခဲ့ပါသည်။
- (၂)ကျေးရွာစေတနာ့ဝန်ထမ်း(၂)ဦးအား လျှို့ဝှက်မဲပေးစနစ်ဖြင့် ရွေးချယ်ရန် သဘောတူညီခဲ့ ကြပါသည်။
- (၃)ရွေးချယ်ခံရသော စေတနာ့ဝန်ထမ်း(၂)ဦးမှာလည်း အမှန်တကယ် လုပ်ဆောင်နိုင်ကြောင်း သဘောတူညီခဲ့ပါသည်။
- (၄)ထို့နောက် တက်ရောက်လာသော ကျေးရွာလူထုကို အုပ်စုများခွဲ၍ လူထုပူးပေါင်းပါဝင်သော လူမှုဆန်းစစ်ခြင်း၊(PRA)အဆင့်များ ဆက်လက်ပြုလုပ်ဆွေးနွေး ရန်သဘောတူညီခဲ့ ပြီး (PRA) လုပ်ငန်းစဉ်များကို ကျေးရွာ လူထုနှင့်အတူအပြန်အလှန်ဆွေးနွေးခဲ့ကြပါသည်။

မှတ်တမ်းတင်သူ
ဦးစည်သူဆွေ
လူထုစည်းရုံးရေးမှူး



**စစ်ကိုင်းတိုင်းဒေသကြီး၊ မြောင်မြို့နယ်
ဒုတိယအကြိမ်အစည်းအဝေးမှတ်တမ်း**

- ကျေးရွာ - ကင်းကျေးရွာ
- ကျေးရွာအုပ်စု - ကင်းကျေးရွာအုပ်စု
- အစည်းအဝေးပြုလုပ်သည့်နေရာ - ရွာဝင်ဘုန်းတော်ကြီးကျောင်းဝင်း
- အစည်းအဝေးပြုလုပ်သည့်နေ့စွဲ - ၂၅.၂.၂၀၁၆

အကြောင်းအရာ။ ။ ပထမနှစ်စီမံကိန်းဒုတိယအကြိမ်အစည်းအဝေး ဦးစားပေးလုပ်ငန်း ရွေးချယ်ခြင်း နှင့်ကျေးရွာစီမံကိန်းအထောက်အကူပြုကော်မတီရွေးချယ်ခြင်း

အစည်းအဝေးတက်ရောက်သူများ။ ။ ကျေးရွာသား(၂၄၇)ဦး၊ ကျေးရွာသူ(၁၅၂)၊ ပေါင်း(၃၉၉)၊ စေတနာ့ ဝန်ထမ်း အမျိုးသား(၁)ဦး၊ အမျိုးသမီး(၁)ဦး

ဆွေးနွေးချက်များ

ဆွေးနွေးချက်(၁)။ ။ ပထမအကြိမ်အစည်းအဝေးတွင်လူမှုဆန်းစစ်ခြင်းများပြုလုပ်ရာမှရရှိလာသော အခက်အခဲများကိုပြန်လည်တင်ပြပြီး လူမှုဆန်းစစ်မှုခြင်းများပြုလုပ် ၍ရရှိသောအခက်အခဲ များကို ပြန်လည်ဆွေးနွေးပြီးဦးစားပေးစီမံကိန်းလုပ်ငန်းခွဲရွေးချယ်ခြင်းများပြုလုပ်မည့်အကြောင်းဆွေးနွေးခြင်း

ဆွေးနွေးချက်(၂)။ ။ ကျေးရွာစီမံကိန်းအထောက်အကူပြုကော်မတီ ရွေးချယ်ခြင်းကို လျှို့ဝှက် မဲပေး စနစ်ဖြင့် ရွေးချယ်သွားမည်ဖြစ် ကြောင်းကိုဆွေးနွေးခြင်း

ဆွေးနွေးချက်(၃)။ ။ ကျေးရွာအုပ်စုစီမံကိန်းအထောက်အကူပြုကော်မတီတွင်ပါဝင်သည့် ဆပ်ကော်မတီများဖြစ်သောကျေးရွာအုပ်စုစီ/ထောက်ဆပ်ကော်မတီ၊ ဘဏ္ဍာရေးဆပ်ကော်မတီ ဝယ်ယူရေးဆပ်ကော်မတီ၊ လုပ်ငန်း လည်ပတ်ထိန်းသိမ်းရေး ဆပ်ကော်မတီ၊ စောင့်ကြည့် ကြီးကြပ် ရေးကော်မတီ၊ ဝေဖန်အကြံပြု တိုင်ကြား ရေးဆပ်ကော်မတီများအားလုံးကော်မတီဝင်(၁၉)ဦး ရွေးချယ် မည့်အကြောင်းအရာအားဆွေးနွေးခြင်း။

ဆုံးဖြတ်ချက်များ

ကျေးရွာလူထုမှ လူထုဗဟိုပြုစီမံကိန်းမှ ချမှတ်ထားသော ရှောင်ရန်ဆောင်ရန် များကို လိုက်နာ ကျင့်သုံးမည့်အကြောင်း၊ ကော်မတီရွေးချယ်ခြင်းကို ကျေးရွာမှအမှန်တကယ် လုပ်ဆောင် နိုင်မည့် သူများ၊ ကျေးရွာဖွံ့ဖြိုးရေးကိုစိတ်ပါဝင်စားစွာလုပ်ကိုင်နိုင်မည့်သူများအားရွေးချယ်သွားမည်ဖြစ်ကြောင်း ကျေးရွာစီမံကိန်းအထောက်အကူပြုကော်မတီအားကိုယ်စားပြုသောဆပ်ကော်မတီများကို ကျေးရွာ လူထု မှလျှို့ဝှက်မဲပေး စနစ်ဖြင့် ရွေးချယ် မည်ဖြစ် ကြောင်း၊ ထို့နောက် ကျေးရွာ လူထု နှင့်သဘော တူညီမှုများ ပြုလုပ်၍ ဦးစားပေးလုပ်ငန်းများ ရွေးချယ်ခြင်းများပြုလုပ်ရန်ဆုံးဖြတ်ခဲ့ကြပါသည်။

သဘောတူညီမှုများ

- (၁) ပထမနှင့်ဒုတိယအကြိမ် အစည်းအဝေးမှရရှိသော အခက်အခဲများကိုစုပေါင်း၍ ဦးစားပေး လုပ်ငန်းရွေးချယ်ရန်သဘောတူ။
- (၂) ကျေးရွာစီမံကိန်းအထောက်အကူပြုကော်မတီအား လျှို့ဝှက်မဲစနစ်ဖြင့် ရွေးချယ်ရန် သဘောတူ။
- (၃) ထို့နောက်ကျေးရွာစီမံကိန်းအထောက်အကူပြုကော်မတီတွင်ပါဝင်သောဆပ်ကော်မတီများ ဖြစ်ကြသောကျေးရွာအုပ်စုစီ/ထောက်ကော်မတီဥက္ကဋ္ဌ(ကျား-၁)(မ-၁)နှင့်အဖွဲ့ဝင်(၁)ဦး၊ ဘဏ္ဍာရေး ဥက္ကဋ္ဌ (၁) ဦး ၊ စာရင်းကိုင် (၁) ဦး ၊ ငွေကိုင် (၁)ဦး ၊ အဖွဲ့ဝင် (၁) ဦး ၊ ဝယ်ယူရေးဆပ် ကော်မတီ ခေါင်းဆောင်(၂)ဦး နှင့် အဖွဲ့ဝင်(၁)ဦး၊ လုပ်ငန်းလည်ပတ် ပြုပြင်ထိန်းသိမ်း ရေးဆပ်ကော်မတီ ခေါင်းဆောင်(၂)ဦးနှင့်အဖွဲ့ဝင်(၁)ဦး၊ စောင့်ကြည့်ကြီးကြပ် ရေးဆပ်ကော်မတီခေါင်းဆောင် (၂)ဦး နှင့်အဖွဲ့ဝင်(၁)ဦး၊ ဝေဖန်အကြံပြုတိုင်ကြားရေးဆပ်ကော်မတီ ဥက္ကဋ္ဌ (၁)၊ အတွင်းရေးမှူး (၁) ဦး ၊ အဖွဲ့ဝင် (၁) ဦးအသီးသီးရွေးချယ်ရန်သဘောတူညီကြပါ သည်။
- (၄) ရွေးချယ်ခံမည့်သူများမှာလည်းအမှန်တကယ်လုပ်ကိုင်နိုင်ကြောင်းသဘောတူညီကြပါသည်။

မှတ်တမ်းတင်သူ
ဦးစည်သူဆွ
လူထုစည်းရုံးရေးမှူး

❖ ကဏ္ဍအလိုက် အခက်အခဲမှတ်တမ်း

မကျည်းကန်ကျေးရွာ ကဏ္ဍအလိုက် ဦးစားပေးဖွံ့ဖြိုးရေးလုပ်ငန်းစဉ်များ

	လုပ်ငန်း	အဆိုပြုသူ	လ/နှစ်	လုပ်ဆောင်မည့် သူ	ပြင်ပမှ ထောက်ပံ့သူ	
အခြေခံအဆောက်အအုံ	၁	စာသင်ကျောင်းပြုပြင်	ကျား၊မ	၂၀၁၆	ကန်ထရိုက် ပညာရေးဌာန	
	၂	ရွာတွင်းရွာချင်းဆက်ပြုပြင်ခြင်း	ကျား၊မ	၂၀၁၆	ကော်မတီဝင် ကျေးရွာလူထု စီမံကိန်း	
	၃	မူကြိုကျောင်းဆောက်လုပ်ခြင်း	ကျား၊မ	-	-	-
	၄	စာသင်ကျောင်းပြုပြင်တိုးချဲ့	ကျား၊မ	-	-	-
	၅	စာကြည့်တိုက်ဆောက်လုပ်ခြင်း	ကျား၊မ	-	-	-
အသက်မွေးဝမ်းကြောင်း၊ စိုက်ပျိုးရေး	၁	စိုက်ပျိုးရေးနည်းပညာသင်တန်း	ကျား၊မ	-	-	မြို့နယ်စိုက်ပျိုး ရေးဌာန
	၂	မွေးမြူရေးနည်းပညာသင်တန်း	ကျား၊မ	-	-	မြို့နယ်မွေးမြူ ရေးဌာန
	၃	မျိုးကောင်းမျိုးသန့်	ကျား၊မ	-	-	မြို့နယ်စိုက်ပျိုး ရေးဌာန
	၄	အိမ်တွင်လက်မှုပညာသင်တန်း	ကျား၊မ	-	-	--
	၅	ကူးသန်းရောင်းဝယ်ရေး	ကျား၊မ	-	-	-
ကျန်းမာရေးနှင့် အားကစား	၁	ကျန်းမာရေးဆရာမ	ကျား၊မ	-	-	-
	၂	နာရေးကူညီမှုကား	ကျား၊မ	-	-	-
	၃	ဆေးဝါးပစ္စည်းများ	ကျား၊မ	-	--	-
	၄	ကျန်းမာရေးဆေးခန်း	ကျား၊မ	-	-	-
ပညာရေး	၁	ကျောင်းသုံးပရိဘောဂ	ကျား၊မ	-	--	မြို့နယ်ပညာ ပညာရေးဌာန
	၂	ကျောင်းဆရာ/ဆရာမ	ကျား၊မ	-	-	မြို့နယ်ပညာ ပညာရေးဌာန
	၃		ကျား၊မ	-	-	-

- ကောင်း
- ညံ့
- လုပ်ငန်းများ မှတ်တမ်းတင်ခြင်းနှင့် အမျိုးသမီးအဖွဲ့အစည်းအဝေး၏ရလဒ် အားခွဲခြားပေးထားသလား။
 - ရှိ
 - မရှိ
- စီမံကိန်းအရေအတွက် (အမျိုးသား/အမျိုးသမီးရွေးချယ်မှုအရေအတွက်)- ၊

PRAနှင့်သက်ဆိုင်သောအခြား စီမံကိန်းအရေအတွက် (အမျိုးသား/အမျိုးသမီးရွေးချယ်မှုအရေအတွက်)-