



ပြည်ထောင်စုသမ္မတမြန်မာနိုင်ငံတော်အစိုးရ
 စိုက်ပျိုးရေး၊ မွေးမြူရေးနှင့် ဆည်မြောင်းဝန်ကြီးဌာန
 ကျေးလက်ဒေသဖွံ့ဖြိုးတိုးတက်ရေးဦးစီးဌာန



လူထုပဟိုပြုစီမံကိန်း

NATIONAL COMMUNITY DRIVEN DEVELOPMENT PROJECT
 NCDDP

ရေလည်ကျွန်း အုပ်စု၊ သောင်ကြီး ကျေးရွာ
 ကျေးရွာဖွံ့ဖြိုးရေးအစီအစဉ်

၂၀၁၇ ခုနှစ်

ပန်းတောင်းမြို့နယ်



မာတိကာ

စဉ်	အကြောင်းအရာ	စာမျက်နှာ
၁။	မြို့နယ်မြေပုံ	၁
၂။	ကျေးရွာမြေပုံ(တည်နေရာ)	၂
၃။	အုပ်စုတွင်ပါဝင်သောကျေးရွာများစာရင်း	၂
၄။	ကျေးရွာအခြေခံအချက်အလက်များ (ကျေးရွာသမိုင်းကြောင်း)	၂
၅။	လူထုပူးပေါင်းပါဝင်သောလူမှုဆန်းစစ်ခြင်း နှင့် အကဲဖြတ်ခြင်းလုပ်ငန်းစဉ် (PSA/ PRA) အကျဉ်းချုပ်ဖော်ပြချက်	၂
၆။	ကျေးရွာဖွံ့ဖြိုးရေးအစီအစဉ်အတွက်အသုံးပြုခဲ့သော PRA tools များနှင့် တစ်ခုချင်းစီ အတွက်သုံးသပ်ချက်များ	၃ - ၈
၇။	ကော်မတီဝင်များ ရွေးချယ်ခြင်းနှင့် ကျေးရွာဖွံ့ဖြိုးရေး အစီအစဉ် ဆောင်ရွက်မှု မှတ်တမ်းဓါတ်ပုံများ	၉ - ၁၁
၈။	ကျေးရွာအချက်အလက်(ပုံစံ-၁)	၁၁ - ၁၃
၉။	စီမံကိန်းစက်ဝန်းအချိန်ဇယား(ပုံစံ-၂)	၁၄-၁၅
၁၀။	ကျေးရွာဖွံ့ဖြိုးရေးဦးစားပေးအစီအစဉ်(ပုံစံ-၃)	၁၆- ၁၇
၁၁။	ကျေးရွာအုပ်စုစီမံကိန်းလုပ်ငန်းခွဲရွေးချယ်ခြင်း(ပုံစံ-၄)	၁၈- ၂၀
၁၂။	အစည်းအဝေးမှတ်တမ်းများ	၂၀- ၂၂
၁၃။	ကဏ္ဍအလိုက်ဦးစားပေးဖွံ့ဖြိုးရေးလုပ်ငန်းစဉ်များ	၂၃



၁။ ပန်းတောင်းမြို့နယ် အခြေပြမြေပုံ

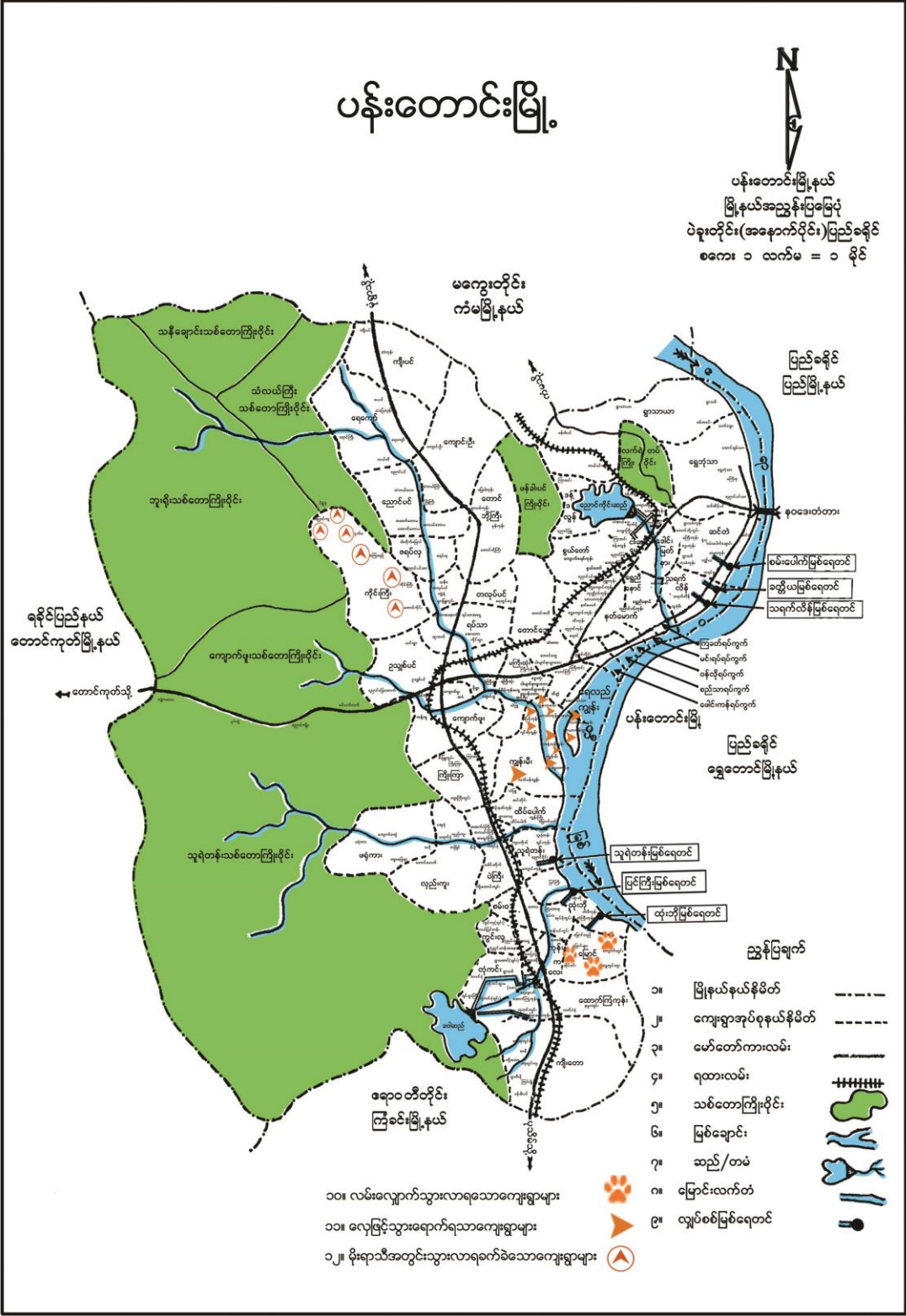

၁

၂။ ရေလည်ကျွန်း ကျေးရွာအုပ်စု အခြေပြမြေပုံ

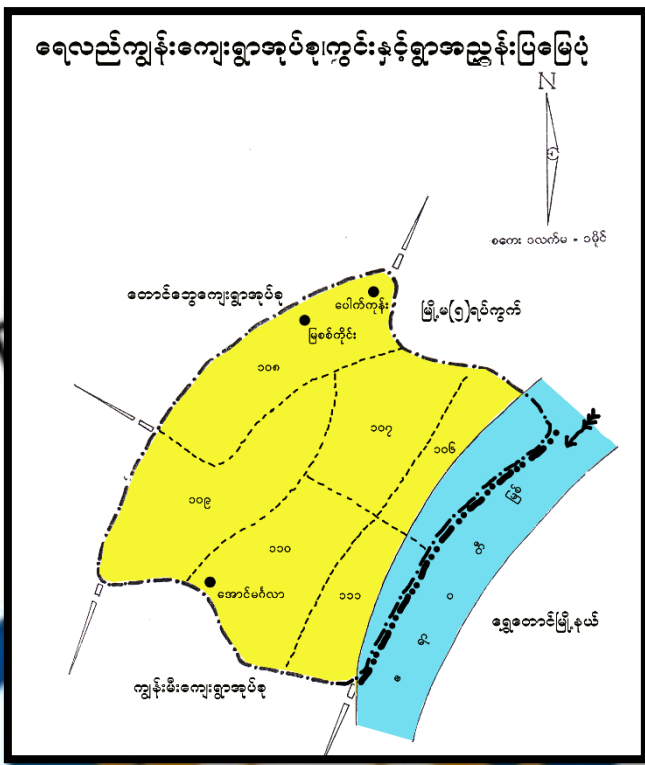

၃။ ရေလည်ကျွန်း ကျေးရွာအုပ်စု တွင်ပါဝင်သောကျေးရွာများစာရင်း

- ၁. သောင်ကြီး
- ၂. အောင်မင်္ဂလာ
- ၃. မြစ်တိုင်း
- ၄. ပေါက်ကျွန်း

၅။ လူထုပူးပေါင်းပါဝင်သော လူမှုဆန်းစစ်ခြင်းနှင့် အကဲဖြတ်ခြင်းလုပ်ငန်းစဉ် အကျဉ်းချုပ်ဇယား

စဉ်	အသုံးပြုခဲ့သော PRA Tools များ
၁	ကျေးရွာအရင်းမြစ်ပြပုံ (Social Map)
၂	ရာသီခွင်ပြပြက္ခဒိန် (Seasonal Clender)
၃	ဥစ္စာနေကြွယ်ဝမှု ဦးစားပေးအဆင့်သတ်မှတ်ခြင်း (Wealth Ranking)
၄	ကျား မ ပင့်ကူအိမ်သုံးသပ်ခြင်း (Cob Web)
၅	အရင်းအမြစ်အသုံးချမှုဖော်ထုတ်ခြင်း ဇယား (Asset Mapping)
၆	အဖွဲ့အစည်းချိတ်ဆက်မှုပြပုံ (Veen diagram)

အဖွဲ့အစည်းချိတ်ဆက်မှုပြမြေပုံ

၉) မွေးမြူမှုဆိုင်ရာအဖွဲ့အစည်းများ
 ရည်ရွယ်ချက် " စာရေးကြီး၊ ကျေးရွာ၏ အဖွဲ့အစည်း ချိတ်ဆက်မှု ဆိုင်ရာ မြေပုံရေး ဆွဲ
 ရခြင်း၏ ရည်ရွယ်ချက်မှာ ကျေးရွာအတွင်း ဩဇာသက်ရောက်မှု ဖွင့်လှစ် ဖို့ မြင်ချိသူတွေက ထပ်
 သူတွေလဲ ၊ ဆုံးဖြတ်ချက်များ ချမှတ်ရာတွင် မည်သူတွေက ဆုံးဖြတ်ကြသလဲ ၊ အမျိုးသမီးများ
 ထံပါဝင်မှု အခန်းကဏ္ဍ ~~မရှိ~~ ကျေးရွာဖွံ့ဖြိုးရေး လုပ်ငန်းများ ဆောင်ရွက်မှုအခြေအနေ၊ စား
 ပတ်ဝန်းကျင် ရေအား ခိုင်ခံ့မှုများ၏ ပါဝင်မှု အခြေအနေ ၊ ကျေးရွာ အတွင်း၌ မြင်ပချိတ်ဆက်ဆောင်
 ရွက်အဖွဲ့ အစည်းများ၏ အရေးပါမှုကို ရည်ရွယ်ပါသည်။
 စာရေးကြီး၊ ကျေးရွာ အတွင်း၌ အဖွဲ့အစည်းများ
 စာရေးကြီး၊ ကျေးရွာအတွင်းတွင် ၁) ထောင့်ခြေစုဖွဲ့ ၂) ပရမိတစ်ဖွဲ့ နှင့် ၃) ဓမ္မစတုရန်းစု ဖွဲ့
 ၉) ပရမိတစ်စု ၁) ရေအားခိုင်ခံ့ရေးအဖွဲ့ ၂) ဖိုးထာစုဖွဲ့ ၃) ရေအားချုပ်ကွပ်ရေးအဖွဲ့ ၄) လူမှု
 ဗဟိုပြုစီမံကိန်းအဖွဲ့ ၅) ဝေါဟာရအဖွဲ့ ၆) မိုးကောက်ဖက် ၇) ကျောင်းကော်မတီစသည့်
 စုဖွဲ့ခြင်းပါသည်။ စာရေးကြီး၊ ကျေးရွာအတွင်းတွင် စုဖွဲ့ခြင်းဖြင့် ကျေးရွာပွဲရေး
 လုပ်ငန်းများလေ့လာ ရရှိသော ၊ ရရှိသမား၊ ကလေးလူလင် ဆောင်ရွက်မှုများပါသည်။ ကျေးရွာ
 ချုပ်ကွပ်ရေး ဖြစ်ရအောင် ဖွဲ့စည်းပေးရန်အတွက် စုဖွဲ့ခြင်းဖြင့် လုပ်ငန်းများ
 ဆောင်ရွက်ကို လိုက်နာသည့် ပါဝင်မှုကို ဆောင်ရွက်ပေးပါသည်။ ကျေးရွာပစ်စုဖွဲ့ စုဖွဲ့
 စုဖွဲ့စုဖွဲ့ ဘာဆိုရာကလေးလူလင် ချိတ်ဆက်ဆောင်ရွက်မှုလုပ်ငန်းဖြစ်ပြီး ဖွဲ့စည်းပေးရန်
 များစွာအရေးကြီးလှပြီး စီမံချက်အရ လိုက်နာဆောင်ရွက်ရမည်။ လူမှုစုဖွဲ့စည်း ချိတ်
 ဆက်မှု ဆိုင်ရာ စောင့်ကြည့်ရေးအဖွဲ့အစည်းများ ဖွဲ့စည်းပေးခြင်းဖြင့် ပိုမို များပြားစေရန်
 စာရေးကြီး၊ ကျေးရွာအဖွဲ့များကို စောင့်ကြည့်ရေးအဖွဲ့ ၊ ဆိုင်ရာ စောင့်ကြည့်ရေး၊ ရွာပွဲ ချိတ်ဆက်
 ဖွဲ့စည်းပေးရန်အဖွဲ့များဖြစ်ပါသည်။
ရေအားခိုင်ခံ့ရေး ချိတ်ဆက်မှု

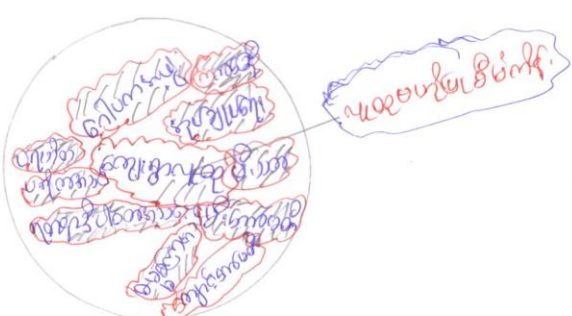

၇။ ကော်မတီဝင်များရွေးချယ်ခြင်းနှင့် ကျေးရွာဖွံ့ဖြိုးရေးအစီအစဉ်ဆောင်ရွက်မှုမှတ်တမ်းဓါတ်ပုံများ
ကျေးရွာအစည်းအဝေးနှင့် PRA Tools များအသုံးပြု၍ အချက်အလက်ကောက်ခံခြင်း



၇။ သောင်ကြီး ကျေးရွာ၏ စီမံကိန်းအထောက်အကူပြု ကျေးရွာကော်မတီဝင်များစာရင်း

စဉ်	ကျေးရွာအုပ်စု	ကျေးရွာ	အမည်	Gender	တာဝန်
၁	Yae Lel Kyun	Yae Lel Kyun (Thaung Gyi)	ဒေါ်စန်းစန်းချို	Female	Monitoring Sub-Committee
၂	Yae Lel Kyun	Yae Lel Kyun (Thaung Gyi)	ဒေါ်မြမြဝမ်း	Female	Village volunteer
၃	Yae Lel Kyun	Yae Lel Kyun (Thaung Gyi)	ဦးဝင်းစစ်အောင်	Male	Village Project Support Committee
၄	Yae Lel Kyun	Yae Lel Kyun (Thaung Gyi)	ဒေါ်မြင့်မြင့်ကြည်	Female	Village Project Support Committee
၅	Yae Lel Kyun	Yae Lel Kyun (Thaung Gyi)	ဦးဌေးနိုင်	Male	Village Finance Clerk
၆	Yae Lel Kyun	Yae Lel Kyun (Thaung Gyi)	ဦးထွန်းထွန်းနိုင်	Male	Grievance focal point
၇	Yae Lel Kyun	Yae Lel Kyun (Thaung Gyi)	ဒေါ်တင်မျိုးနွယ်	Female	Grievance focal point
၈	Yae Lel Kyun	Yae Lel Kyun (Thaung Gyi)	ဦးမျိုးကျော်	Male	Monitoring Sub-Committee
၉	Yae Lel Kyun	Yae Lel Kyun (Thaung Gyi)	ဦးကျော်သူလင်း	Male	Village volunteer
၁၀	Yae Lel Kyun	Yae Lel Kyun (Thaung Gyi)	ဦးဇော်လင်း	Male	Monitoring Sub-Committee
၁၁	Yae Lel Kyun	Yae Lel Kyun (Thaung Gyi)	ဦးထွန်းလင်း	Male	Procurement Sub-Committee
၁၂	Yae Lel Kyun	Yae Lel Kyun (Thaung Gyi)	ဦးအေးလှိုင်	Male	Procurement Sub-Committee
၁၃	Yae Lel Kyun	Yae Lel Kyun (Thaung Gyi)	ဒေါ်ပိုင်သဏ္ဍာထွန်း	Female	Procurement Sub-Committee
၁၄	Yae Lel Kyun	Yae Lel Kyun (Thaung Gyi)	ဦးဇော်မျိုးနိုင်	Male	O & M Sub-Committee
၁၅	Yae Lel Kyun	Yae Lel Kyun (Thaung Gyi)	ဦးမျိုးနိုင်	Male	O & M Sub-Committee
၁၆	Yae Lel Kyun	Yae Lel Kyun (Thaung Gyi)	ဒေါ်ကြည်ကြည် သောင်း	Female	O & M Sub-Committee



၈။ ကျေးရွာအချက်အလက်(ပုံစံ-၁)

N 18.683130 E 95.079227 ၀ = 5.47 gcl

ပုံစံ - ၈ - ၁ ကျေးရွာအခြေခံအချက်အလက်များ (Form PC 1)

ကမ်းညွှန်ချက်။ ကျေးရွာတစ်ရွာသို့ ပထမဆုံးမိတ်ဆက်ခရီး သွားရောက်သောအခါ လူထုစည်းရုံးရေးမှူးသည် ကျေးရွာခေါင်းဆောင်များအား ကျေးရွာအချက်အလက်များကို မေတ္တာရပ်ခံ၍ တောင်းခံရသည်။ ဤအချက်အလက်များကို စီမံကိန်းမိတ်ဆက်အစည်းဝေးတွင် လူထုစည်းရုံးရေးမှူးသည် ဤအချက်အလက်များအား စစ်ဆေးပြီး မှန်ကန်အောင်ပြုလုပ်ရမည်။ ပြီးနောက်တွင် လူထုစည်းရုံးရေးမှူးမှ သတင်းအချက်အလက်ထံသို့ Tablets မှ တာဆင့် ဖြည့်သွင်းရမည်။

ကျေးရွာခေါင်းဆောင် အမည် ဦးဘောင်၊ ဗိုလ်	ကျေးရွာခေါင်းဆောင်၏ ဖုန်းနံပါတ် 09-782175038	လူထုစည်းရုံးရေးမှူး၏ အမည် ဒေါ်ဇော်စန်းစန်း
ပြည်နယ်/တိုင်းဒေသကြီး ပါးစုံ	မြို့နယ် ပန်းတောင်း	ကျေးရွာအုပ်စု ရှေးရွာအုပ်စု၊ ကျေးရွာ ၁၁၁၆(၆)

က။ လူဦးရေ

လူမျိုးစု	အိမ်ထောင်စုအရေအတွက်	ကိုးကွယ်သည့်ဘာသာ	အိမ်ထောင်စုအရေအတွက်
လူမျိုးစု (၁) ----- -----	၂၃၄	ဘာသာ (၁) ----- -----	၂၃၄
လူမျိုးစု (၂) ----- -----		ဘာသာ (၂) ----- -----	
လူမျိုးစု (၃) ----- -----		ဘာသာ (၃) ----- -----	
လူမျိုးစုရော ----- -----		ဘာသာရော ----- -----	
အခြား	အရေအတွက်		
မသန်စွမ်းသူများ သက်ကြီးရွယ်အို များ (၆၅ နှစ် နှင့် အထက်)	၇၀		
စစ်ဘေးရှောင်			

	အမျိုးသား (အရေအတွက်)	အမျိုးသမီး (အရေအတွက်)
လူမျိုးစု (၁) ----- -----	၄၀၄	၄၇၆
လူမျိုးစု (၂) ----- -----		
လူမျိုးစု (၃) ----- -----		
အခြား		
အိမ်ထောင်စုဦးစီး	၁၉၂	၄၂



(ခ) အခြေခံအဆောက်အအုံ အသုံးအဆောင်များ

စာသင်ကျောင်း	အမှတ် ခြံပေါ်	ကျန်းမာရေး	အမှတ် ခြံပေါ်	ဘာသာရေး အဆောက် အအုံများ	အမှတ် ခြံပေါ်
အထက်တန်းကျောင်း	<input type="checkbox"/>	ဆေးရုံ	<input type="checkbox"/>	ဝေတီ	<input type="checkbox"/>
အလယ်တန်းကျောင်း	<input type="checkbox"/>	ကျန်းမာရေးဌာန	<input type="checkbox"/>	ဘုန်းကြီးကျောင်း	<input checked="" type="checkbox"/>
မူလတန်းကျောင်း	<input checked="" type="checkbox"/>	ကျန်းမာရေးဌာနခွဲ	<input type="checkbox"/>	ဟိန္ဒူဘုရားကျောင်း	<input type="checkbox"/>
မူကြိုကျောင်း	<input checked="" type="checkbox"/>	ဆေးပေးခန်း	<input type="checkbox"/>	ခရစ်ယာန်ကျောင်း	<input type="checkbox"/>
အခြား	<input type="checkbox"/>	အခြား	<input type="checkbox"/>	ဗလီ	<input type="checkbox"/>
				အခြား	<input type="checkbox"/>
မှတ်ချက်		မှတ်ချက်		မှတ်ချက်	

(ဂ) ကျွမ်းကျင်သူများမှတ်တမ်း (ကျေးရွာတွင်နေထိုင်သော သို့မဟုတ် တခြားရွာမှလာရောက်သော ကျွမ်းကျင်သူများ)

(၁) စာသင်ကျောင်း			(၂) ကျန်းမာရေး			(၃) လက်မှုပညာရှင်		
	ရွာတွင်နေ ထိုင်သူ	အခြားရွာမှ လာသူ		ရွာတွင်နေ ထိုင်သူ	အခြား ရွာမှ		ရွာတွင် နေထိုင်သူ	အခြားရွာ မှလာသူ
မူလတန်းပြဆရာ/မ	<input type="checkbox"/>	<input checked="" type="checkbox"/>	ဆရာဝန်	<input type="checkbox"/>	<input type="checkbox"/>	လက်သမား	<input checked="" type="checkbox"/>	<input type="checkbox"/>
အထက်တန်းပြဆရာ/မ	<input checked="" type="checkbox"/>	<input type="checkbox"/>	လက်ထောက် ကျန်းမာရေးမှူး	<input type="checkbox"/>	<input type="checkbox"/>	ပန်းရံ	<input checked="" type="checkbox"/>	<input type="checkbox"/>
အလယ်တန်းပြဆရာ/မ	<input checked="" type="checkbox"/>	<input type="checkbox"/>	အမျိုးသမီးကျန်းမာရေး ဆရာမ	<input type="checkbox"/>	<input type="checkbox"/>	လျှပ်စစ်ကျွမ်းကျင် ပီးသမား	<input checked="" type="checkbox"/>	<input type="checkbox"/>
မူကြိုဆရာ/မ	<input type="checkbox"/>	<input checked="" type="checkbox"/>	ဘားဖွားဆရာမ	<input checked="" type="checkbox"/>	<input type="checkbox"/>	ရေပိုက်သွယ်သူ	<input checked="" type="checkbox"/>	<input type="checkbox"/>
အခြား	<input type="checkbox"/>	<input type="checkbox"/>	ပြည်သူ့ကျန်းမာရေးလုပ်သား	<input type="checkbox"/>	<input type="checkbox"/>	စက်ပြင်ဆရာ	<input checked="" type="checkbox"/>	<input type="checkbox"/>
မှတ်ချက်			မှတ်ချက်			မှတ်ချက်		

(ဃ) ကျေးရွာသို့ ရောက်ရှိနိုင်သည့် လမ်းအခြေအနေ / ကျေးရွာတစ်ရွာသည် ၎င်း၏ ကျေးရွာအုပ်စုနှင့် ဆက်သွယ်ထားသော လမ်းအခြေအနေ (အောက်ပါတို့ကိုပိုင်းပါ)

ကျောက်ကြမ်းလမ်း ကတ္တရာလမ်း ကွန်ကရစ်လမ်း
 မော်တော်ဆိုင်ကယ်လမ်း ကျောက်မီးလမ်း မြေသားလမ်း လူလှားလမ်း အခြား _____

- (င) ကျေးရွာဖွံ့ဖြိုးမှုစီမံချက်
- (၁) လူထုပဟိုပြုစီမံကိန်းမစတင်မှီ ဤကျေးရွာတွင်ကျေးရွာဖွံ့ဖြိုးမှု စီမံချက်ရှိခဲ့ပါသလား? ပိုင်းပါ
ရှိပါသည်/မရှိပါ/မသိပါ
 - (၂) ရှိခဲ့ပါလျှင် ဤစီမံချက်ကို မည်သည့် ခုနှစ်တွင်ပြင်ဆင်ခဲ့ပါသနည်း? နှစ် 2014/မသိပါ
 - (၃) ဤစီမံချက်ကို မြို့နယ်မှအတည်ပြုခဲ့ပါသလား? (ပြုခဲ့ပါသည်/မပြုခဲ့ပါ /မသိပါ)
- (စ) ဓရီးအကွာအဝေး
- (၁) ဤကျေးရွာ၏ပဟိုမှ ၎င်းကျေးရွာအုပ်စု၏ပဟိုအထိ ဓရီးပိုင်မည်မျှကွာဝေးသနည်း? မိုင်-----
/မသိပါ



၁၁၈၆၆

(၂) ဤကျေးရွာမှ ၎င်းကျေးရွာအုပ်စုဗဟိုအထိ သွားလာရာတွင်ကြာမြင့်သည့်အချိန်။

ခြောက်သွေ့ရာသီတွင်ကြာချိန်-----
 ထော်လာဂျီ/မော်တော်ဆိုင်ကယ်/ခြေလျင်/လား/မော်တော်ဘုတ်/
 အခြား -----

မိုးရာသီတွင်ကြာချိန်-----
 ထော်လာဂျီ/မော်တော်ဆိုင်ကယ်/ခြေလျင်/လား/မော်တော်ဘုတ်/
 အခြား -----

(ဆ) ပတ်ဝန်းကျင်ဆိုင်ရာ သဘာဝဘေးအန္တရာယ်
 ဤကျေးရွာတွင် ရေကြီးခြင်းကိုသို့ သဘာဝဘေးအန္တရာယ်ကျရောက်ဖူးခြင်း ရှိပါသလား။
 မရှိပါ ရှိပါသည် ရှိလျှင်ဖော်ပြပါ ----- ခြေစဉ် ၆၇၆ ခြေ

(ဇ) ကျေးရွာတွင် ခွဲစည်းထားသော အဖွဲ့အစည်းများ
 လူထုဗဟိုပြုစီမံကိန်းမတိုင်မီ ဤကျေးရွာတွင် ကျေးရွာဖွံ့ဖြိုးရေးအတွက် အစိုးရ (သို့) ရွာသားများကိုယ်တိုင်(သို့) စီမံကိန်းတစ်ခုခုမှ ခွဲစည်းထားသည့် အဖွဲ့အစည်းများရှိပါသလား။

- (၁) ----- မိုးသက် -----
- (၂) ----- ရွာကျေးရွာအုပ်စု -----
- (၃) ----- မိုးခွဲရွာကျေးရွာအုပ်စု -----
- (၄) ----- ရွာကျေးရွာအုပ်စု -----

(ဈ) အထွေထွေအုပ်ချုပ်ရေး ဦးစီးဌာန (GAD) မှ မှတ်တမ်းတင်ထားခြင်း
 ဤကျေးရွာသည် အထွေထွေအုပ်ချုပ်ရေး ဦးစီးဌာန (GAD) မှ မှတ်တမ်းတင်ထားမှု ရှိပါသလား။
 မရှိပါ ရှိပါသည်

ကျေးရွာခေါင်းဆောင် အမည် ဦးဘောင်လွင်
 လက်မှတ် နေ့စွဲ ၁၆.၂.၂၀၁၇

လူထုစည်းရုံးရေးမှူး အမည် ဒေါ်မေမင်းမာမာ
 လက်မှတ် နေ့စွဲ ၁၆.၂.၂၀၁၇



၉။ စီမံချက်စက်ဝန်းအချိန်ဇယား (ပုံစံ - ၂)

ပုံစံ - ၀ - ၂ - စီမံကိန်းစက်ဝန်းအချိန်ဇယား (PC 2)

လည်ညွှန်းချက်။ သက်ဆိုင်ရာလူထုစည်းရုံးရေးမှူး/လက်ထောက်နည်းပညာမှူးများမှ စီမံကိန်းစက်ဝန်းအဆင့်တစ်ခုစီပြီးစီးဆုံးရှုံးပြီးစီးပြီးစီးစွာနှင့် ကျေးရွာနှင့် ကျေးရွာအုပ်စုအတွက် ဤပုံစံကို ပြည့်သွင်းရမည်။
 စည်းရုံးရေးမှူး/ဝန်ထမ်း အမည် မဒေါ် ယုမာဇီ

နေ့စွဲ ၁၆.၀၂.၂၀၁၇
 စက်ဝန်းအားအမှတ်ဖြစ်ပါ စက်ဝန်း(၁) စက်ဝန်း(၂) စက်ဝန်း(၃)

ပြည်နယ်/တိုင်း ပဲခူး မြို့နယ် ကျေးရွာအုပ်စု ကျေးရွာ ကျေးရွာ ကျေးရွာ ကျေးရွာ

စီမံကိန်းစတင်ချိန်အဆင့်များ	နေ့စွဲ		အစည်းအဝေးတွင်တက်ရောက်သူအရေအတွက်			
	စတင်သည့် နေ့	ပြီးဆုံးသည့်နေ့	အမျိုးသား အရေအတွက်	အမျိုးသမီး အရေအတွက်	အိမ်ထောင်စု အရေအတွက်	လူမျိုးစုတက်ရောက်သူ အရေအတွက် နှင့် လူမျိုးအမည်
၁။ ကျေးရွာစီမံကိန်း မိတ်ဆက်အစည်းအဝေး	၁၆.၀၂.၂၀၁၇	၁၆.၀၂.၂၀၁၇	၆၃	၅၈	၁၀၅	၁၂၅ မဟာ
၂။ ကျေးရွာစွဲမြဲရေး စီမံချက်ရေးဆွဲခြင်း အစည်းအဝေး	၁၇.၀၂.၂၀၁၇	၁၇.၀၂.၂၀၁၇	၆၅	၆၉	၁၀၃	၁၇၀ မဟာ
၃။ ကျေးရွာအုပ်စု လုပ်ငန်းဆုံးဖြတ်ချက်ချသည့် အစည်းအဝေး	၂၁.၀၂.၂၀၁၇	၂၁.၀၂.၂၀၁၇	၁၅	၉	၂၄	၂၄ မဟာ
၄။ မြို့နယ်အဆင့် စီမံကိန်းရေးဆွဲရေး နှင့် အကောင်အထည်ဖော်ရေးကော်မတီ၏ စီမံကိန်း သုံးသပ်မှု အစည်းအဝေး			မလို	မလို	မလို	မလို မလို မလို
၅။ မြို့နယ် စီမံကိန်းရေးဆွဲရေး နှင့် အကောင်အထည်ဖော်ရေး ကော်မတီ၏ဆုံးဖြတ်မှုကို ရွာသို့ အသိပေး အကြောင်းကြားသည့် အစည်းအဝေး	၁၅.၀၂.၂၀၁၇	၁၅.၀၂.၂၀၁၇	၁၉	၃၃	၅၂	၅၂ မဟာ

အစည်းအဝေး	ရက်စွဲ	အချိန်	အကြောင်းအရာ	အကြောင်းအရာ	အကြောင်းအရာ	အကြောင်းအရာ	အကြောင်းအရာ	အကြောင်းအရာ	အကြောင်းအရာ
၆။ စီမံကိန်းလုပ်ငန်းခွဲစီမံချက်ရေးဆွဲခြင်း									
၆.၁။ စီမံကိန်းလုပ်ငန်း အကောင်အထည်ဖော်ရေးအစီအစဉ် ရေးဆွဲခြင်း	၂၀၂၀.၀၅.၁၅	၁၀.၀၀-၁၂.၀၀	၂၇	၂၇	၂၇	၂၇	၂၇	၂၇	၂၇
၆.၂။ ပထဝီပုံရေးအစီအစဉ် ရေးဆွဲခြင်း	၂၀၂၀.၀၅.၁၅	၁၀.၀၀-၁၂.၀၀	၂၇	၂၇	၂၇	၂၇	၂၇	၂၇	၂၇
၆.၃။ ဘဏ္ဍာရေးကုန်ကျမှု လျာထားအစီအစဉ် ရေးဆွဲခြင်း	၂၀၂၀.၀၅.၁၅	၁၀.၀၀-၁၂.၀၀	၂၇	၂၇	၂၇	၂၇	၂၇	၂၇	၂၇
၆.၄။ ပြင်/ထိန်းသိမ်းရေးအစီအစဉ် ရေးဆွဲခြင်း	၂၀၂၀.၀၅.၁၅	၁၀.၀၀-၁၂.၀၀	၂၇	၂၇	၂၇	၂၇	၂၇	၂၇	၂၇
၇။ စီမံကိန်းလုပ်ငန်းခွဲ ထိုးတက်မှု စောင့်ကြည့်အစည်းအဝေး									
၇.၁။ အစည်းအဝေး ပထမအကြိမ်	၂၀၂၀.၀၅.၁၅	၁၀.၀၀-၁၂.၀၀	၂၇	၂၇	၂၇	၂၇	၂၇	၂၇	၂၇
၇.၂။ အစည်းအဝေး ဒုတိယအကြိမ်									
၇.၃။ အစည်းအဝေး တတိယအကြိမ်									
၈။ စီမံကိန်းလုပ်ငန်းခွဲ အပြီးသတ်စစ်ဆေးခြင်း									
၉။ လူထုစစ်ဆေးခန်းအစည်းအဝေး									



၁၀။ ကျေးရွာဖွံ့ဖြိုးရေး ဦးစားပေးအစီအစဉ် (ပုံစံ-၃)

ပုံစံ - ၀ - ၃ ကျေးရွာဖွံ့ဖြိုးရေး ဦးစားပေးအစီအစဉ် (Form PC 3)

လမ်းညွှန်ချက်၊ အဆင့်(၃) ကျေးရွာမှော်မှန်းချက်အစည်းအဝေး ပြီးဆုံးသောအခါ ကျေးရွာစီမံကိန်း အထောက်အကူပြု ကော်မတီသည် လူထုစည်းရုံးရေးမှူးအကူအညီဖြင့် ဤပုံစံကိုပြည့်စုံအောင် ဖြည့်သွင်းရမည်။

လူထုစည်းရုံးရေးမှူး/ဝန်ထမ်း အမည်	ဒေါ်မမမင်းစေတီ
နေ့စွဲ	၂၇.၂.၂၀၂၇
စက်ဝန်းအား အမှတ်ခြစ်ပါ (✓) စက်ဝန်း(၀) □ စက်ဝန်း(၂) □ စက်ဝန်း(၃) □ စက်ဝန်း(၄)	
ပြည်နယ်/တိုင်း	ပဲခူး
မြို့နယ်/ပရိယာဇ်	ကျေးရွာအုပ်စု ရှေ့လှည့်ကျွန်း၊ ကျေးရွာ စောင်းကြီး

က။ အခက်အခဲအတားအဆီးများအားရွေးနှေးခြင်း - ယခုလက်ရှိအခြေအနေတွင် ဤကျေးရွာဖွံ့ဖြိုးတိုးတက်ရေးအတွက် အဓိက အခက်အခဲအတားအဆီးများသည် မည်သည်များဖြစ်ပါသနည်း။ (အမျိုးသား/သမီး အနည်းဆုံးအခက်အခဲ ၅ ခုစီဖော်ပြပါ)

အမျိုးသား အဖွဲ့မှ တင်ပြသောအခက်အခဲအတားအဆီးများ	အမျိုးသမီး အဖွဲ့မှတင်ပြသောအခက်အခဲအတားအဆီးများ
၀ မိဘားစုများတွင် စားဝတ်နေရေးစာအား ခံနိုင်ရည် မလုံလောက်ခြင်း၊ ပါးခြင်း	၀ စားဝတ်နေရေး၊ ခက်ခဲခြင်း၊ မလုံလောက်ခြင်း စွားပါးခြင်း
၁ မြေအကျိုးအမြတ် မရရှိခြင်း	၁ မြေအကျိုးအမြတ် မရရှိခြင်း
၂ မြေအကျိုးအမြတ် မရရှိခြင်း	၂ မြေအကျိုးအမြတ် မရရှိခြင်း
၃ မြေအကျိုးအမြတ် မရရှိခြင်း	၃ မြေအကျိုးအမြတ် မရရှိခြင်း
၄ မြေအကျိုးအမြတ် မရရှိခြင်း	၄ မြေအကျိုးအမြတ် မရရှိခြင်း
၅ မြေအကျိုးအမြတ် မရရှိခြင်း	၅ မြေအကျိုးအမြတ် မရရှိခြင်း

ခ။ မှော်မှန်းခြင်း - နောင်လာမည့် (၅)နှစ် အတွင်း ကျေးရွာဖွံ့ဖြိုးရေး မှော်မှန်းလျာထားချက်များအား တင်ပြပါ။

အမျိုးသားအဖွဲ့မှ တင်ပြသောမှော်မှန်းချက်များ	အမျိုးသမီးအဖွဲ့မှ တင်ပြသောမှော်မှန်းချက်များ
၀ မိဘားစုများတွင် မြေအကျိုးအမြတ် မရရှိခြင်း	၀ မြေအကျိုးအမြတ် မရရှိခြင်း
၁ မြေအကျိုးအမြတ် မရရှိခြင်း	၁ မြေအကျိုးအမြတ် မရရှိခြင်း
၂ မြေအကျိုးအမြတ် မရရှိခြင်း	၂ မြေအကျိုးအမြတ် မရရှိခြင်း
၃ မြေအကျိုးအမြတ် မရရှိခြင်း	၃ မြေအကျိုးအမြတ် မရရှိခြင်း
၄ မြေအကျိုးအမြတ် မရရှိခြင်း	၄ မြေအကျိုးအမြတ် မရရှိခြင်း
၅ မြေအကျိုးအမြတ် မရရှိခြင်း	၅ မြေအကျိုးအမြတ် မရရှိခြင်း



က။ လူထုစီမံကိန်း၏ လာမည့် (၄) နှစ်အတွက် အကျုံးမဝင်သော ဦးစားပေး ဖွံ့ဖြိုးတိုးတက်မှု လုပ်ငန်း အစီအစဉ်များအားဖော်ပြပါ။

အဆင့်	ကျေးရွာအတွက် ဦးစားပေး ဖွံ့ဖြိုးတိုးတက်မှု လုပ်ငန်းစဉ်များ	အဆိုပြုသူ (အမျိုးသားများ/ အမျိုးသမီးများ/ အမျိုးသား+ အမျိုးသမီး)	ခန့်မှန်းကုန်ကျစရိတ်	အကျိုးခံစားခွင့်ရှိသူ ခန့်မှန်းခြေအရေအတွက်
၀	သောက်ကျော့ဖွံ့ဖြိုးတိုးချဲ့	(က+မ)	၇၀၀၀,၀၀၀/-	၈၀၀
၂	ပစ်:၇၇၀၀၀	(က+မ)	၁၆၀၀၀,၀၀၀/-	၈၀၀
၃	စားပေးချေးတစ်ဆောင်	(မ)	၉၆၀၀,၀၀၀/-	၈၀၀
၄	ကျွန်းကျေးရွာဖွံ့ဖြိုး	(က+မ)	၆,၇၀၀,၀၀၀/-	၈၀၀
၅	ကျေးရွာဖွံ့ဖြိုး	(က)	၃,၀၀,၀၀၀/-	၈၀၀

ဃ။ လူထုစီမံကိန်း၏ လာမည့် (၄) နှစ်အတွက် အကျုံးမဝင်သော ဦးစားပေး ဖွံ့ဖြိုးတိုးတက်မှု လုပ်ငန်း အစီအစဉ်များအားဖော်ပြပါ။

အဆင့်	ကျေးရွာအတွက် ဦးစားပေး ဖွံ့ဖြိုး တိုးတက်မှု လုပ်ငန်းစဉ်များ	အဆိုပြုသူ (အမျိုးသားများ/ အမျိုးသမီးများ/ အမျိုးသား+ အမျိုးသမီး)	အခန်းကဏ္ဍ
၀	ကျေးရွာဖွံ့ဖြိုး	(က)	ပညာရေး
၂	ကျေးရွာဖွံ့ဖြိုး	(မ)	ကျန်းမာရေး
၃	ကျေးရွာဖွံ့ဖြိုး	(က)	ကျန်းမာရေး
၄	ကျေးရွာဖွံ့ဖြိုး	(က+မ)	ကျန်းမာရေး
၅	ကျေးရွာဖွံ့ဖြိုး	(က)	ကျန်းမာရေး

ခေါင်းဆောင်၊ ကျေးရွာစီမံကိန်းအထောက်အကူပြုကော်မတီမှ အတည်ပြုသည်။
အမည်: ဦးခင်မောင် လက်မှတ်: [Signature] နေ့စွဲ: ၂၀၂၁-၂၀၂၂



၁၁။ ကျေးရွာအုပ်စု စီမံကိန်းလုပ်ငန်းခွဲရွေးချယ်ခြင်း (ပုံစံ-၄)

ပုံစံ - ၈ - ၄ ကျေးရွာအုပ်စုစီမံကိန်းလုပ်ငန်းခွဲရွေးချယ်ခြင်းပုံစံ (Form PC 4)

လမ်းညွှန်အား စီမံကိန်းလုပ်ငန်းခွဲရွေးချယ်ရာတွင် အစည်းအဝေးပြီးနောက်တွင် ကျေးရွာအုပ်စုမှ CF/TF တို့၏ အကူအညီရယူ၍ ကျေးရွာစီထောက်ကော်မတီမှ လက်မှတ်ရေးထိုးပြီး အဆိုပါပုံစံအား ပြည့်စုံအောင်ဖြည့်သွင်းရမည်။ ဤပုံစံအား ပြည့်စုံစွာဖြည့်သွင်းပြီးပါက ကျေးရွာအုပ်စုမှ ဦးတိုက်တင်စေရန် တောင်းဆိုခြင်းဖြစ်ပြီး အောက်ဖော်ပြပါ အချက်အလက်များကို မှီညွတ်စွာ အချက်အလက်များကို MIS သို့ ထည့်သွင်းရမည်။ (ယခုစီမံကိန်းလုပ်ငန်းခွဲ လုပ်ကိုင်သော ကျေးရွာများ မပါဝင်ပါ။)

ကျေးရွာစည်းရုံးရေးမှူး/ဝန်ထမ်းအမည်: ဒေါ်ဂယ်လင်း

နေ့စွဲ: _____

ပြည်နယ်/တိုင်း: _____ ပျဲ: _____ ပန်းဂေါင်: _____

စက်ဝန်းအားအမှတ်ခြင်း: (✓) စက်ဝန်း(၁) စက်ဝန်း(၂) စက်ဝန်း(၃) စက်ဝန်း(၄)

ကျေးရွာအုပ်စု: ပုဂံ

ကျေးရွာအမည်	စောင့်ရှောက်မှု လုပ်ငန်းများ	အတိုးအတား (အမြင့်အလျား x အနံ၊ အရေအတွက် စသည်ဖြင့်)	စီမံကိန်း တိုက်ရိုက် အကျိုးခံစားခွင့် ရှိသူများ	အဆိုပြုသူ	စီမံကိန်းမှ ထည့်သွင်းမှု	ကျေးရွာမှ ထည့်သွင်းမှု	စီမံကိန်းကျယ်ပြန့်မှု အခြားထည့်သွင်းမှု (ခေါ်ပြုပါ) ထည့်သွင်းပေး အမည်/အဖွဲ့	စုစုပေါင်း
စောင့်ရှောက်မှု လုပ်ငန်းများ	စောင့်ရှောက်မှု လုပ်ငန်းများ	(၄' x ၄' x 13') ၈၆၀၆	စီမံကိန်း တိုက်ရိုက် အကျိုးခံစားခွင့် ရှိသူများ	အဆိုပြုသူ	စီမံကိန်းမှ ထည့်သွင်းမှု	ကျေးရွာမှ ထည့်သွင်းမှု	စီမံကိန်းကျယ်ပြန့်မှု အခြားထည့်သွင်းမှု (ခေါ်ပြုပါ) ထည့်သွင်းပေး အမည်/အဖွဲ့	စုစုပေါင်း
စောင့်ရှောက်မှု လုပ်ငန်းများ	စောင့်ရှောက်မှု လုပ်ငန်းများ	၄' x ၄' x 13') ၈၆၀၆	စီမံကိန်း တိုက်ရိုက် အကျိုးခံစားခွင့် ရှိသူများ	အဆိုပြုသူ	စီမံကိန်းမှ ထည့်သွင်းမှု	ကျေးရွာမှ ထည့်သွင်းမှု	စီမံကိန်းကျယ်ပြန့်မှု အခြားထည့်သွင်းမှု (ခေါ်ပြုပါ) ထည့်သွင်းပေး အမည်/အဖွဲ့	စုစုပေါင်း
စောင့်ရှောက်မှု လုပ်ငန်းများ	စောင့်ရှောက်မှု လုပ်ငန်းများ	၄' x ၄' x 13') ၈၆၀၆	စီမံကိန်း တိုက်ရိုက် အကျိုးခံစားခွင့် ရှိသူများ	အဆိုပြုသူ	စီမံကိန်းမှ ထည့်သွင်းမှု	ကျေးရွာမှ ထည့်သွင်းမှု	စီမံကိန်းကျယ်ပြန့်မှု အခြားထည့်သွင်းမှု (ခေါ်ပြုပါ) ထည့်သွင်းပေး အမည်/အဖွဲ့	စုစုပေါင်း



မြစ်ကုဉ်း	ရွာကုဉ်းလမ်းပြုပြင်ခြင်း	1033 လေ ဒဏ္ဍာရီ ကွန်ကရစ် လမ်း (ထုတ်ဆွေး လမ်းအပါအဝင်)	၂၂၀ လေထက်	<input type="checkbox"/> ကျား <input type="checkbox"/> မ ✓ ကျား+မ	၅၂၀၀၀,၀၀၀/-	၅၂၀၀၀,၀၀၀/-
ပေါက်ကုဉ်း	ကျေးရွာအဝိုင်း လမ်းပြုပြင်ခြင်း	783 လေ ဒဏ္ဍာရီ မြေ သားလမ်း အားလုံးဖြည့် ခြင်း။	၂၂၀ လေထက်	<input type="checkbox"/> ကျား <input type="checkbox"/> မ ✓ ကျား+မ	၄၅၀၀၀,၀၀၀/-	၄၅၀၀၀,၀၀၀/-
				<input type="checkbox"/> ကျား <input type="checkbox"/> မ ✓ ကျား+မ		

ရက်စွဲ: ၂၀၁၅ ခုနှစ် ဇူလိုင်လ ၁၅ ရက်

အမည်: ဦးဝင်းစိန်အောင်



ပုံစံ - ၈ - ၄ ကျေးရွာအုပ်စုစီမံကိန်းလုပ်ငန်းခွဲခြားချက်ပုံစံ (Form PC 4)

လမ်းညွှန်များ၊ စီမံကိန်းလုပ်ငန်းခွဲခြားချက်များအရ အစည်းအဝေးပြီးနောက်တွင် ကျေးရွာအုပ်စု CF/TC၏ အဖွဲ့အစည်းများမှ ကျေးရွာစီတော်ကော်မတီမှ လက်မှတ်ရေးထိုးပြီး အဆိုပါစီမံကိန်းအား ပြည်ပံ့ပိုးရေးအဖွဲ့မှ ထောက်ပံ့ပေးမည်။ ဤပုံစံများ ပြည်ပံ့ပိုးရေးအဖွဲ့မှ ထောက်ပံ့ပေးမည့် အဖွဲ့အစည်းများတွင် TPIC သို့မဟုတ် ရန်ကင်းအဖွဲ့က နောက်ဆက်တွဲအဖြစ် ထားရှိရမည်။ CF မှ ကျေးရွာတစ်ရွာချင်းစီ စီမံကိန်းလုပ်ငန်းခွဲခြားချက်များကို MIS သို့ ထည့်သွင်းရမည်။ (ယခုနစ်နှစ်စီမံကိန်းလုပ်ငန်းခွဲ မလုပ်ကိုင်သော ကျေးရွာများ မပါဝင်ပါ။)

ကျေးရွာစီစီမံကိန်းရေးရာ/လက်ထမ်းအမည်: ဒေါ်ပုလဲအောင်

နေ့စွဲ: _____

စက်ဝန်းအားအမှတ်ပြုခြင်း (✓) စက်ဝန်း(၁) စက်ဝန်း(၂) စက်ဝန်း(၃) စက်ဝန်း(၄)

ပြည်နယ်/တိုင်း: _____ ပျဲ: _____ ပုန်းကောင်း

ကျေးရွာအုပ်စု: ကျေးရွာအုပ်စု ၆၇၀ ညိုဒီးကျေးရွာ

ကျေးရွာအမည်	စတင်ဖွဲ့စည်းလုပ်ငန်းများ	အတိုးပေးရေးအဖွဲ့အစည်းများ (အခြားအဖွဲ့များ မပါဝင်ပါ။)	စီမံကိန်းအမျိုးအမည်	စီမံကိန်းအမျိုးအမည်	စီမံကိန်းအမျိုးအမည်	စီမံကိန်းအမျိုးအမည်		
						စီမံကိန်းအမျိုးအမည်	စီမံကိန်းအမျိုးအမည်	စီမံကိန်းအမျိုးအမည်
သောင်းကြီး	ကျေးရွာအုပ်စု (၆၇၀) ညိုဒီးကျေးရွာ	စီမံကိန်းအမျိုးအမည်	စီမံကိန်းအမျိုးအမည်	စီမံကိန်းအမျိုးအမည်	စီမံကိန်းအမျိုးအမည်	စီမံကိန်းအမျိုးအမည်	စီမံကိန်းအမျိုးအမည်	စီမံကိန်းအမျိုးအမည်
စတင်ဖွဲ့စည်း	စီမံကိန်းအမျိုးအမည်	စီမံကိန်းအမျိုးအမည်	စီမံကိန်းအမျိုးအမည်	စီမံကိန်းအမျိုးအမည်	စီမံကိန်းအမျိုးအမည်	စီမံကိန်းအမျိုးအမည်	စီမံကိန်းအမျိုးအမည်	စီမံကိန်းအမျိုးအမည်



၁၂။ အစည်းအဝေးမှတ်တမ်းများ

သောဇာတီးကျေးရွာ အစည်းအဝေးမှတ်တမ်းများ။

ရက်စွဲ - ပန်းဆောင်းမြို့နယ်

ရက်စွဲ - ဂျေလည်ကျေးရွာ

ကျေးရွာအမည် - သောဇာတီးကျေးရွာ

အစည်းအဝေးအမျိုးအစား - အစည်းအဝေး

အစည်းအဝေးတက်ရောက်သူ - (၁၂)ဦး

ရက်စွဲ - ၁၆.၂.၂၀၁၇

အစည်းအဝေးစတင်ချိန် - ၇:၀၀ နာရီ

မှတ်တမ်းတင်သူ - ဒေါ်ယမင်းစော

အစည်းအဝေးအကျဉ်းချုပ်

- PC-1 နှင့် PC-12 ကောက်ခံရေး နှင့် CF များမိတ်ဆက်ခြင်း
- လူမှုပတ်ဝန်းကျင်ဆိုင်ရာ အစည်းအဝေးအမျိုးအစား ဖွဲ့စည်းခြင်း
- လူမှုပတ်ဝန်းကျင်ဆိုင်ရာ အစည်းအဝေးအမျိုးအစား ဖွဲ့စည်းခြင်း နှင့် တောက်ပံ့ကူညီပေးရေး ဝန်ဆောင်ခံအဖွဲ့အစည်း ဖွဲ့စည်းခြင်း
- ကျား၊ မိန်းမတို့၏ အဖွဲ့အစည်းများ၊ ဝမ်းဆောင်ရည်ဖြည့်စွပ်ပေးခြင်း စတဲ့ ဖွဲ့စည်းခံအဖွဲ့အစည်း ဖွဲ့စည်းခြင်း
- စီမံကိန်းစက်ဝန်းအစည်းအဝေး အစည်းအဝေး ဖွဲ့စည်းခြင်း
- အာဇာနည်များမှ သဘာဝအာဇာနည်နှင့် လူမှုအာဇာနည်အစည်းအဝေး အစည်းအဝေး ဖွဲ့စည်းခြင်း
- ကျေးရွာအစည်းအဝေးအဖွဲ့အစည်းများ တာဝန်ဝတ္တရားများ အစည်းအဝေး ဖွဲ့စည်းခြင်း
- ကျေးရွာအစည်းအဝေးအဖွဲ့အစည်းများ သဘာဝအာဇာနည် ဖွဲ့စည်းခြင်း ဖွဲ့စည်းခြင်း
- PRA tools (၆) ချက် အား ကျေးရွာလူထုနှင့်အတူအဖွဲ့အစည်း ဖွဲ့စည်းခြင်း ဖွဲ့စည်းခြင်း



ဇွန်လ ၁၀ ရက်နေ့ - ပန်းတောင်းမြို့နယ်

ရက်စွဲ

ရက်စွဲ - ရေလည်ရွှေရိုးကျေးရွာ
ကျေးရွာအမည် - သောင်ကြီးကျေးရွာ

အစည်းအဝေးကျင်းပသည့်နေ့ရက် - ဇွန်လ ၁၀ ရက်နေ့
ပထမအစည်းအဝေးအကျင်းပမည့်နေ့ရက် - ၂၀၁၇ ခုနှစ်

ရက်စွဲ - ၁၇.၂.၂၀၁၇

အစည်းအဝေးစတင်ချိန် - ၇:၀၀ pm

ဗျာဒိတ်ကပ်ရက် - ဒေါသပင်းရွာ

အစည်းအဝေးအကျင်းပမည့်နေ့ရက် - ဇွန်လ ၁၀ ရက်နေ့

- ပထမအစည်းအဝေးကျင်းပမည့်နေ့ရက်တွင် အစည်းအဝေးအကျင်းပမည့်နေ့ရက်နှင့်လူ
ဆောင်ရွက်မှုများကို ကျေးရွာအုပ်စုမှ စီမံခန့်ခွဲရေးမှူး၊ နားလည်သဘောပေါက်မှုများ
ဖြင့်လည်း မေးမြန်းဆွေးနွေးခြင်း
- စီမံခန့်ခွဲရေးပထမအစည်းအဝေးကျင်းပမည့်နေ့ရက်များ၏အစီအစဉ်နှင့်ဆိုင်ရာများနှင့်
ကန့်သတ်ချက်များအား ရှင်းလင်းတော့ထားခြင်း
- လူထုမပိုင်မှု စီမံခန့်ခွဲရေးမည်သည့်နှစ်တွင်မည်မျှကျင့်သုံးမဝင်သောလုပ်ငန်းများ
ထောက်ခံပေးရမည့်အစည်းအဝေးကျင်းပခြင်း
- အစည်းအဝေးသို့တက်ရောက်လာသောကျေးရွာသူ ၂၀၀ နီးပါးကျော်နှင့် မရပ်ငြိမ်
စုဖွဲ့၍ အစည်းအဝေးအကျင်းပမည့်နေ့ရက်တွင် အစည်းအဝေးအကျင်းပမည့်နေ့ရက်
အမျိုးသား၊ အမျိုးမရှိမီမဟာသော အမျိုးသမီး၊ အမျိုးမရှိမီမဟာသော အစည်းအဝေး
အစည်းအဝေးအကျင်းပမည့်နေ့ရက်တွင် အစည်းအဝေးအကျင်းပမည့်နေ့ရက်
- အစည်းအဝေးအကျင်းပမည့်နေ့ရက်တွင် အစည်းအဝေးအကျင်းပမည့်နေ့ရက်
အစည်းအဝေးအကျင်းပမည့်နေ့ရက်တွင် အစည်းအဝေးအကျင်းပမည့်နေ့ရက်
- အစည်းအဝေးအကျင်းပမည့်နေ့ရက်တွင် အစည်းအဝေးအကျင်းပမည့်နေ့ရက်
- အစည်းအဝေးအကျင်းပမည့်နေ့ရက်တွင် အစည်းအဝေးအကျင်းပမည့်နေ့ရက်
- အစည်းအဝေးအကျင်းပမည့်နေ့ရက်တွင် အစည်းအဝေးအကျင်းပမည့်နေ့ရက်
- အစည်းအဝေးအကျင်းပမည့်နေ့ရက်တွင် အစည်းအဝေးအကျင်းပမည့်နေ့ရက်
- အစည်းအဝေးအကျင်းပမည့်နေ့ရက်တွင် အစည်းအဝေးအကျင်းပမည့်နေ့ရက်
- အစည်းအဝေးအကျင်းပမည့်နေ့ရက်တွင် အစည်းအဝေးအကျင်းပမည့်နေ့ရက်



၁၃။ ကဏ္ဍအလိုက်ဦးစားပေးဖွံ့ဖြိုးရေးလုပ်ငန်းစဉ်များ(ပုံစံ-၄ နောက်ဆက်တွဲ)

နောက်ဆက်တွဲ (၄) ခြားနားသောအပိုင်းများအတွက် ဦးစားပေးဖွံ့ဖြိုးရေးလုပ်ငန်းစဉ် အနှစ်ချုပ် **ကျေးရွာများ (စားနပ်ရိက္ခာ)**
မူရင်းအား VPSC တွင်ထားရှိရပါသည်။အခြားဌာနများနှင့် ညှိနှိုင်းရန်အတွက် မိတ္ထီလအား TPIC သို့ပို့ရပါမည်။ MIS Data အနေဖြင့်သွင်းရန်မလိုအပ်ပါ။

	အဆင့်	လုပ်ငန်း	မည်သူဦးစားမလုပ်	ကျေးရွာမှတာဝန်ခံသူ(သို့)အုပ်စု	ပြင်ပမှမည်သူထောက်ပံ့မလုပ်
အခြေခံအဆောက်အအုံ	၁	ယင်း၊ ဖွဲ့စည်းခြင်း	<input checked="" type="checkbox"/> ကျား		
	၂	ကျေးရွာ၊ ကျေးရွာဖွဲ့စည်းခြင်း	<input checked="" type="checkbox"/> ကျား		
	၃	ကျေးရွာ၊ ဖွဲ့စည်းခြင်း	<input checked="" type="checkbox"/> ကျား		
	၄	ကျေးရွာ၊ ဖွဲ့စည်းခြင်း	<input checked="" type="checkbox"/> ကျား		
	၅		<input type="checkbox"/> ကျား		
အခြေခံအဆောက်အအုံ	၁		<input type="checkbox"/> ကျား		
	၂		<input type="checkbox"/> ကျား		
	၃		<input type="checkbox"/> ကျား		
	၄		<input type="checkbox"/> ကျား		
	၅		<input type="checkbox"/> ကျား		
ကျန်းမာရေးနှင့် အဟာရ	၁	ကျန်းမာရေးစောင့်ရှောက်ရေး	<input type="checkbox"/> ကျား		
	၂	ကျန်းမာရေးစောင့်ရှောက်ရေး	<input checked="" type="checkbox"/> ကျား		
	၃	ကျန်းမာရေးစောင့်ရှောက်ရေး	<input checked="" type="checkbox"/> ကျား		
	၄		<input type="checkbox"/> ကျား		
	၅		<input type="checkbox"/> ကျား		
ပညာရေး	၁	ပညာရေး	<input checked="" type="checkbox"/> ကျား		
	၂		<input type="checkbox"/> ကျား		
	၃		<input type="checkbox"/> ကျား		
	၄		<input type="checkbox"/> ကျား		
	၅		<input type="checkbox"/> ကျား		
အခြား	၁	အခြား	<input checked="" type="checkbox"/> ကျား		
	၂	အခြား	<input checked="" type="checkbox"/> ကျား		
	၃		<input type="checkbox"/> ကျား		
	၄		<input type="checkbox"/> ကျား		
	၅		<input type="checkbox"/> ကျား		



ကျေးရွာဖွံ့ဖြိုးရေးစီမံချက်အရည်အသွေးထိန်းချုပ်မှု (Checklist for VDP)

VDP အရည်အသွေးထိန်းချုပ်မှု

ထိန်းချုပ်သူ-	ရက်စွဲ-	ရွာ- မြို့နယ်-	VDP ရက်စွဲ- ကျေးရွာအုပ်စု-
---------------	---------	-------------------	-------------------------------

(၁) VDP စာရွက်စာတမ်းပြီးဆုံးမှုကို စစ်ဆေးပါ။ (OM အရ)

- မျက်နှာစုံ (အဖုံ)
- မာတကာ
- ကျေးရွာအခြေခံ Data
- PSA အကျဉ်းချုပ်နှင့် PRA လုပ်ငန်းစဉ်
- အမျိုးသား/အမျိုးသမီးအဖွဲ့များ၏ အခက်အခဲများ
- ကျေးရွာမျှော်မှန်းချက် (ခွေးမွေးချက်ရလဒ်)
- အမျိုးသား/အမျိုးသမီးအဖွဲ့များသဘောတူထားသည့် နောင်လေးနှစ်အတွက် ဦးစားပေးလုပ်ငန်းများစာရင်း (အခြေခံအဆောက်အအုံ၊ အသက်မွေးမှု၊ ပညာရေး၊ လူမှုရေးထိန်းသိမ်းမှု...)

နောက်ဆက်တွဲများ-

- လူမှုရေးအကဲဖြတ်မှု စာရွက်စာတမ်းခါတ်ပုံနှင့် PRA လုပ်ငန်းစဉ် (ဖြစ်နိုင်လျှင်)၊ မြေပုံများ ပါရမည်၊ စည်းစိမ်ပိုင်ဆိုင်မှုအဆင့်၊ venn ပုံ...
- ကျေးရွာစီမံကိန်းရေးဆွဲရေးအစည်းအဝေးမိတ္တူ
- ကျေးရွာ၏အချက်အလက် (PC 1 ပုံစံ)
- ကျေးရွာမျှော်မှန်းချက်

(၂) လူမှုရေးအကဲဖြတ်မှုအရည်အသွေးနှင့် VDP စစ်ဆေးပါ။

- VDP တွင်ပါဝင်သောဦးရေ (အမျိုးသား/အမျိုးသမီး)-
- လူမှုရေးအကဲဖြတ်မှုအရည်အသွေးနှင့် VDP အတွက် ရက်ပေါင်း-
- PRA ပစ္စည်းများ အသုံးပြုသည့် အရေအတွက်-
- ပါဝင်သောဦးရေနှင့် လုပ်ငန်းများ မှတ်တမ်းတင်ခြင်း (အစည်းအဝေးမှတ်တမ်း၊ အဖွဲ့ခါတ်ပုံ၊ တိုင်းရင်းသားအနည်းစုနှင့် ထိခိုက်လွယ်သော အဖွဲ့များ)
 - အလွန်ကောင်း
 - ကောင်း
 - ညံ့
- လုပ်ငန်းများ မှတ်တမ်းတင်ခြင်းနှင့် အမျိုးသမီးအဖွဲ့အစည်းအဝေး၏ရလဒ် အားခွဲခြားပေးထားသလား။
 - ရှိ
 - မရှိ
- စီမံကိန်းအရေအတွက် (အမျိုးသား/အမျိုးသမီးရွေးချယ်မှုအရေအတွက်)-
 - PRAနှင့်သက်ဆိုင်သောအခြား စီမံကိန်းအရေအတွက် (အမျိုးသား/အမျိုးသမီးရွေးချယ်မှုအရေအတွက်)-



လူထုဗဟိုပြုစီမံကိန်း

ကျေးလက်လူထုအခြေပြု၊ ဖွံ့ဖြိုးမှုကိုတိုးရှေးရှု

လူထုဗဟိုပြုစီမံကိန်း၊ သိပ္ပံလမ်းနှင့် ဆုတောင်းပြည့်ဘုရားလမ်းထောင့်၊ ကြခတ်ရပ်ကွက်
ပန်းတောင်းမြို့နယ်၊ ပဲခူးတိုင်းဒေသကြီး၊ ရုံးဖုန်း ၀၉- ၄၂၂၃၉၅၅၂ www.cdd.drdmyanmar.org