

ပြည်ထောင်စုသမ္မတမြန်မာနိုင်ငံတော်အစိုးရ  
စိုက်ပျိုးရေး၊ မွေးမြူရေးနှင့် ဆည်မြောင်းဝန်ကြီးဌာန  
(ကျေးလက်ဒေသဖွံ့ဖြိုးတိုးတက်ရေးဦးစီးဌာန)

## လူထုဗဟိုပြုစီမံကိန်း

National Community Driven Development Project

(NCDDP)

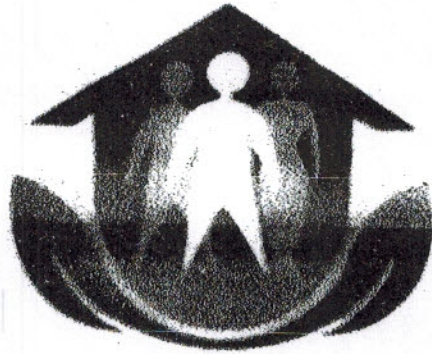

ကျေးရွာဖွံ့ဖြိုးရေးအစီအစဉ်

Village Development Plan (VDP)

(ကြာအင်းဆိပ်ကြီး)မြို့နယ်

၂၀၁၇-၂၀၁၈ (နှစ်ချောင်းကမ်းနား)အုပ်စု(ဝယ်စ) )ကျေးရွာ

မာတိကာ

၁။ ဦးနယ်မြေပုံ

၂။ ကျေးရွာမြေပုံ (တည်နေရာ)

၃။ အုပ်စုတွင်ပါဝင်သော ကျေးရွာများစာရင်း

၄။ ကျေးရွာအခြေခံအချက်အလက်များ (ကျေးရွာသမိုင်းကြောင်း)

၅။ လူထုပူးပေါင်းပါဝင်သော လှူဒါန်းစနစ်ခြင်းနှင့် ဆက်ခြံခြင်းလုပ်ငန်းစဉ် (PSA/PRA) အတည်ပြုရေး

၆။ ကျေးရွာပွံ့ပြီးရေးအစီအစဉ်အတွက် အသုံးပြုခဲ့သော PRA tools များနှင့် တစ်ခုချင်းစီအတွက် သုံးသပ်ချက်များ (အသုံးပြုခဲ့သော PRA tools တစ်ခုချင်းစီ၏ အမည်များရေးရန်)

၇။ ကော်မတီဝင်များရွေးချယ်ခြင်းနှင့် ကျေးရွာပွံ့ပြီးရေးအစီအစဉ်ဆောင်ရွက်မှုမှတ်တမ်းဝါတ်ပုံများ

(၂-၃ပုံ ထက်မများရ)

၈။ ကျေးရွာအချက်အလက် (ပုံစံ-၁)

၉။ စီမံကိန်းစက်ဝန်းအချိန်ဇယား (ပုံစံ-၂)

၁၀။ ကျေးရွာပွံ့ပြီးရေးဦးစားပေးအစီအစဉ် (ပုံစံ-၃)

၁၁။ အစည်းအဝေးမှတ်တမ်းများ

၁၂။ ကဏ္ဍအလိုက်ဦးစားပေးပွံ့ပြီးရေးလုပ်ငန်းစဉ်များ

# ကြာအင်းစိပ်ကြီးမြို့နယ်မြေပုံ

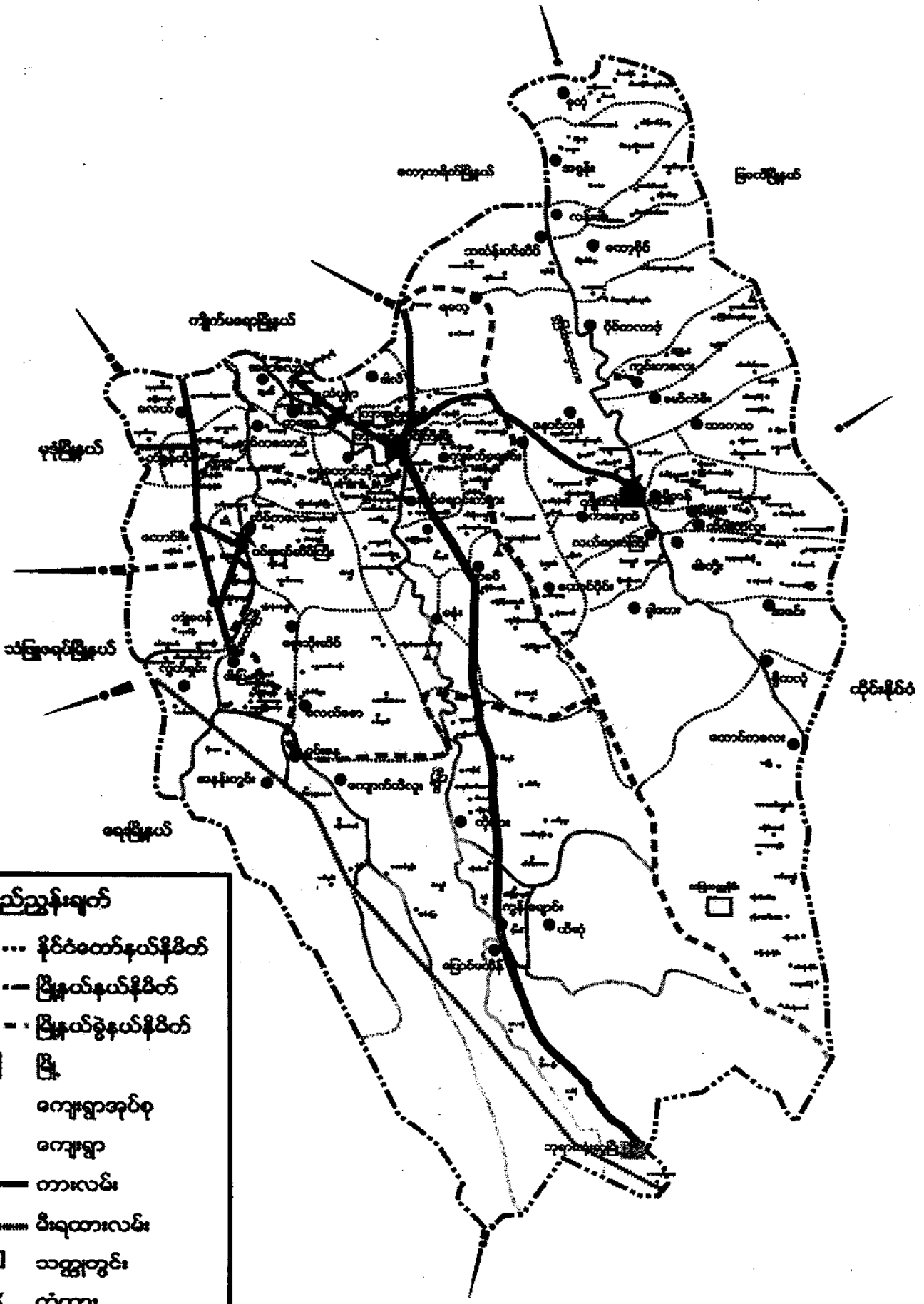

**ရည်ညွှန်းချက်**

- နိုင်ငံတော်နယ်နိမိတ်
- မြို့နယ်နယ်နိမိတ်
- မြို့နယ်ခွဲနယ်နိမိတ်
- မြို့
- ကျေးရွာအုပ်စု
- ကျေးရွာ
- ကားလမ်း
- ပီးရုတားလမ်း
- သတ္တုတွင်း
- × တံတား
- ▲ စေတီ

၃။ နတ်ကျောင်းမင်းနားမှာပြန်တစ်ပါးထဲသောကျေးဉာဏ်များ

၁။ ကျောင်းဝ ဌာ

၂။ လူနီ ကျေးဉာဏ်

၃။ သူရဲစားစားစိတ်ကျေးဉာဏ်

၄။ ဇာတိကျေးဉာဏ် ကျေးဉာဏ်

၅။ ဆားဝယ်ပေါက် ကျေးဉာဏ်

၆။ ဓမ္မဒါရီ ကျေးဉာဏ်

၇။ လိပ်ကျော့ကျေးဉာဏ်

၈။ စေတနာပီ ကျေးဉာဏ်

၉။ စေတနာပီ အာရုံစူးစိုက် ကျေးဉာဏ်

၁၀။ ဝယ်စစ် ကျေးဉာဏ်

၁၁။ ကျောက်ပျံကျေးဉာဏ်

၄။ ဝယ်စစ် ကျေးဉာဏ်အားဖြင့်အာရုံစူးစိုက်အာရုံစူးစိုက်ခြင်းများ

ဝယ်စစ်ကျေးဉာဏ်သည် နတ်ကျောင်းမင်းနားမှာပြန်ကာလက စိတ်ကြီးမြို့နယ်တွင် တည်ရှိပြီး  
ကာလက စိတ်ကြီးမြို့နယ် ၁၅ မြို့နယ်အတွက် အာရုံစူးစိုက်အာရုံစူးစိုက်တည်ရှိသည်။ ထိုကျေးဉာဏ်များကို  
မျိုးစု၊ နေထိုင်ကြီး မုဒ္ဒာအာရုံကို ကျွန်ုပ်တို့သည် အိမ်တွင် ပျောက်နေပြီး နှစ်ရက် (၁၀) ရက်  
ကျော် နေထိုင်ပါသည်။ အဓိကအာရုံစူးစိုက်မှုများကို လုပ်ငန်းမှာ ကျွန်ုပ်တို့သည် စာအုပ်  
ကျောင်း မှိန်အားဖြင့် ကျေးဉာဏ်အားဖြင့် စာအုပ်အားဖြင့် ကျွန်ုပ်တို့သည်

ယူဆယူဆပေါင်းပါဝင်စေကာယူဆမှုဆန်းစစ်ခြင်းနှင့် အကဲဖြတ်ခြင်းလုပ်ငန်းစဉ်

(PSA / PRA) အကျဉ်းချုပ်

စဉ်	အကြောင်းအရာ	ဖက်စွဲ	ဦးတည်ချက်	တက်ရောက်သူ			အဓိကဆွေးနွေးချက်များ
				က	မ	ပ	
၁	ကျေးရွာယူဆမှုစား နှင့်အခြားမဖြစ် မြစ်မြစ်	၂၀၁၆	မြေယာအုပ်စု အလယ်ကလေးအုပ်စု မမြေယာအုပ်စု	၁၀	၁၆	၂၆	အိမ်များ၊ အခြေခံအဆောက်အအုံများ၊ လမ်းပန်းဆက်သွယ်ရေး၊ လယ်ယာစိုက် ပျိုးမြေအခြေအနေများနှင့်စောစောစောများ
၂	ယူဆမှုပွား အဆင့်သတ်မှတ် ခြင်း။	၂၀၁၆	မြေယာအုပ်စု အလယ်ကလေးအုပ်စု မမြေယာအုပ်စု	၁၀	၁၆	၂၆	ကျေးရွာယူဆမှုပွား၊ အောက်များ၊ သတ်မှတ် ခြင်းအတွက်အခြေခံဝံ့ဒ်များ၊ သတ်မှတ် ခြင်းကျေးရွာအားများနှင့်မများ၊ သဘော တူသတ်မှတ်ခြင်း။
၃	ကုသိုလ်ရေး ပြုမူခြင်း	၂၀၁၆	မြေယာအုပ်စု အလယ်ကလေးအုပ်စု မမြေယာအုပ်စု	၁၀	၁၆	၂၆	ကုသိုလ်ရေးစီမံကိန်းဆိုင်ရာများ၊ ဝင်ရောက်မှု၊ အလုပ်အကိုင်၊ သဘာဝစား နှင့်ပို့ဆောင်ရေးများ
၄	ပင့်ကူအိမ် ယူဆမှု	၂၀၁၆	မြေယာအုပ်စု အလယ်ကလေးအုပ်စု မမြေယာအုပ်စု	၁၀	၁၆	၂၆	အမျိုးသားနှင့်အမျိုးသမီးများ၊ တစ်ကွဲအဖွဲ့အစည်းများ၊ ပြုမူခြင်းနှင့်မပြုမူ အကြောင်းအရာများ

၄	ကျား/မ ကဏ္ဍ သုံးသပ်ခြင်း	No. ၆၀၀၀	မဖြေလည်ကုမ္ပဏီ အလယ်ကလပ် ကုမ္ပဏီ မဖြေလည်ကုမ္ပဏီ	၁၀	၁၆	၂၆	အကျိုးသား/သမီးတို့၏အခြား အမြစ်အစားမည်မျှက အသုံးပြု နေပြသည့်ကိုင်စွဲထုတ်ခြင်း
၆	အဖွဲ့အစည်း ခြုံငုံသက်ပြု	No. ၆၀၀၀	မဖြေလည်ကုမ္ပဏီ အလယ်ကလပ် ကုမ္ပဏီ မဖြေလည်ကုမ္ပဏီ	၁၀	၁၆	၂၆	ကျေးဇူးတင်ပြီး အဖွဲ့အစည်းများ မည်သို့သောလုပ်ငန်းများအတွက် မည်သည့်နေ့များနှင့် ချိတ်ဆက် လုပ်ကိုင်ပြု
၇	မြို့သားအဖ	No. ၆၀၀၀	မဖြေလည်ကုမ္ပဏီ အလယ်ကလပ် ကုမ္ပဏီ မဖြေလည်ကုမ္ပဏီ	၁၀	၁၆	၂၆	ဆွေးနွေးထားသော အခြေခံ အစားအသုံးများ ခြုံငုံပေး ရေးနှင့်လမ်းမင်းဆက်ပွယ်စာ
၈	ကျေးဇူးတင် ခြုံငုံစားသုံး အစီအစဉ်ပြုစာ	No. ၆၀၀၀	မဖြေလည်ကုမ္ပဏီ အလယ်ကလပ်ကုမ္ပဏီ မဖြေလည်ကုမ္ပဏီ	၁၀	၁၆	၂၆	အကျိုးမြှင့်တင်ရေးအဖွဲ့နှင့် အစီအစဉ်ပြုစာအဖွဲ့အစည်း ပြုစုခြင်း

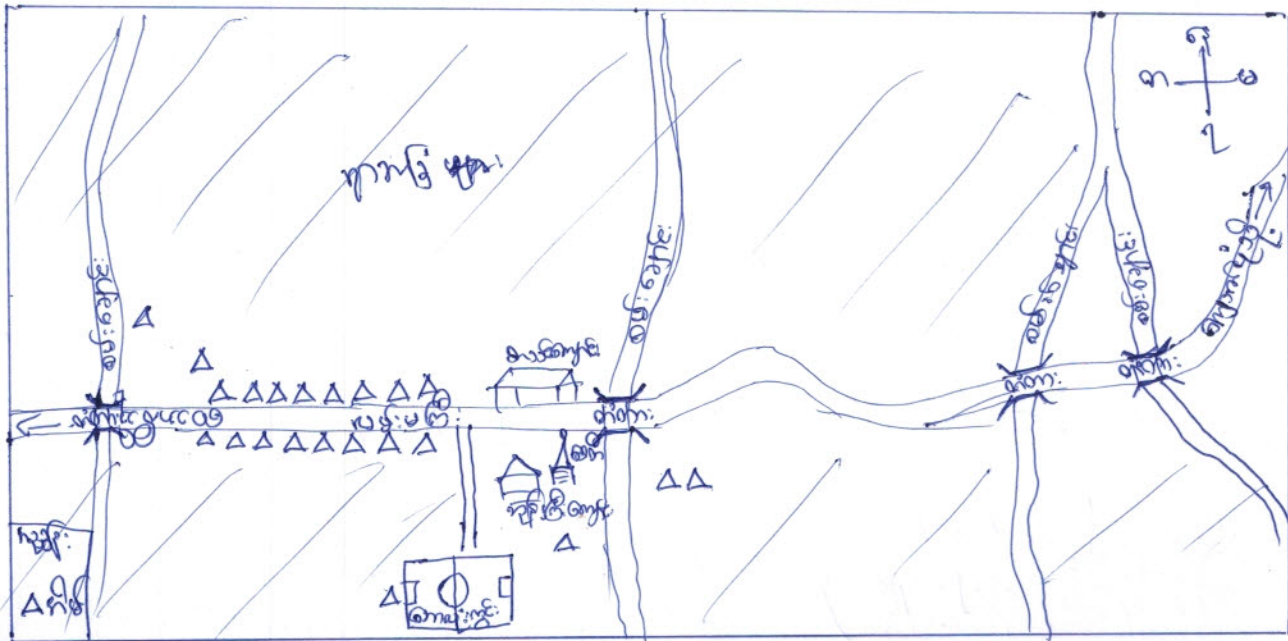

ဆုံးသတ်ချက်

- ပုဂ္ဂလိကပိုင်ဆိုင်မှု - စီးပွားရေးကဏ္ဍမှာအကျိုးရှိပြီးလျှင်ပျံ့နှံ့ရေးနှင့်အခြေခံအဆောက်အအုံများကိုပိုင်ဆိုင်မှုပေးရမည်။
- လမ်းပန်းဆက်သွယ်ရေး - ရွာတွင်းလမ်းနှင့်ရွာချင်းဆက်သွယ်ရေးများမှာအခြေခံအဆောက်အအုံအဖြစ်အသုံးပြုရမည်။
- ကျေးရွာများ - အခြေခံအဆောက်အအုံများကိုအခြေခံအဆောက်အအုံအဖြစ်အသုံးပြုရမည်။
- ကျေးရွာများ - မြို့နယ်အတွင်းကျေးရွာများကိုအခြေခံအဆောက်အအုံအဖြစ်အသုံးပြုရမည်။
- ကျေးရွာများ - လမ်းပန်းဆက်သွယ်ရေးနှင့်အခြေခံအဆောက်အအုံများကိုအခြေခံအဆောက်အအုံအဖြစ်အသုံးပြုရမည်။

အမျိုးအမည်	အခြေခံရက်စွဲ	အိတ်စောချေငွေ
အစွဲအမြတ်	၆၂၄၅၆၇၈၉၀၁၂၃၄	၅
အစွဲအမြတ်	၅၆၇၈၉၀၁၂၃၄၅၆	၅
အစွဲအမြတ်	၇၈၉၀၁၂၃၄၅၆၇၈	၅
စုစုပေါင်း		၁၅

သုံးသပ်ချက်

ပျမ်းမျှနှုန်းနှစ်အတွက် အစွဲအမြတ်ခွန်ကြေးစာရင်းအရ တစ်စိတ်တစ်ဒေသ အစွဲအမြတ်ခွန်ကြေးစာရင်း ပြည့်စုံစီမံခန့်ခွဲနိုင်ပါသည်။  
 ကျေးဇူးပြုပေးဆောင်မှုများအတွက် အသုံးပြုမှုများကို သိရှိနိုင်ပါသည်။  
 ဤကျေးဇူးပြုပေးဆောင်မှုများအတွက် အစွဲအမြတ်ခွန်ကြေးစာရင်းကို သိရှိနိုင်ပါသည်။  
 အစွဲအမြတ်ခွန်ကြေးစာရင်းအရ အစွဲအမြတ်ခွန်ကြေးစာရင်းကို သိရှိနိုင်ပါသည်။



ကုသိုလ်ပြုစာစာ:

သင်တန်း:

အမျိုးအမည်	ဝိသုဒ္ဓိ	အနာဂါ	အနာဂါ	ဝိသုဒ္ဓိ	ဝိသုဒ္ဓိ	အနာဂါ	အနာဂါ	အနာဂါ	အနာဂါ	အနာဂါ	အနာဂါ	အနာဂါ
ကုမ	-	✓	-	-	-	-	✓	✓✓	✓✓	✓✓	✓	✓
ဝေဠဝ	-	✓	-	-	-	-	✓	✓✓	✓✓	✓✓	✓	✓
ကျေးဇူး	✓✓	✓✓	-	-	-	-	-	-	-	-	✓	✓
ဝမ်းကျော	✓	✓✓	✓✓	-	-	-	-	-	-	-	-	✓

ဆုံးသတ်ချက် -

- ကုမလုပ်ကိုင်သူများသည် သီတင်းကျွတ်လတွင် နည်းယာယာလုပ်ကိုင်ပြီး တစ်စောင်မျှ၊ ဒုတိယတွင် နည်းယာယာလုပ်ကိုင်သူများ၏ သို့မဟုတ် သူတို့၏ သားသမီးတို့သည် တစ်ခုလုံးလုံးပင် ကျေးဇူး နည်းယာယာ ပြီးစီးရန် လိုအပ်ပါသည်။
- ဝေဠဝသည် နည်းယာယာလုပ်ကိုင်မှု တစ်ခုလုံးအတွက် နည်းယာယာများနှင့် ဝေဠဝ ပြုပါသည်။
- ကျေးဇူးသည် ဝေဠဝ သို့မဟုတ် သီတင်းကျွတ်လတွင် နည်းယာယာ ပြီးစီးရန် လိုအပ်ပါသည်။
- ဝမ်းကျောသည် နည်းယာယာလုပ်ကိုင်မှု တစ်ခုလုံးအတွက် နည်းယာယာ ပြုပါသည်။

ရှုထောင့်

ကျေးဇူးတွင် နည်းယာယာလုပ်ကိုင်ပြီးပါးသောအခါ ဆုံးဖြတ်လိုက်သော အချက်များကို ကျွန်ုပ်တို့ သိရှိရပါမည်။



ကုမ္ပဏီအမည်

လက်မှတ်

ရက်စွဲ

ပစ္စည်း	အရင်းအမြစ်	ပိုင်ဆိုင်မှု	အကျိုးခွင့်	အခြားအချက်
အိတ်	၈/၈	၈/၈	၈/၈	၈/၈
အိတ်	၈/၈	၈/၈	၈/၈	၈/၈
အိတ်	၈/၈	၈/၈	၈/၈	၈/၈
အိတ်	၈	၈/၈	၈/၈	၈/၈
၈	၈	၈/၈	၈	၈/၈

အခြားအချက်

ကုမ္ပဏီအမည်၊ လက်မှတ်၊ ရက်စွဲ၊ အခြားအချက်

အခြားအချက်၊ လက်မှတ်၊ ရက်စွဲ၊ အခြားအချက်

အခြားအချက်

ကုမ္ပဏီအမည်၊ လက်မှတ်၊ ရက်စွဲ၊ အခြားအချက်

ကုမ္ပဏီအမည်၊ လက်မှတ်၊ ရက်စွဲ၊ အခြားအချက်

လက်မှတ်၊ ရက်စွဲ၊ အခြားအချက်

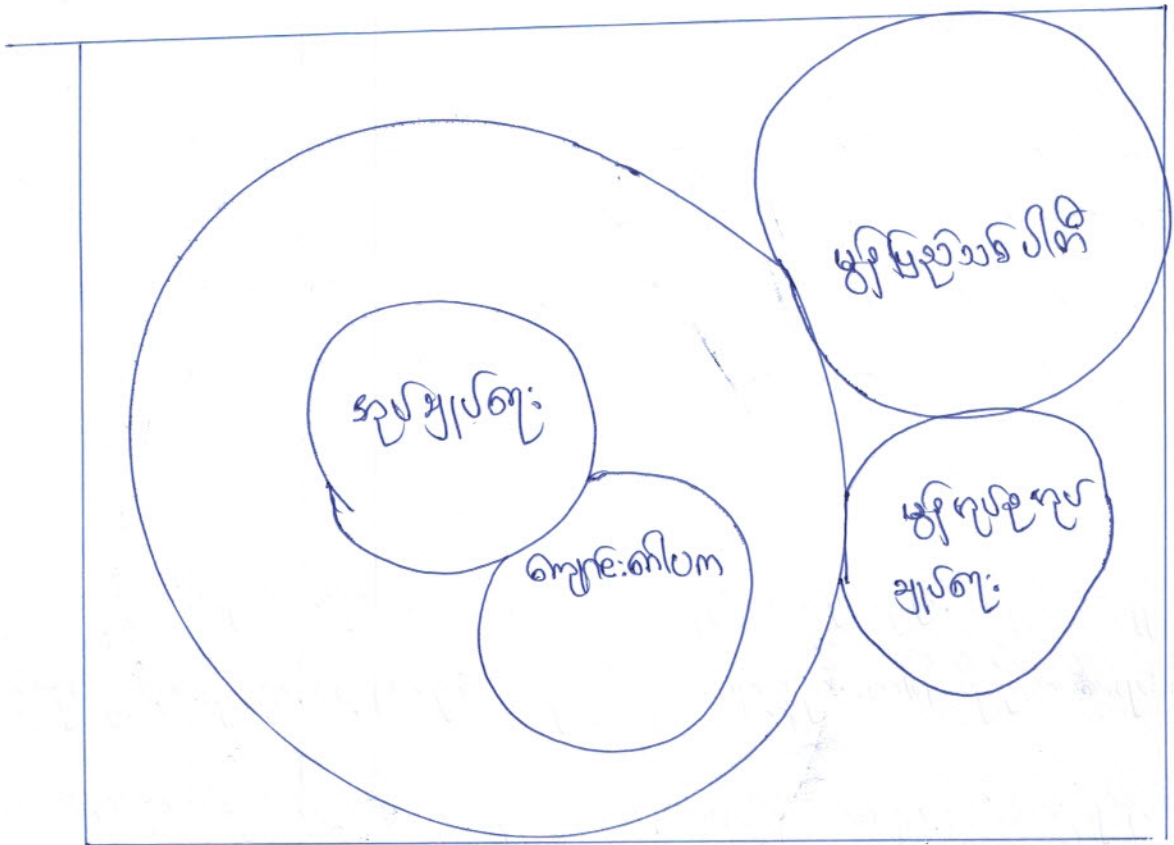

အဖွဲ့အစည်းများ

အဖွဲ့အစည်းများအနက် အုပ်ချုပ်ရေးအဖွဲ့အစည်း၊ မျိုးမြတ်သစ်ပါတီ၊ မျိုးမြတ်သစ် အဖွဲ့အစည်း၊ မျိုးမြတ်သစ် အဖွဲ့အစည်း

အဖွဲ့အစည်းများအနက် အုပ်ချုပ်ရေးအဖွဲ့အစည်း၊ မျိုးမြတ်သစ်ပါတီ၊ မျိုးမြတ်သစ် အဖွဲ့အစည်း၊ မျိုးမြတ်သစ် အဖွဲ့အစည်း

အဖွဲ့အစည်းများအနက် အုပ်ချုပ်ရေးအဖွဲ့အစည်း၊ မျိုးမြတ်သစ်ပါတီ၊ မျိုးမြတ်သစ် အဖွဲ့အစည်း၊ မျိုးမြတ်သစ် အဖွဲ့အစည်း

အဖွဲ့အစည်းများအနက် အုပ်ချုပ်ရေးအဖွဲ့အစည်း၊ မျိုးမြတ်သစ်ပါတီ၊ မျိုးမြတ်သစ် အဖွဲ့အစည်း၊ မျိုးမြတ်သစ် အဖွဲ့အစည်း

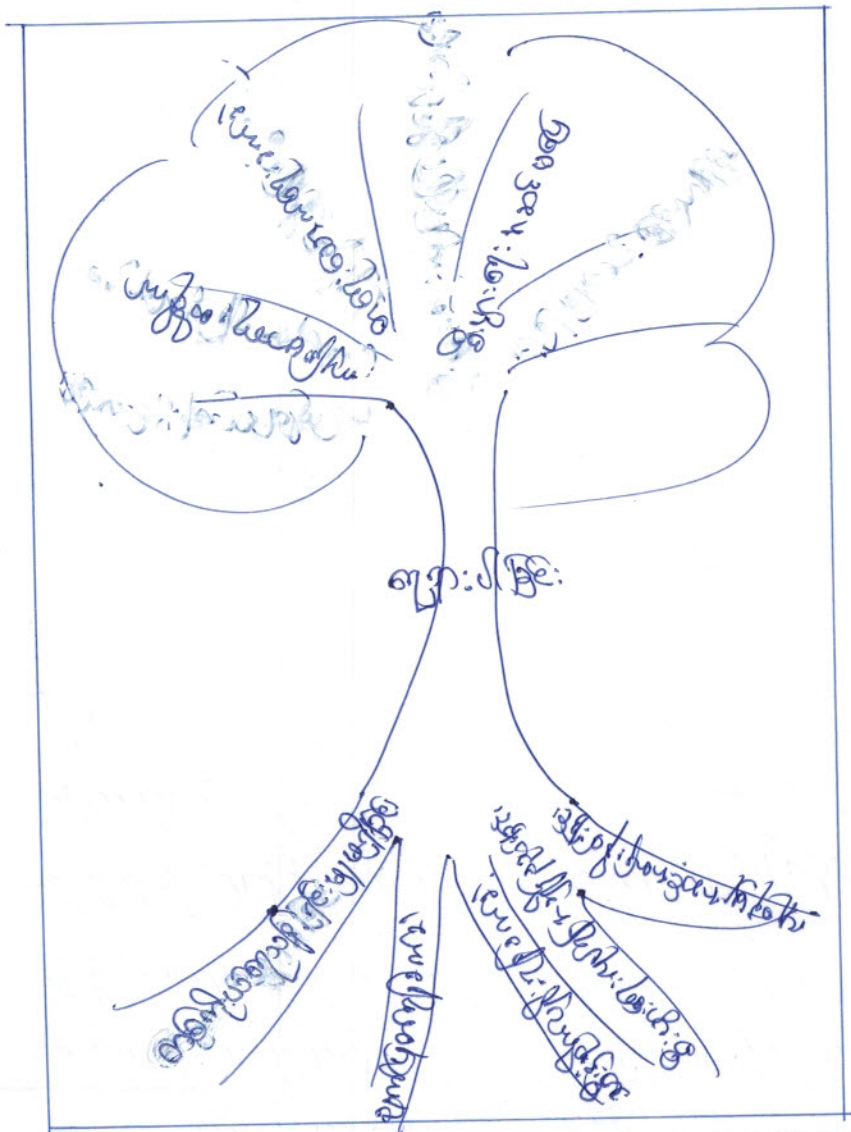

အထူးအရေးကြီးသော အခန်းကဏ္ဍ	ရက်စွဲ: ၅
၁ စစ်ကိုင်းတိုင်းဒေသကြီး	၁ နေပြည်တော်
၂ မန္တလေးတိုင်းဒေသကြီး	၂ စစ်ကိုင်းတိုင်းဒေသကြီး
၃ သီပေါတိုင်းဒေသကြီး	၃ စစ်ကိုင်းတိုင်းဒေသကြီး
၄ စစ်ကိုင်းတိုင်းဒေသကြီး	၄ စစ်ကိုင်းတိုင်းဒေသကြီး
၅ မန္တလေးတိုင်းဒေသကြီး	၅ စစ်ကိုင်းတိုင်းဒေသကြီး

- စာရင်းအကျဉ်းချုပ်
- ၁) စစ်ကိုင်းတိုင်းဒေသကြီး
  - ၂) စစ်ကိုင်းတိုင်းဒေသကြီး (လက်ထောက်)

၂၀၁၈ ခုနှစ် ဇူလိုင်လ ၁ ရက်နေ့မှ ၂၀၁၈ ခုနှစ် ဇူလိုင်လ ၃၁ ရက်နေ့အထိ အစီရင်ခံစာ အကျဉ်းချုပ်

၂၀၁၈ ခုနှစ် ဇူလိုင်လ ၁ ရက်နေ့

စဉ်	အစီရင်ခံစာ	အမည်	အလုပ်အကိုင်	အသက်	ပညာအဆင့်	မှတ်တမ်း	ဘာသာ	လက်မှတ်
၁	အစီရင်ခံစာ	အစီရင်ခံစာ	အစီရင်ခံစာ	၁၈	၈၈			
၂	အစီရင်ခံစာ	အစီရင်ခံစာ	အစီရင်ခံစာ	၂၃	-			
၃	အစီရင်ခံစာ	အစီရင်ခံစာ	အစီရင်ခံစာ	၂၄	၈၈		အစီရင်ခံစာ	
၄	အစီရင်ခံစာ	အစီရင်ခံစာ	အစီရင်ခံစာ	၂၅	-			
၅	အစီရင်ခံစာ	အစီရင်ခံစာ	အစီရင်ခံစာ	၃၀	-		အစီရင်ခံစာ	
၆	အစီရင်ခံစာ	အစီရင်ခံစာ	အစီရင်ခံစာ	၃၅	-			
၇	အစီရင်ခံစာ	အစီရင်ခံစာ	အစီရင်ခံစာ	၃၆	၈၈		အစီရင်ခံစာ	
၈	အစီရင်ခံစာ	အစီရင်ခံစာ	အစီရင်ခံစာ	၃၇	-			
၉	အစီရင်ခံစာ	အစီရင်ခံစာ	အစီရင်ခံစာ	၃၈	၈၈			
၁၀	အစီရင်ခံစာ	အစီရင်ခံစာ	အစီရင်ခံစာ	၃၉	-			
၁၁	အစီရင်ခံစာ	အစီရင်ခံစာ	အစီရင်ခံစာ	၄၀	-			
၁၂	အစီရင်ခံစာ	အစီရင်ခံစာ	အစီရင်ခံစာ	၄၁	-			
၁၃	အစီရင်ခံစာ	အစီရင်ခံစာ	အစီရင်ခံစာ	၄၂	-			
၁၄	အစီရင်ခံစာ	အစီရင်ခံစာ	အစီရင်ခံစာ	၄၃	-			
၁၅	အစီရင်ခံစာ	အစီရင်ခံစာ	အစီရင်ခံစာ	၄၄	-			
၁၆	အစီရင်ခံစာ	အစီရင်ခံစာ	အစီရင်ခံစာ	၄၅	-			
၁၇	အစီရင်ခံစာ	အစီရင်ခံစာ	အစီရင်ခံစာ	၄၆	-			
၁၈	အစီရင်ခံစာ	အစီရင်ခံစာ	အစီရင်ခံစာ	၄၇	-			
၁၉	အစီရင်ခံစာ	အစီရင်ခံစာ	အစီရင်ခံစာ	၄၈	-			
၂၀	အစီရင်ခံစာ	အစီရင်ခံစာ	အစီရင်ခံစာ	၄၉	-			
၂၁	အစီရင်ခံစာ	အစီရင်ခံစာ	အစီရင်ခံစာ	၅၀	-			

၂၀၁၈ ခုနှစ် ဇူလိုင်လ ၁ ရက်နေ့မှ ၂၀၁၈ ခုနှစ် ဇူလိုင်လ ၃၁ ရက်နေ့အထိ အစီရင်ခံစာ အကျဉ်းချုပ်

ကော်မတီဝင်များရွေးချယ်ခြင်းနှင့်ကျေးရွာဖွံ့ဖြိုးရေးအစီအစဉ်ဆောင်ရွက်မှုမှတ်တမ်းခါတ်ပုံများ

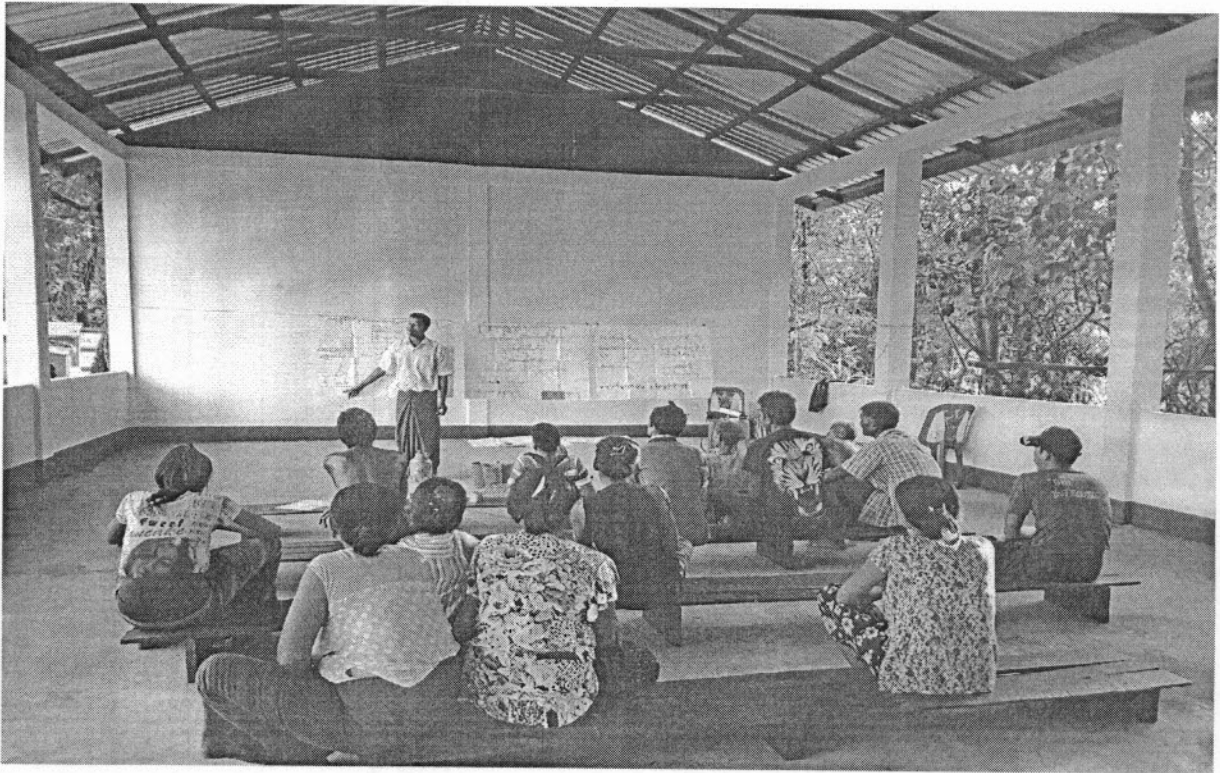

ပုံစံ - ၈ - ၁ ကျေးရွာအခြေခံအချက်အလက်များ (Form PC 1)

လမ်းညွှန်ချက်။ ကျေးရွာတစ်ရွာသို့ ပထမဆုံးမိတ်ဆက်ခရီး သွားရောက်သောအခါ လူထုစည်းရုံးရေးမှူးသည် ကျေးရွာခေါင်းဆောင်များအား ကျေးရွာအချက်အလက်များကို မေတ္တာရပ်ခံ၍ တောင်းခံရမည်။ ဤအချက်အလက်များကို စီမံကိန်းမိတ်ဆက်အစည်းဝေးမတိုင်မီတောင်းခံရမည်။ စီမံကိန်းမိတ်ဆက်အစည်းဝေးတွင် လူထုစည်းရုံးရေးမှူးသည် ဤအချက်အလက်များအား စစ်ဆေးပြီး မှန်ကန်အောင်ပြုလုပ်ရမည်။ ပြီးနောက်တွင် လူထုစည်းရုံးရေးမှူးမှ သတင်းအချက်အလက်ထဲသို့ Tablets မှ တဆင့် ဖြည့်သွင်းရမည်။

ကျေးရွာခေါင်းဆောင် အမည် ဦးဝင်း	ကျေးရွာခေါင်းဆောင်၏ ဖုန်းနံပါတ် ၀၇၇၇၅၈၇၄၄၉၈	လူထုစည်းရုံးရေးမှူး၏ အမည် ဦးစောစောထွန်း
ပြည်နယ်/တိုင်းဒေသကြီး ဗဟို	မြို့နယ် အင်းစိန်မြို့	ကျေးရွာအုပ်စု နတ်ချောင်းကမ်းနား
	ကျေးရွာ ဝယံစ.	

က။ လူဦးရေ

လူမျိုးစု	အိမ်ထောင်စုအရေအတွက်	ကိုးကွယ်သည့်ဘာသာ	အိမ်ထောင်စုအရေအတွက်
လူမျိုးစု (၁) - မြန်	၂၂	ဘာသာ (၁) - မြန်	၂၂
လူမျိုးစု (၂) -----		ဘာသာ (၂) -----	
လူမျိုးစု (၃) -----		ဘာသာ (၃) -----	
လူမျိုးစုရော -----		ဘာသာရော -----	
အခြား			
မသန်စွမ်းသူများ	၁		
သက်ကြီးရွယ်အိုများ (၆၅ နှစ် နှင့် အထက်)	၄		
စစ်ဘေးရှောင်			

	အမျိုးသား (အရေအတွက်)	အမျိုးသမီး (အရေအတွက်)
လူဦးရေ		
လူမျိုးစု (၁) - မြန်	၈၃	၈၁
လူမျိုးစု (၂) -----		
လူမျိုးစု (၃) -----		
အခြား		
အိမ်ထောင်စုဦးစီး	၂၀	၂



(ခ) အခြေခံအဆောက်အအုံ အသုံးအဆောင်များ

စာသင်ကျောင်း	အမှတ် ခြံပေါ်	ကျန်းမာရေး	အမှတ် ခြံပေါ်	ဘာသာရေး အဆောက် အအုံများ	အမှတ် ခြံပေါ်
အထက်တန်းကျောင်း	<input type="checkbox"/>	ဆေးရုံ	<input type="checkbox"/>	စေတီ	<input checked="" type="checkbox"/>
အလယ်တန်းကျောင်း	<input type="checkbox"/>	ကျန်းမာရေးဌာန	<input type="checkbox"/>	ဘုန်းကြီးကျောင်း	<input checked="" type="checkbox"/>
မူလတန်းကျောင်း	<input type="checkbox"/>	ကျန်းမာရေးဌာနခွဲ	<input type="checkbox"/>	ဟိန္ဒူဘုရားကျောင်း	<input type="checkbox"/>
မူကြိုကျောင်း	<input type="checkbox"/>	ဆေးပေးခန်း	<input type="checkbox"/>	ခရစ်ယာန်ကျောင်း	<input type="checkbox"/>
အခြား	<input checked="" type="checkbox"/>	အခြား	<input type="checkbox"/>	ဗလီ	<input type="checkbox"/>
				အခြား	<input type="checkbox"/>
မှတ်ချက် မွန်ကမ္ဘာ့ဘားကျေး		မှတ်ချက်		မှတ်ချက်	

(ဂ) တွင်းကျွင်းသူများမှတ်တမ်း (ကျေးရွာတွင်နေထိုင်သော သို့မဟုတ် တခြားရွာမှလာရောက်သော တွင်းကျွင်းသူများ)

(၁) စာသင်ကျောင်း			(၂) ကျန်းမာရေး			(၃) လက်မှုပညာရှင်		
	ရွာတွင်နေ ထိုင်သူ	အခြားရွာ မှလာသူ		ရွာတွင်နေ ထိုင်သူ	အခြား ရွာမှ လာသူ		ရွာတွင်း နေထိုင်သူ	အခြားရွာ မှလာသူ
မူလတန်းပြဆရာ/မ	<input type="checkbox"/>	<input type="checkbox"/>	ဆရာဝန်	<input type="checkbox"/>	<input type="checkbox"/>	လက်သမား	<input type="checkbox"/>	<input checked="" type="checkbox"/>
အထက်တန်းပြဆရာ/မ	<input type="checkbox"/>	<input type="checkbox"/>	လက်ထောက် ကျန်းမာရေးမှူး	<input type="checkbox"/>	<input type="checkbox"/>	ပန်းရံ	<input type="checkbox"/>	<input checked="" type="checkbox"/>
အလယ်တန်းပြဆရာ/မ	<input type="checkbox"/>	<input type="checkbox"/>	အမျိုးသမီးကျန်းမာရေး ဆရာမ	<input type="checkbox"/>	<input type="checkbox"/>	လျှပ်စစ်တွင်းကျွင်း၊ ပီးသမား	<input checked="" type="checkbox"/>	<input type="checkbox"/>
မူကြိုဆရာ/မ	<input type="checkbox"/>	<input type="checkbox"/>	သားဖွားဆရာမ	<input type="checkbox"/>	<input type="checkbox"/>	ရေပိုက်သူယ်သူ	<input checked="" type="checkbox"/>	<input type="checkbox"/>
အခြား	<input type="checkbox"/>	<input checked="" type="checkbox"/>	ပြည်သူ့ကျန်းမာရေးလုပ်သား	<input type="checkbox"/>	<input checked="" type="checkbox"/>	စက်ပြင်ဆရာ	<input type="checkbox"/>	<input type="checkbox"/>
မှတ်ချက် မွန်ကမ္ဘာ့အကျေး			မှတ်ချက်			မှတ်ချက်		

(ဃ) ကျေးရွာသို့ ရောက်ရှိနိုင်သည့် လမ်းအခြေအနေ / ကျေးရွာတစ်ရွာသည် ၎င်း၏ ကျေးရွာအုပ်စုနှင့် စက်သွယ်ထားသော လမ်းအခြေအနေ (အောက်ပါတို့ကိုပိုင်ပါ)

ကျောက်ကြမ်းလမ်း      ကတ္တရာလမ်း      ကွန်ကရစ်လမ်း      မော်တော်ဆိုင်ကယ်လမ်း  
ကျောက်ခင်းလမ်း      မြေသားလမ်း      လှသွားလမ်း      အခြား \_\_\_\_\_

(င) ကျေးရွာပုံစံပြုမှုမှတ်ချက်

- (၁) လူထုပတ်ဝန်းကျင်ထိခိုက်မှုမရှိစေရန် ကျေးရွာတွင်ကျေးရွာပုံစံပြုမှု စီမံချက်ရှိပါသလား? ပိုင်ပါ  
ရှိပါသည်/မရှိပါ/မသိပါ
- (၂) ရှိပါလျှင် ကျွန်ုပ်တို့၏ မည်သည့် ခုနှစ်တွင်ပြင်ဆင်ခဲ့ပါသနည်း? နှစ် \_\_\_\_\_ / မသိပါ
- (၃) ကျွန်ုပ်တို့၏ ပြုနယ်မှုအတည်ပြုခဲ့ပါသလား? ပြုခဲ့ပါသည်/မပြုခဲ့ပါ/မသိပါ

(စ) ဓနိအကွာအဝေး

- (၁) ကျေးရွာ၏စတီယိုမှ ၎င်းကျေးရွာအုပ်စု၏စတီယိုအထိ ဓနိပိုင်မည်မျှကွာဝေးသနည်း? မိုင် \_\_\_\_\_ / မသိပါ
- (၂) ကျေးရွာမှ ၎င်းကျေးရွာအုပ်စု၏စတီယိုအထိ သွားလာရာတွင်ကြာမြင့်သည့်အချိန်

ခြောက်သွေ့ရာသီတွင်ကြာချိန် ၂၀ မိနစ် ထော်လာဂျီ/မော်တော်ဆိုင်ကယ်/ခြေလျင်/လား/မော်တော်ဘုတ်/  
 အခြား -----  
 မိုးရာသီတွင်ကြာချိန် ၁၃ မိနစ် ထော်လာဂျီ/မော်တော်ဆိုင်ကယ်/ခြေလျင်/လား/မော်တော်ဘုတ်/  
 အခြား -----

(ဆ) ပတ်ဝန်းကျင်ဆိုင်ရာ သဘာဝဘေးအန္တရာယ်  
 ဤကျေးရွာတွင် ရေကြီးခြင်းကဲ့သို့ သဘာဝဘေးအန္တရာယ်ကျရောက်ဖူးခြင်း ရှိပါသလား။  
 မရှိပါ       ရှိပါသည်      ရှိလျှင်ဖော်ပြပါ -----

(ဇ) ကျေးရွာတွင် ဖွဲ့စည်းထားသော အဖွဲ့အစည်းများ  
 လူထုဗဟိုပြုစီမံကိန်းမတိုင်မီ ဤကျေးရွာတွင် ကျေးရွာဖွံ့ဖြိုးရေးအတွက် အစိုးရ (သို့) ရွာသားများကိုယ်တိုင်(သို့) စီမံကိန်းတစ်ခုခုမှ ဖွဲ့စည်းထားသည့် အဖွဲ့အစည်းများရှိပါသလား။

(၁) -----  
 (၂) -----

(ဈ) အထွေထွေအုပ်ချုပ်ရေး ဦးစီးဌာန (GAD) မှ မှတ်တမ်းတင်ထားခြင်း  
 ဤကျေးရွာသည် အထွေထွေအုပ်ချုပ်ရေး ဦးစီးဌာန (GAD) မှ မှတ်တမ်းတင်ထားမှု ရှိပါသလား။  
 မရှိပါ       ရှိပါသည်

ကျေးရွာခေါင်းဆောင်      အမည် ဦးဝင်း

• လက်မှတ်      ဦးဝင်း      နေ့စွဲ ၁.၁၂.၁၇

လူထုစည်းရုံးရေးမှူး      အမည် ဦးစင်စင်ထွန်း

လက်မှတ်            နေ့စွဲ ၁.၁၂.၁၇



ပုံစံ- ၀-၃ ကျေးရွာဖွံ့ဖြိုးရေး ဦးစားပေးအစဉ် (Form PC 3)

လမ်းညွှန်ချက်	အဆင့်(၃)ကျေးရွာမှော်မှန်းချက်အစည်းအဝေးပြီးဆုံးသောအခါ	ကျေးရွာစီမံကိန်း
အထောက်အကူပြုကော်မတီသည် လူထုစည်းရုံးရေးမှူးအကူအညီဖြင့် ဤပုံစံကိုပြည့်စုံအောင် ဖြည့်သွင်းရမည်။		
လူထုစည်းရုံးရေးမှူး/ဝန်ထမ်း အမည်	ဦးတင်မောင်ကျော်	
နေ့စွဲ	၁၁.၁၂.၀၇	
	စက်ဝန်းအား အမှတ်ခြစ်ပါ (✓) <input type="checkbox"/> စက်ဝန်း(၁) <input type="checkbox"/> စက်ဝန်း(၂) <input type="checkbox"/> စက်ဝန်း(၃) <input type="checkbox"/> စက်ဝန်း(၄)	
ပြည်နယ်/တိုင်း	မြို့နယ်	ကျေးရွာအုပ်စု
ဗဟို	ဇောင်တော်	နက်ချောင်းကျေးရွာ
		ကျေးရွာ
		ဇောင်တော်

က။ အခက်အခဲအတားအဆီးများအားဆွေးနွေးခြင်း - ယခုလက်ရှိအခြေအနေတွင်ဤကျေးရွာဖွံ့ဖြိုးတိုးတက်ရေးအတွက် အဓိကအခက်အခဲအတားအဆီးများသည် မည်သည်များဖြစ်ပါသနည်း။ (အမျိုးသား/သမီး အနည်းဆုံးအခက်အခဲ ၅ ခုစီဖော်ပြပါ)

အမျိုးသား အဖွဲ့မှတင်ပြသောအခက်အခဲအတားအဆီးများ		အမျိုးသမီး အဖွဲ့မှတင်ပြသောအခက်အခဲအတားအဆီးများ	
၁	သွားလာရန်ခက်ခဲခြင်း။	၁	သွားလာရန်ခက်ခဲခြင်း။
၂	လျှပ်စစ်ဓာတ်အား မရှိခြင်းနှင့် ရေပေးစနစ် မရှိခြင်း။	၂	လျှပ်စစ်ဓာတ်အား မရှိခြင်းနှင့် ရေပေးစနစ် မရှိခြင်း။
၃	ကျေးရွာအုပ်စုအတွင်း အကျိုးမရဘဲ ချွေးချွေး ချွေးချွေး ဖြစ်နေခြင်း။	၃	ကျေးရွာအုပ်စုအတွင်း အကျိုးမရဘဲ ချွေးချွေး ချွေးချွေး ဖြစ်နေခြင်း။
၄	ယခင်က ရေပေးစနစ် မရှိဘဲ ချွေးချွေး ချွေးချွေး ဖြစ်နေခြင်း။	၄	ယခင်က ရေပေးစနစ် မရှိဘဲ ချွေးချွေး ချွေးချွေး ဖြစ်နေခြင်း။
၅	ပညာရေးအခက်အခဲ ဖြစ်နေခြင်း။	၅	ပညာရေးအခက်အခဲ ဖြစ်နေခြင်း။

၆။ အကျိုးမရဘဲ ချွေးချွေး ချွေးချွေး ဖြစ်နေခြင်း။

ခ။ မှော်မှန်းခြင်း- နောင်လာမည့် ( ၅ ) နှစ် အတွင်း ကျေးရွာဖွံ့ဖြိုးရေး မှော်မှန်းချက်များအား တင်ပြပါ။

အမျိုးသားအဖွဲ့မှတင်ပြသောမှော်မှန်းချက်များ		အမျိုးသမီးအဖွဲ့မှတင်ပြသောမှော်မှန်းချက်များ	
၁	ကုန်စည်ဖြန့်ဖြူးရေးအဖွဲ့ ဖွဲ့စည်းခြင်း	၁	ကုန်စည်ဖြန့်ဖြူးရေးအဖွဲ့ ဖွဲ့စည်းခြင်း
၂	လျှပ်စစ်ဓာတ်အား ပေးစနစ် ဖွဲ့စည်းခြင်း	၂	လျှပ်စစ်ဓာတ်အား ပေးစနစ် ဖွဲ့စည်းခြင်း
၃	ကျေးရွာအုပ်စုအတွင်း အကျိုးမရဘဲ ချွေးချွေး ချွေးချွေး ဖြစ်နေခြင်း	၃	ကျေးရွာအုပ်စုအတွင်း အကျိုးမရဘဲ ချွေးချွေး ချွေးချွေး ဖြစ်နေခြင်း
၄	အိမ်ထောင်စုအဖွဲ့ ဖွဲ့စည်းခြင်း	၄	အိမ်ထောင်စုအဖွဲ့ ဖွဲ့စည်းခြင်း
၅	လျှပ်စစ်ဓာတ်အား ပေးစနစ် ဖွဲ့စည်းခြင်း	၅	လျှပ်စစ်ဓာတ်အား ပေးစနစ် ဖွဲ့စည်းခြင်း

၆။ အကျိုးမရဘဲ ချွေးချွေး ချွေးချွေး ဖြစ်နေခြင်း



လူထုစီမံကိန်း၊ စီမံကိန်းလက်စွဲ အပိုင်း - (၃) -

၇။ လူထုစီမံကိန်း၏ လာမည့် ( ၃ ) နှစ်အတွက် အကျုံးဝင်သော ဦးစားပေး ဖွံ့ဖြိုးတိုးတက်မှု လုပ်ငန်း အစီအစဉ်များအားဖော်ပြပါ။

အဆင့်	ကျေးရွာအတွက် ဦးစားပေး ဖွံ့ဖြိုးတိုးတက်မှု လုပ်ငန်းစဉ်များ	အဆိုပြုသူ (အမျိုးသားများ/ အမျိုးသမီးများ/ အမျိုးသား + အမျိုးသမီး)	ခန့်မှန်းကုန်ကျ စရိတ်	အကျိုးခံစားခွင့်ရှိသူ ခန့်မှန်းခြေအရေအတွက်
၁	ရွာချင်းစာအိမ် (၂၀)	ကျား + မ	15000000	244
၂	ကပ်ဆိတ်စွန်း + ရေပြိုကျကျပ်	ကျား + မ	8000000	244
၃	စားစင်ကျွန်း	မ + မ	12000000	244
၄	-			
၅				

၈။ လူထုစီမံကိန်း၏ လာမည့် ( ၃ ) နှစ်အတွက် အကျုံးဝင်သော ဦးစားပေး ဖွံ့ဖြိုးတိုးတက်မှု လုပ်ငန်း အစီအစဉ်များအားဖော်ပြပါ။

အဆင့်	ကျေးရွာအတွက် ဦးစားပေး ဖွံ့ဖြိုးတိုးတက်မှု လုပ်ငန်းစဉ်များ	အဆိုပြုသူ (အမျိုးသားများ/ အမျိုးသမီးများ/ အမျိုးသား + အမျိုးသမီး)	အခန်းကဏ္ဍ
၁	စာအိမ်သစ်တိုင်း	မ	
၂	ပရိယာယ်ပညာသင်တန်း	မ	
၃	ယာဇလုံကိမ်သာ (ကပ်ဆိတ်စွန်း)	မ + မ	
၄	ဆိတ်စွန်း (ကပ်ဆိတ်စွန်း)	မ + မ	
၅			

ဥက္ကဋ္ဌ၊ ကျေးရွာစီမံကိန်းအထောက်အကူပြုကော်မတီမှအတည်ပြုသည်။

အမည် ဦး ဘို လက်မှတ် ဦး ဘို နေ့စွဲ ၂၂.၁၂.၁၇

ပထမကိစ္စ + ဒုတိယကိစ္စ အစဉ်ကလေး

ပျဉ်ပတ်ပြုစီမံကိန်း

ကျေးဇူး - ၀ပတ်စ

ဘုတ် - နယ်စပ်ဒေသများ

မြို့နယ် - တောင်ကြီး

ပြည်နယ် - မကွေး

နှစ် - ၂၀၂၁

တက်ရောက်သူ ကျား (၁၀) + (၁၀) = ၂၀ ဦး

ဆွေးနွေးချက်များ

၁။ ဘုတ်အဖွဲ့များ ပြုစုရာတွင် အခြားအဖွဲ့များ၏ အထောက်အကူပေးခြင်း၊ စီမံကိန်း ဖြည့်စွက်မှုများ ပြုလုပ်ခြင်း၊ စီမံကိန်း အကောင်အထည်ဖော်ခြင်း၊ စီမံကိန်း အကောင်အထည်ဖော်ခြင်း။

၂။ ပျဉ်ပတ်စီမံကိန်း ဖြည့်စွက်မှုများ ပြုလုပ်ခြင်း၊ ပျဉ်ပတ်စီမံကိန်း အဖွဲ့များ ပြုလုပ်ခြင်း။

၃။ ကျား၊ မကျား ဂွဉ်ဖျား ရောဂါ ကာကွယ်ဆေး ထိုးနှံခြင်း၊ ကျား၊ မကျား ဂွဉ်ဖျား ရောဂါ ကာကွယ်ဆေး ထိုးနှံခြင်း။

၄။ ကျား၊ မကျား ဂွဉ်ဖျား ရောဂါ ကာကွယ်ဆေး ထိုးနှံခြင်း၊ ကျား၊ မကျား ဂွဉ်ဖျား ရောဂါ ကာကွယ်ဆေး ထိုးနှံခြင်း၊ ကျား၊ မကျား ဂွဉ်ဖျား ရောဂါ ကာကွယ်ဆေး ထိုးနှံခြင်း။

၅။ ကျေးဇူးပေးမှုများ ပြုလုပ်ခြင်း၊ ကျေးဇူးပေးမှုများ ပြုလုပ်ခြင်း။

၆။ ကျေးဇူးပေးမှုများ ပြုလုပ်ခြင်း၊ ကျေးဇူးပေးမှုများ ပြုလုပ်ခြင်း။

၇။ ကျေးဇူးပေးမှုများ ပြုလုပ်ခြင်း။

ဆုံးဖြတ်ချက်များ

၁။ စီမံကိန်း၏ ဂရုစိုက်မှုပုံစံများနှင့် စီမံကိန်းဖော်ဆောင်မှုဆိုင်ရာ ကိစ္စများကို ပူးတွဲဖော်ပြထားသည့် စာရွက်စာတမ်းများကို ပြန်လည်စစ်ဆေးခြင်း ပြုပါသည်။

၂။ ပူးတွဲဖော်ပြထားသည့် စီမံကိန်းဖော်ပြချက်များဖြင့် PRA tools များကို အသုံးပြုကာ ပူးတွဲဖော်ပြထားသည့် စီမံကိန်းများကို ပြန်လည်စစ်ဆေးခြင်း ပြုပါသည်။

၃။ ကျား/မကျားနှင့် ဆေးဖက်ဆိုင်ရာ ဆိုင်ရာ ဆိုင်ရာ - များစွာဖြင့် ရှေးဆိုင်ရာဆိုင်ရာ ကိစ္စများကို စစ်ဆေးခြင်း ပြုပါသည်။

၄။ ကျား/မကျားနှင့် ကျား/မကျား ကိုယ်စားပြုသူများ၏ ကျန်းမာရေးနှင့် ဆိုင်ရာဆိုင်ရာ များကို စစ်ဆေးခြင်း ပြုပါသည်။ ကျား/မကျားကို စစ်ဆေးခြင်း ပြုပါသည်။ ကျား/မကျားကို စစ်ဆေးခြင်း ပြုပါသည်။ ကျား/မကျားကို စစ်ဆေးခြင်း ပြုပါသည်။

၅။ ကျား/မကျား၏ အသေးစားနှင့် ကျား/မကျားကို စစ်ဆေးခြင်း ပြုပါသည်။ ကျား/မကျားကို စစ်ဆေးခြင်း ပြုပါသည်။ ကျား/မကျားကို စစ်ဆေးခြင်း ပြုပါသည်။

၆။ ကျား/မကျား၏ အသေးစားနှင့် ကျား/မကျားကို စစ်ဆေးခြင်း ပြုပါသည်။ ကျား/မကျားကို စစ်ဆေးခြင်း ပြုပါသည်။ ကျား/မကျားကို စစ်ဆေးခြင်း ပြုပါသည်။ ကျား/မကျားကို စစ်ဆေးခြင်း ပြုပါသည်။

မောင်စင်စင်

CF

နောက်ဆက်တွဲ(၄) ခြားနားသောအပိုင်းများအတွက် ဦးစားပေးပုံ ဖြိုးရေးလုပ်ငန်းစဉ် အနက်ချုပ်

မူရင်းသည်အား VPSIC တွင်ထားရှိရပါမည်။ အခြားဌာနများနှင့် ညှိနှိုင်းရန်အတွက် မိတ္တူအား TPIC သို့ပို့ရပါမည်။ MIS data အနေဖြင့် သွင်းရန် မလိုအပ်ပါ။

	အဆင့်	လုပ်ငန်း	မည်သည့်စားပေးလဲ	ကျေးဇူးတင်တာဝန်ပုံသွ (သို့) အုပ်စု	ပြင်ပမှမည်သည့် ထောက်ပံ့ မလဲ
အခြေခံအဆောက်အအုံ	၁	ကျွန်းဆက်ကွဲ ဖြေ ဘားပေါ်	<input checked="" type="checkbox"/> မ <input checked="" type="checkbox"/> ကျား		
	၂	ကွဲစီစဉ်-ကျွန်းဆက်	<input checked="" type="checkbox"/> မ <input checked="" type="checkbox"/> ကျား		
	၃	ဖွဲ့စည်း	<input checked="" type="checkbox"/> မ <input checked="" type="checkbox"/> ကျား		
	၄		<input type="checkbox"/> မ <input type="checkbox"/> ကျား		
	၅		<input type="checkbox"/> မ <input type="checkbox"/> ကျား		
အသားကုတ်ပေးရေး/စိတ်ပျက်ရေး	၁	အားပေးရေး	<input type="checkbox"/> မ <input checked="" type="checkbox"/> ကျား		
	၂	အားပေးရေး	<input checked="" type="checkbox"/> မ <input type="checkbox"/> ကျား		
	၃		<input type="checkbox"/> မ <input type="checkbox"/> ကျား		
	၄		<input type="checkbox"/> မ <input type="checkbox"/> ကျား		
	၅		<input type="checkbox"/> မ <input type="checkbox"/> ကျား		
ကျန်းမာရေးနှင့် အာဟာရ	၁	အားပေးရေး	<input checked="" type="checkbox"/> မ <input checked="" type="checkbox"/> ကျား		
	၂		<input type="checkbox"/> မ <input type="checkbox"/> ကျား		
	၃		<input type="checkbox"/> မ <input type="checkbox"/> ကျား		
	၄		<input type="checkbox"/> မ <input type="checkbox"/> ကျား		
	၅		<input type="checkbox"/> မ <input type="checkbox"/> ကျား		
ပညာရေး	၁	အားပေးရေး	<input checked="" type="checkbox"/> မ <input checked="" type="checkbox"/> ကျား		
	၂		<input type="checkbox"/> မ <input type="checkbox"/> ကျား		
	၃		<input type="checkbox"/> မ <input type="checkbox"/> ကျား		