

ပြည်ထောင်စုသမ္မတမြန်မာနိုင်ငံတော်အစိုးရ

စိုက်ပျိုးရေး၊ မွေးမြူရေးနှင့်ဆည်မြောင်းဝန်ကြီးဌာန

ကျေးလက်ဒေသဖွံ့ဖြိုးတိုးတက်ရေးဦးစီးဌာန

ပေါက်မြို့နယ်



လူထုဗဟိုပြုစီမံကိန်း

National Community Driven Development Project

ကျေးရွာဖွံ့ဖြိုးရေးအစီအစဉ် (တတိယနှစ်စက်ဝန်း)

Village Development Plan (VDP)

ပေါက်မြို့နယ်၊ ဇောင်းယားပင်အုပ်စု၊ ဇောင်းယားပင် ကျေးရွာ၊ ၂၀၁၈ ခုနှစ်

မာတိကာ

အကြောင်းအရာ	စာမျက်နှာ
၁။ မြို့နယ်ပြင်မြေပုံ	၃
၂။ အုပ်စုမြေပုံ`	၄
၃။ အုပ်စုတွင်ပါဝင်သောကျေးရွာများစာရင်း	၄
၄။ ကျေးရွာသမိုင်းကြောင်း(ကျေးရွာအခြေခံအချက်အလက်များ)	၅
၅။ လူထုပူးပေါင်းပါဝင်သော လူမှုဆန်းစစ်ခြင်းနှင့်အကဲဖြတ်ခြင်းလုပ်ငန်းစဉ် (PSA/PRA) အကျဉ်းချုပ်ဇယား	၆
၆။ လူမှုရေး နှင့် အရင်းအမြစ်ပြင်မြေပုံ	၇
၇။ လူမှုရေး နှင့် အရင်းအမြစ်ပြင်မြေပုံသုံးသပ်ချက်	၈
၈။ ဥစ္စာနေကြွယ်ဝမှုအဆင့် သတ်မှတ်ချက်ပြပုံ	၉
၉။ ဥစ္စာနေကြွယ်ဝမှုအဆင့်သတ်မှတ်ချက်ဇယားသုံးသပ်ချက်	၉
၁၀။ အရင်းအမြစ် အသုံးပြုမှုနှင့်ထိန်းချုပ်မှု	၁၀
၁၁။ အရင်းအမြစ် အသုံးပြုမှုနှင့်ထိန်းချုပ်မှု သုံးသပ်ချက်	၁၀
၁၂။ ရာသီခွင်ပြဇယား	၁၁
၁၃။ ရာသီခွင်ပြဇယားသုံးသပ်ချက်	၁၁
၁၄။ ပင့်ကူအိမ်ပြပုံ (ကျား၊မ)	၁၂
၁၅။ ပင့်ကူအိမ်သုံးသပ်ချက် (ကျား၊မ)	၁၃
၁၆။ အဖွဲ့အစည်းချိတ်ဆက်မှုပြပုံ	၁၄
၁၇။ အဖွဲ့အစည်းချိတ်ဆက်မှုပြပုံသုံးသပ်ချက်	၁၄
၁၈။ အမျိုးသမီး အမျိုးသားများ၏အခက်အခဲပြဿနာများ	၁၅
၁၉။ အမျိုးသမီး အမျိုးသားများ၏ မျှော်မှန်းချက်များ	၁၆
၂၀။ ဦးစားပေးလုပ်ငန်းများရွေးချယ်ခြင်းဇယား	၁၇
၂၁။ ကော်မတီဝင်များစာရင်း	၁၈
၂၂။ ကျေးရွာအချက်အလက်များ (ပုံစံ-၁)	၁၉
၂၃။ စီမံကိန်းအချိန်ဇယား (ပုံစံ-၂)	၂၈
၂၄။ ကျေးရွာဖွံ့ဖြိုးရေးဦးစားပေးအစီအစဉ် (ပုံစံ-၃)	၃၁
၂၅။ ကျေးရွာအုပ်စုစီမံကိန်းလုပ်ငန်းခွဲရွေးချယ်ခြင်း (ပုံစံ-၄)	၄၃
၂၆။ အစည်းအဝေးမှတ်တမ်းများ	၄၄
၂၇။ ကဏ္ဍအလိုက်ဦးစားပေးဖွံ့ဖြိုးရေးလုပ်ငန်းစဉ်များ	၄၈
၂၈။ ကျေးရွာဖွံ့ဖြိုးရေးအစီအစဉ်ဆောင်ရွက်မှုမှတ်တမ်းဇယား	၄၉

CLUSTERS MAP OF NCDDP PROJECT OF PAUK TOWNSHIP

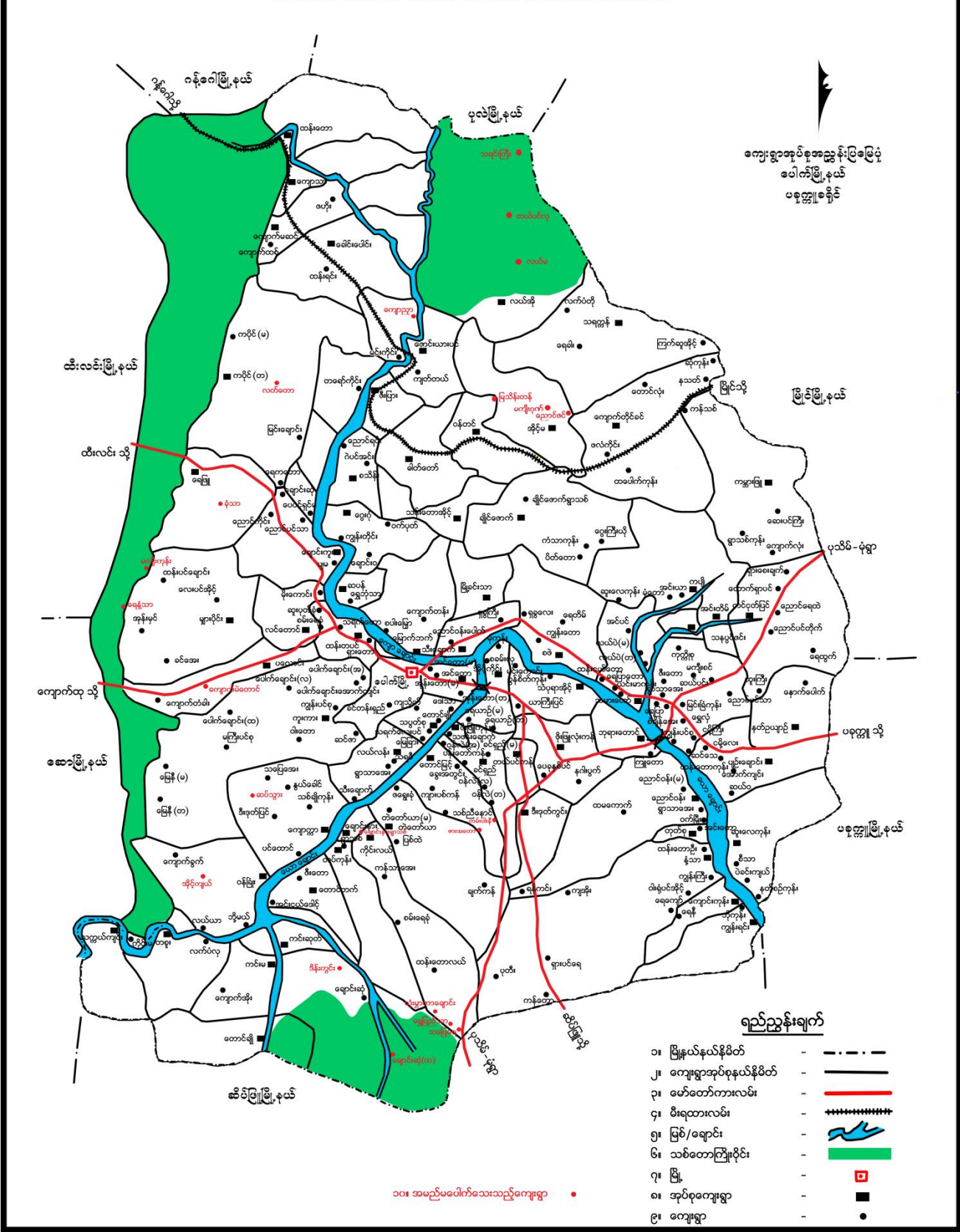

၂။ ကျေးရွာအုပ်စုမြေပုံ



၃။ အုပ်စုတွင်ပါဝင်သောကျေးရွာစာရင်း

- (၁) ဇောင်းယားပင်
- (၂) မင်းကိုင်း
- (၃) ကျပ်တယ်
- (၄) ကျေးညှာ

၅။ လူထုပူးပေါင်းပါဝင်သော လူမှုဆန်းစစ်ခြင်းနှင့်အကဲဖြတ်ခြင်းလုပ်ငန်းစဉ် (PSA/PRA)အကျဉ်းချုပ်ဇယား

ကျော်ဇောမြို့နယ်၊ နေရာဇာတိဇယား

စဉ်	အကြောင်းအရာ	ရက်စွဲ	ဦးတည်အုပ်စု	တက်ရောက်သူ			အဓိကဆွေးနွေးချက်များ
				ကျား	မ	ပေါင်း	
၁။	လူမှုရေးနှင့် အရင်းမြစ်ပြုမြေပုံ	1 10 ၇၀၁၆	ရပ်မိရပ်ဖများ၊ချမ်းသာ၊ အလယ်အလတ်၊ နွမ်းပါး၊ လူငယ်အုပ်စုများ	30	58	88	ကျေးရွာရှိအထင် ကရနောများ၊ အိမ်၊ ကျောင်း၊ ဘုန်းကြီးကျောင်း၊ စေတီ၊ လမ်း၊ လယ်ယာ၊ ချောင်း
၂။	ရာသီခွင်ပြဇယား	1 10 ၇၀၁၆	ရပ်မိရပ်ဖများ၊ချမ်းသာ၊ အလယ်အလတ်၊ နွမ်းပါး၊ လူငယ်အုပ်စုများ	30	58	88	စိုက်ပျိုးရေး၊ ပွဲတော်၊ ရေရရှိမှု၊ လမ်းပန်းဆက်သွယ်ရေး၊ ရာသီဥတု၊ ဝင်ငွေထွက်ငွေ၊ ကျန်းမာရေး
၃။	ဥစ္စာဓနကြွယ်ဝမှု အဆင့် သတ်မှတ်ချက်	1 10 ၇၀၁၆	ရပ်မိရပ်ဖများ၊ချမ်းသာ၊ အလယ်အလတ်၊ နွမ်းပါး၊ လူငယ်အုပ်စုများ	30	58	88	ကျေးရွာအတွင်းရှိ လူထု၏ ကွဲပြားခြားနားသော ပိုင်ဆိုင်မှုများ
၄။	ပိုင်ဆိုင်မှုသုံးသပ်ခြင်း	1 10 ၇၀၁၆	ရပ်မိရပ်ဖများ၊ချမ်းသာ၊ အလယ်အလတ်၊ နွမ်းပါး၊ လူငယ်အုပ်စုများ	30	58	88	အမျိုးသား၊ အမျိုးသမီး ပိုင်ဆိုင်ပြီး ထိန်းချုပ်မှု ကွဲပြားပုံ
၅။	ပင့်ကူအိမ်သုံးသပ်ခြင်း	1 10 ၇၀၁၆	ရပ်မိရပ်ဖများ၊ချမ်းသာ၊ အလယ်အလတ်၊ နွမ်းပါး၊ လူငယ်အုပ်စုများ	30	58	88	အမျိုးသား၊အမျိုးသမီး တန်းတူအခွင့်အရေး ရရှိခြင်းနှင့် မရရှိခြင်း အကြောင်းတရားများ
၆။	စင်းပုံစံ	1 10 ၇၀၁၆	ရပ်မိရပ်ဖများ၊ချမ်းသာ၊ အလယ်အလတ်၊ နွမ်းပါး၊ လူငယ်အုပ်စုများ	30	58	88	ကျေးရွာအတွင်းရှိ အဖွဲ့အစည်းများ အချင်းချင်းချိတ်ဆက်ပုံစံ၊ အဖွဲ့အစည်းများ၏ အဖွဲ့အစည်းများ

ပေါက်မြို့နယ်၊ ရောင်းယာပင်ကုလု မြို့နယ်နှင့်
အရင်းမြစ်ပြု ပြုပြင်ဆင် ဆွေးနွေးဆန်းစစ်ခြင်း

- ၁။ လယ်ယာနှင့် ရောင်းသီးနှံ ကြားသွန်
အာလူး အဓိက စိုက်ပျိုးပါသည်။
- ၂။ ရေနှင့်သဲ ကျောက် ပေါ့များပါ
သည်။
- ၃။ လွန်ခဲ့သော ၅၇ နှစ်ခန့်က သစ်ဝါးများ
စွာရှိပါသည်။
- ၄။ ကျေးဇူးလူထု အနေဖြင့် အတူတကွ
စုပေါင်းနေထိုင်ပါသည်။
- ၅။ ပြောင်းရွှေ့နေထိုင်မှု မရှိပါ။

၈။ ဥစ္စာနေကြွယ်ဝမှုအဆင့် သတ်မှတ်ချက်ပြပုံ

**ပေါက်ဖွံ့နှယ်၊ ကောင်းယားပင်စုပုံရ၊ ကောင်းယားပင်ရွာ၊
ဥစ္စာနေကြွယ်ဝမှုဖြေယား**

အဆင့်	သတ်မှတ်ချက်အညွှန်း	ပိုင်ဆိုင်မှု အရေအတွက်	အခြေနှုန်း
ချမ်းသာ	ပျဉ်ဆောင်၊ ပျဉ်ခင်း၊ ကား၊ ဝတ္တု စက်၊ တေတေစက် လက်ပံ (၃) ခု	၂၀	၁၇.၈၅
အလယ် ကလယ်	ဝါး၊ ခိတ်၊ ထူကုကာ၊ ဆိုင်လယ် PSI / ဇား၊ တစ်နှင်း	၄၉	၄၃.၇၈
ဆင်းရဲ	ဝါး၊ ခိတ်၊ ဝါးကပ်ဖိုး၊ ဝါးကပ် ကာ၊ (၃) ပင် ခိတ်၊ ချား၊ ဆိုး	၃၀	၂၆.၇၈
အလွန်ဆင်းရဲ	ဝါး၊ ခိတ်၊ ဝါးကပ်ဖိုး၊ ဝါးကပ်ကာ ၃ ပင် ခိတ်၊ လက်လှုပ်လက်စား	၁၃	၁၁.၆၂
ခုခံပေါင်း		၁၁၂	၁၀၀%

၉။ ဥစ္စာနေကြွယ်ဝမှုအဆင့် သတ်မှတ်ချက်အလားသုံးသပ်ချက်

**ဥစ္စာနေကြွယ်ဝမှု ဆွေးနွေးခြင်းနှင့်
ဆန်းစစ်ခြင်း ကောင်းယားပင်ရွာ**

- ၁။ ခိတ်ခြေ ၁၀၈ ခိတ်ရှိပါသည်
- ၁) ကော်၊ ရွာတွင် ဆင်းရဲ၊ ချစ်သာ ခွဲခြား၊ ခေဖ်ပါ၊ မတူဝ
ကွန် ဖွဲ့စည်းပါသည်။
- ၂) ဆင်းရဲ ခွဲခြားပါ သူတွေမှာ ဝင်ငွေ မရှိ / မလုပ်ကိုင်
ရှားပါ။ ဆင်းရဲ / ခွဲခြားပါ ခိတ်ခြေ ၈၂ ခိတ်ရှိပါ
သည်။
- ၃) ချမ်းသာသူတွေမှာ ဆင်းရဲ ခွဲခြားပါ သူတွေကို ခွဲခြား
ခွဲခြားလျက် လုပ်ငန်း တွေမှာ ပါဝင် လုပ်ကိုင် စီးပွား ပါ မည်။
- ၄) လက်လှုပ် ချမ်းသာမှု ဖြစ် ဆင်းရဲ ခွဲခြားပါ သူတွေကို
ခွဲခြား စေပါသည်။

၁၂။ ရာသီခွင်ပြဇယား

အကြောင်းအရာ	ပေါက်ပြူးနယ်၊ ရောင်းယားပင်အုပ်စု ရောင်းယားမကျော့ ရာသီခွင်ပြဇယား											
	ဇူလိုင်	ဇူလိုင်	ဇူလိုင်	ဇူလိုင်	ဇူလိုင်	ဇူလိုင်	ဇူလိုင်	ဇူလိုင်	ဇူလိုင်	ဇူလိုင်	ဇူလိုင်	ဇူလိုင်
လက်ဖက်ရည်	///	///	///	///	///	///	///	///	///	///	///	///
ရေအပူချိန်	☀	☀	☀	☁	☁	☁	☁	☁	☁	☁	☁	☀
ရေအပူချိန်	///	///	///	///	///	///	///	///	///	///	///	///
အပူချိန်	///	///	///	///	///	///	///	///	///	///	///	///
အပူချိန်	///	///	///	///	///	///	///	///	///	///	///	///
အပူချိန်	///	///	///	///	///	///	///	///	///	///	///	///
အပူချိန်	///	///	///	///	///	///	///	///	///	///	///	///
အပူချိန်	///	///	///	///	///	///	///	///	///	///	///	///

၁၃။ ရာသီခွင်ပြဇယားသုံးသပ်ချက်

ရာသီခွင်ပြဇယားနှင့် ဆွေးနွေး ဖြစ်ပွားသည့် စစ်ဆေး ရောင်းယားပင်ဌာန

၁။ ချိုင့်ပျက်မှုများကို စာတမ်းလုပ်ဆောင်ပါသည်။

၂။ နိမ့်ထောင့် (၆၀) မျက်နှာချင်းကို လုပ်ဆောင်ပါသည်။

၃။ အပူချိန် သီးခြားစီ စာတမ်းလုပ်ဆောင်ပါသည်။

၄။ ချိုင့်ပျက်မှုများကို စာတမ်းလုပ်ဆောင်ပါသည်။

၅။ စာတမ်းလုပ်ဆောင်မှုများကို မလုပ်ဆောင်နိုင်သောအခါ ခြုံငုံ လုပ်ဆောင်မှုကို လုပ်ဆောင်ပါသည်။

၆။ ၀၆ ဇွန်လ ၁၀ ရက်နေ့ များသည် လက်ဖက်ရည် ၁၀၀ မျက်နှာချင်း၊ ၁ မျက်နှာ သို့မဟုတ် လုပ်ဆောင်မှုများကို လုပ်ဆောင်ပါသည်။

၇။ လုပ်ဆောင်မှုများကို စာတမ်းလုပ်ဆောင်မှုများကို ၀၆ ဇွန်လ ၁၀ ရက်နေ့ မျက်နှာချင်း (၁၅၀၀) ရှိပါသည်။

၈။ စာတမ်းလုပ်ဆောင်မှုများကို ၀၆ ဇွန်လ ၁၀ ရက်နေ့ မျက်နှာချင်း စာတမ်းလုပ်ဆောင်မှုများကို စာတမ်းလုပ်ဆောင်ပါသည်။

၉။ အထက်ဖွဲ့ဝင်များကို ၀၆ ဇွန်လ ၁၀ ရက်နေ့ မျက်နှာချင်း စာတမ်းလုပ်ဆောင်မှုများကို စာတမ်းလုပ်ဆောင်ပါသည်။

၁၀။ အပူချိန် သီးခြားစီ များကို စာတမ်းလုပ်ဆောင်မှုများကို ၀၆ ဇွန်လ ၁၀ ရက်နေ့ မျက်နှာချင်း စာတမ်းလုပ်ဆောင်ပါသည်။

၁၁။ အပူချိန် သီးခြားစီ များကို စာတမ်းလုပ်ဆောင်မှုများကို စာတမ်းလုပ်ဆောင်ပါသည်။

၁၂။ အပူချိန် သီးခြားစီ များကို စာတမ်းလုပ်ဆောင်မှုများကို စာတမ်းလုပ်ဆောင်ပါသည်။

၁၄။ ပင့်ကူအိမ်ပြပုံ (ကျား၊မ)

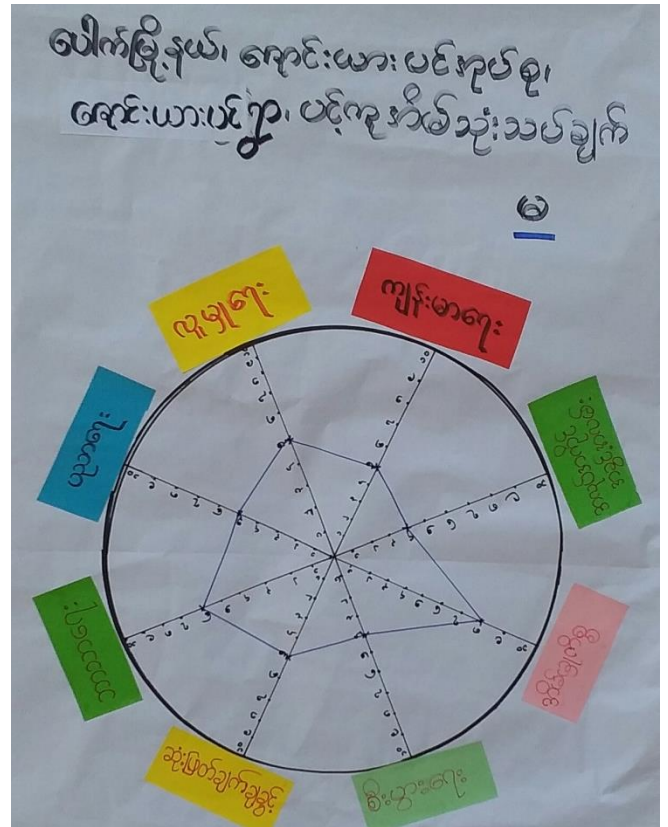
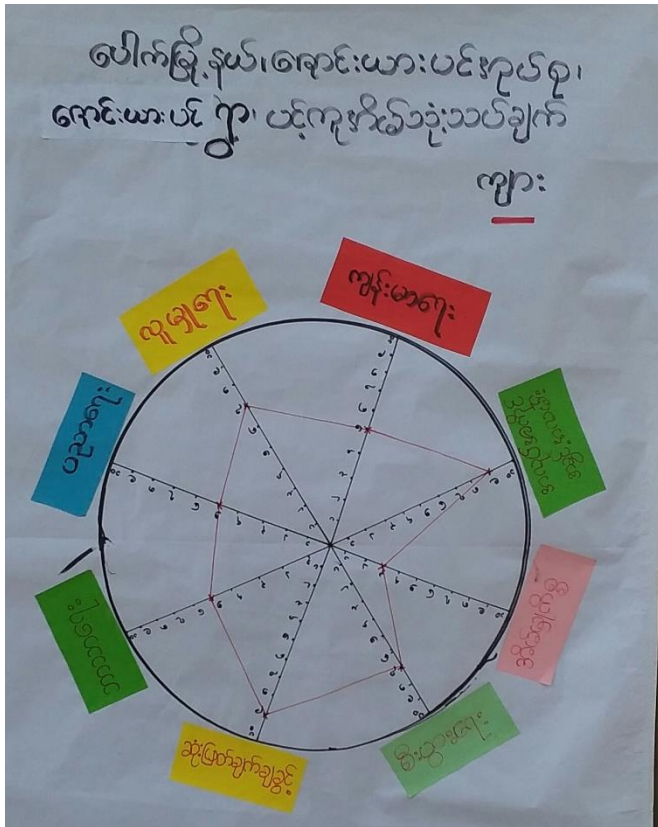

ပင့်ကူအိမ်ပုံစံ ဆွေးနွေးခြင်းနှင့် ဆန်းစစ်ခြင်း ရောင်းပားပင်ရွာ

- ၁။ ရှေးဂိုဏ်း အဝတ် အလှူအကူ ကျား / မရွာခြားထား ခြင်းကြောင့် ဖြစ်ပါသည်။
- ၂။ ဘိုး ဘွား မိဘ ဆုံး မသွန်သင် ယူအောင်ကျောရေ ဖတ်ခြင်း ကြောင့် ဖြစ်ပါသည်။
- ၃။ မိန်းကလေးများ ဆုံး ဖြစ်စေရန် ရည်ရွယ်ခြင်း ကြောင့် ဖြစ်ပါသည်။
- ၄။ အမျိုးသားများက အမျိုးသမီးများကို အသိအမှတ်ပြု လုပ် ကိုင် ဆောင်ရွက် သင့် ပါသည်။

၁၆။ အဖွဲ့အစည်းချိတ်ဆက်မှုပြပုံ

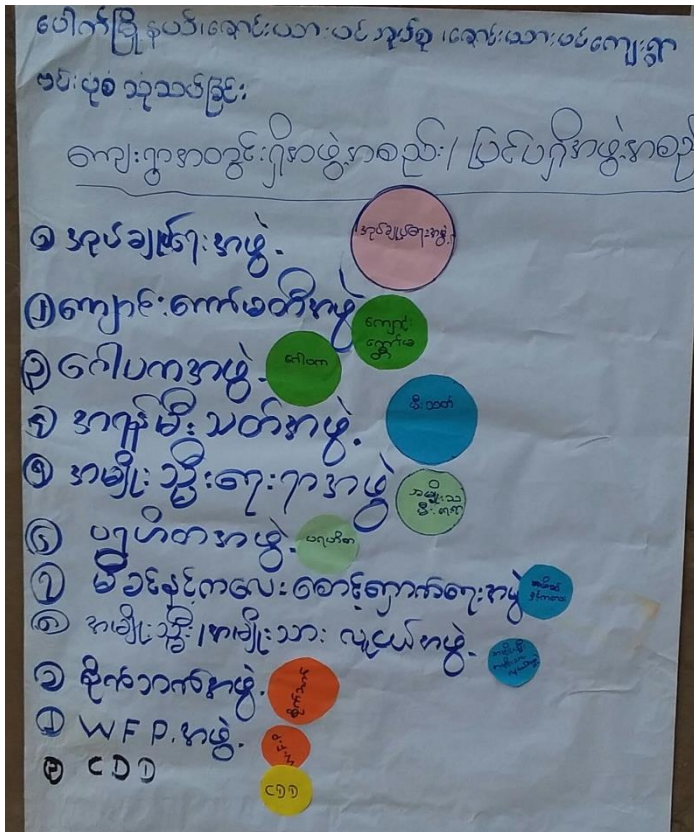

၁၇။ အဖွဲ့အစည်းချိတ်ဆက်မှုပြပုံသုံးသပ်ချက်

ဗဟိုဌာနသစ်ကြီး ဆွေးနွေးခြင်းနှင့် ဆန်းစစ်ခြင်း
 ရောင်းယားပင်ရွာ

- ၁။ အုပ်ချုပ်ရေး
- ၂။ ကျောင်း
- ၃။ ဂေါပက
- ၄။ အရက်မီး
- ၅။ အမျိုးသမီး
- ၆။ ပျက်စီးမှု
- ၇။ မိသားစုကလေး
- ၈။ အမျိုးသမီး / အမျိုးသား
- ၉။ ဆိုက်ဘက်
- ၁၀။ WFP အဖွဲ့

၂။ - အုပ်ချုပ်ရေး အဖွဲ့ + ဂေါပက အဖွဲ့ ၊ ကျေးရွာ အဖွဲ့ ဖြစ် ရေး ၊ အာသာရေး လုပ်ကိုင် ဖြစ် သည် ။

၃။ - ဝိုင်းရင်း သား လူငယ် မိ ဖွဲ့ ဖြစ် ။

၄။ - အုပ်ချုပ်ရေး အဖွဲ့ သည် အဓိက အခန်း က ဝင် ဝင် ဖြစ် ဖြစ် ။

၅။ - ကျေးရွာ အုပ်ချုပ်ရေး ဝင် ဝင် သည် အဓိက ဖြစ် ဖြစ် ။

၆။ - WFP အဖွဲ့ များ ဖြစ် ချိတ်ဆက်မှု နား ကောင်း ဖြစ် သည်

၁၈။ အမျိုးသမီး၊ အမျိုးသားများ၏အခက်အခဲပြဿနာများ

မ ရောင်း၊ ယား၊ ပင်ကျေးရွာ
အခက်အခဲ၊ ပြဿနာ၊ အတားအဆီးများ

- ၁/ ဂွင်း ဗွတ် ထူ ဘောလော့စ်၊ လမ်းခက်ခဲ ဂွီ ဘောလော့စ်
- ၂/ စာ သင်ကြားရေး ဝန်းတိုက် ခက်ခဲ ဂွီ ဘောလော့စ်
- ၃/ ဆေး ဝန်း နာ ခက်ခဲ ဂွီ ဘောလော့စ်
- ၄/ မီး အခက် ခဲ ဂွီ ဘောလော့စ်
- ၅/ စာ သင်ကြားရေး ရေ ခက်ခဲ ဘောလော့စ်
- ၆/ ကျောင်း စာ တား ခက်ခဲ ဘောလော့စ်
- ၇/ စာ ဖြန့် ချိန် ခက်ခဲ ဘောလော့စ်
- ၈/ ဦးစီးချုပ်ရေး ဝန်ထမ်းများ အခက်ခဲ ရှိ အား မြှင့်တင်
- ၉/ စာသင်ကျောင်း - ဆက်၊ ဆက်၊ ဂွီ ဘောလော့စ် ဘောလော့စ် ဘောလော့စ်

က ရောင်း၊ ယား၊ ပင်ကျေးရွာ
အခက်အခဲ၊ ပြဿနာ၊ အတားအဆီးများ

- ၁။ မီးကနိတ်တွင် လမ်းများ ပျက်စီး၍ သွားလာရေး ခက်ခဲပါသည်
- ၂။ ကျမ်းမာရေး ဆေးပေးခန်း မရှိသောကြောင့် ကျမ်းမာရေး နာတွက် ခက်ခဲပါသည်။
- ၃။ ပညာရေး နာတွက် ကျောင်း အဆောက်အအုံ မပြုလုပ်ပါသဖြင့် ကလေးတွေ ပညာသင်ကြားရာတွင် ခက်ခဲပါသည်။
- ၄။ ဂျာနယ်စီ မရှိသောကြောင့် ကလေးများ စာကြည့်ရာတွင် အခက်ခဲပါသည်။
- ၅။ စိုက်ပျိုးရေး နာတွက် ဆည် မြောင်း မရှိသောကြောင့် တောင်သူများ ခက်ခဲပါသည်။
- ၆။ စိုက်ပျိုးရေး နည်းပညာ မရှိသောကြောင့် အခက်ခဲပါသည်။

၁၉။ အမျိုးသမီး၊ အမျိုးသားများ၏ မျှော်မှန်းချက်များ

ရောင်းယာ:ပင်ကျေးရွာ (၆)

ရောင် (၅)နှစ်တွင်ဖြစ်ပေါ်လာမည့် မျှော်မှန်းချက်

- ၁။ လူ: ကောင်းလာ မည် ဟု မျှော်လင့် ပါသည်။
- ၂။ စားနပ်ရိက္ခာ: အဓာတ်အား ပိုမို ပါသည်။
- ၃။ အေးအေး: ပြုမည်ဟု မျှော်လင့် ပါသည်။
- ၄။ မြစ်ဖွဲ့ စစ်ပြီး အလေး: ရောင်း ပြုမည် ဟု မျှော်လင့် ပါသည်။
- ၅။ စားနပ်ရိက္ခာ: စာတွင်း ရေ ကောင်းလာ ပြုမည် ဟု မျှော်လင့် ပါသည်။
- ၆။ မြစ်ဖွဲ့ စစ်ပြီး အလေး: အထူး စားနပ် ရောင်း ပြုမည် ဟု မျှော်လင့် ပါသည်။
- ၇။ စားနပ်ရိက္ခာ: ပိုမို ပါသည်။
- ၈။ အေးအေး: ပြုမည် ဟု မျှော်လင့် ပါသည်။
- ၉။ စားနပ်ရိက္ခာ: ပိုမို ပါသည်။
- ၁၀။ အေးအေး: ပြုမည် ဟု မျှော်လင့် ပါသည်။

ရောင်းယာ:ပင်ကျေးရွာ (က)

ရောင် (၅)နှစ်တွင်ဖြစ်ပေါ်လာမည့် မျှော်မှန်းချက်များ

- ၁။ လူ: များ ကောင်းမွန်လာသောကြောင့် ရာသီမရွေး သွားလာရေး အဆင်ပြေနေပါပြီ။
- ၂။ ကျမ်းစာရေး ဆေးပေးခန်း ပြုသောကြောင့် ကျမ်းစာရေး အတွက် အဆင်ပြေနေပါပြီ။
- ၃။ ကျေး: ဆောင်များ ဆောက်လုပ်ပြီးသော ကြောင့် ကလေးများ ပညာ သင်ကြား ရတွင် အဆင်ပြေနေပါပြီ။
- ၄။ ကျွတ်စားစီး ပြုသောကြောင့် ကလေးများ စာကြည့် ရတွင် အဆင်ပြေနေပါပြီ။
- ၅။ ဆည်မြောင်း များ ဆောက်လုပ်ပြီးသော ကြောင့် စိုက်ပျိုးရေး အတွက် အဆင်ပြေနေပါပြီ။
- ၆။ စိုက်ပျိုးရေး နည်းပညာ များ ပြုလာ သောကြောင့် စိုက်ပျိုးရေး အတွက် အဆင်ပြေနေပါပြီ။

ပေါက်ဖြူ နယ်၊ ကောင်ယာပင် အုပ်စု၊ ကောင်ယာပင်ရွာ		
ဖွံ့ဖြိုးရေးလုပ်ငန်း စဉ်များ		
၃	ရွာတွင်းလမ်း ပြုပြင်ခြင်း လုပ်ငန်း (က+မ)	၂၀
၂	ဆေးဆိုင် စာညွှန်အောက်ခြင်း လုပ်ငန်း (က+မ)	၄၆
၈	လျှပ်စစ်ဖိလင်းရေး (ဆွိုလာ) (က+မ)	၀
၁	စာသင်ကျောင်း စာညွှန်အောက်ခြင်း (က+မ)	၁၅၃
၇	စိုက်ပျိုးရေး နည်းပညာ	၈ ၀
၄	ကျောင်းခြံ စည်စိုက် လုပ်ငန်း	၆ ၁၉
၆	တံတား စာညွှန်အောက်ခြင်း	၆ ၁
၅	ပညာရေး ဝန်ထမ်း	၆ ၁၁

၂၁။ ကော်မတီဝင်များစာရင်း

ပေါက်မြို့နယ်၊ လူထုစာပေဌာန၊ ဒုတိယနှစ်စက်ဝန်း
စေတနာ့ဝန်ထမ်း: ...အခြားအဖွဲ့ဝင်များစာရင်း

စဉ်	အမည်	ရာထူး/တာဝန်	ကျား/မ	အသက်	လူမျိုး	ဖုန်းနံပါတ်	ဝင်ရောက်သည့်ခုနှစ်	ပညာအရည်အချင်း	မှတ်ချက်
၀	ဦးမြင့်လွင်	စီစဉ်ရေးရာဌာန	ကျား	47	ဗမာ	၀၉-၇၅၇,၃၉၀,၇၇၉	၂၀၁၇	ဘလယ်တန်း	
၁	ဒေါ်တင်နွယ်ဦး	စီစဉ်ရေးရာဌာန	မ	၃၈	ဗမာ	၀၉-၈၉၆,၄၄၉,၇၁၆	၂၀၁၇	ကထက်တန်း	
၂	ဦးကျော်လင်းကျော်	ဝယ်ယူရေး (ဥက္ကဋ္ဌ)	ကျား	၃၆	ဗမာ	၀၉-	၂၀၁၈	ဘလယ်တန်း	
၃	ဒေါ်မာမာ	ဝယ်ယူရေး (ကန့်သတ်)	မ	၂၄	ဗမာ	၀၉-၈၉၈,၄၄၉,၇၁၆	၂၀၁၈	မူလတန်း	၁၆
၄	ဦးကျော်မိုးကျော်	ဝယ်ယူရေး (")	ကျား	၃၀	ဗမာ	၀၉-၄၀၂,၉၄၂,၅၀၉	၂၀၁၈	မူလတန်း	
၅	ဒေါ်ခင်အေးမြင့်	လုပ်ငန်းလုပ်ထုတ် (ဥက္ကဋ္ဌ)	မ	၄၂	ဗမာ	၀၉-၄၅၂,၅၅၀,၈၅၄	၂၀၁၈	မူလတန်း	၁၆
၆	ဒေါ်ဖြူလွင်	လုပ်ငန်းလုပ်ထုတ် (ကန့်သတ်)	မ	၃၅	ဗမာ	၀၉-၄၀၂,၃၇၅,၉၃၆	၂၀၁၈	မူလတန်း	၁၆
၇	ဦးကျော်ကျော်	လုပ်ငန်းလုပ်ထုတ် (ကန့်သတ်)	ကျား	၂၈	ဗမာ	၀၉-၄၅၇,၉၇၇,၀၆၅	၂၀၁၈	မူလတန်း	၁၆
၈	ဦးကျော်စိန်	စာအုပ်ကြီးကြပ် (ကန့်သတ်)	ကျား	၃၈	ဗမာ	၀၉-၄၂၇,၀၇၂,၂၃၆	၂၀၁၈	မူလတန်း	၁၆
၉	ဦးလင်းလင်းမိုး	စာအုပ်ကြီးကြပ် (ကန့်သတ်)	မ	၂၁	ဗမာ	၀၉-၄၄၂,၄၆၆,၀၈၈	၂၀၁၈	မူလတန်း	၁၆
၁၀	ဒေါ်အေးအေး	စာအုပ်ကြီးကြပ် (ဥက္ကဋ္ဌ)	မ	၅၀	ဗမာ	၀၉-၄၅၇,၄၂၉,၂၀၉	၂၀၁၈	မူလတန်း	
၁၁	ဒေါ်အေးအေး	စာအုပ်ကြီးကြပ်	မ	၅၁	ဗမာ	၀၉-၂၅၆,၃၇၉,၈၄၂	၂၀၁၇	မူလတန်း	
၁၂	ဦးမိုးလွင်	ကျေးဇူးတော်စာအုပ်	ကျား	၂၅	ဗမာ	၀၉-၄၅၅,၄၄၇,၂၈၄	၂၀၁၈	မူလတန်း	၁၆
၁၃	ဒေါ်ခင်ခင်	ကျေးဇူးတော်စာအုပ်	မ	၃၉	ဗမာ	၀၉-၄၅၄,၆၃၂,၆၅၂	၂၀၁၇	ကထက်တန်း	
၁၄	ဦးကျော်စိန်	စာအုပ်ကြီးကြပ် (ဥက္ကဋ္ဌ)	ကျား	၅၂	ဗမာ	၀၉-	၂၀၁၇	ဘလယ်တန်း	
၁၅	ဒေါ်မာမာ	စာအုပ်ကြီးကြပ်	မ	၅၇	ဗမာ	၀၉-၄၅၄,၆၃၂,၆၅၂	၂၀၁၈	မူလတန်း	၁၆
၁၆									
၁၇									
၁၈									
၁၉									
၂၀									

၂၂။ ကျေးရွာအချက်အလက်များ (ပုံစံ-၁)

ကျေးရွာအချက်အလက်များ (ပထမနှစ်စက်ဝန်း)

ပုံစံ - ၈ - ၁ ကျေးရွာအခြေခံအချက်အလက်များ (Form PC 1)

ပုံစံ - ၈ - ၁ ကျေးရွာအခြေခံအချက်အလက်များ (Form PC 1)

လက်ညှိုးမှတ်၊ ကျေးရွာတစ်ရွာသို့ ပထမဆုံးပိတ်ဆက်ခံရ သွားရောက်သောအခါ လူထုစည်းရုံးရေးအဖွဲ့သည် ကျေးရွာ ဝေါင်းစည်းများအား ကျေးရွာအချက်အလက်များကို စေတနာ့ရပ်တန့် တောင်းခံရသည်။ ဤအချက်အလက်များကို စီမံကိန်း ပိတ်ဆက်အစည်းအဝေးတိုင်ပင်တောင်းခံရသည်။ စီမံကိန်းပိတ်ဆက်အစည်းအဝေးတွင် လူထုစည်းရုံးရေးအဖွဲ့သည် ဤအချက်အလက် များအား စစ်ဆေးပြီး မှန်ကန်စေအောင်ပြုလုပ်ရသည်။ ငြိမ်နက်တွင် လူထုစည်းရုံးရေးအဖွဲ့မှ တောင်းခံချက်အလက်အသို့ Tablets မှ တဆင့် ပြည့်သွင်းရသည်။

ကျေးရွာဝေါင်းစည်းအမည် ဦးကျမောင်	ကျေးရွာဝေါင်းစည်း၏ ဝန်နံပါတ် ၀၅-၄၅၅ ၄၄၇ ၂၆၆	လူထုစည်းရုံးရေးအဖွဲ့၏ အမည် ဦးကျမောင်
ပြည်နယ်တိုင်အသံကြီး မလေး	မြို့နယ် ပေါက်	ကျေးရွာအုပ်စု ကျေးလင်းသာပင်
	ကျေးရွာအုပ်စု ကျေးလင်းသာပင်	ကျေးရွာ ကျေးလင်းသာပင်

က။ လူဦးရေ

လူဦးရေ	အိမ်ထောင်စုအရေအတွက်	ကိုးကွယ်သည့်ဘာသာ	အိမ်ထောင်စုအရေအတွက်
လူဦးရေ (၁) - ၆၆၇	၁၀၈	ဘာသာ (၁) - ၄၆	၁၀၈
လူဦးရေ (၂) -		ဘာသာ (၂) -	
လူဦးရေ (၃) -		ဘာသာ (၃) -	
လူဦးရေစရာ -		ဘာသာစရာ -	
အခြား	အရေအတွက်		
မသန်စွမ်းသူများ	၅		
သက်ကြီးရွယ်အိုများ (၆၅ နှစ် နှင့် အထက်)	၂		
စစ်ဘေးရှောင်			

	အမျိုးသား (အရေအတွက်)	အမျိုးသမီး (အရေအတွက်)
လူဦးရေ		
လူဦးရေ (၁) - ၆၆၇	၂၅၆	၂၅၆
လူဦးရေ (၂) -		
လူဦးရေ (၃) -		
အခြား		
အိမ်ထောင်စုဦးစီး	၁၀၃	၅

(၈) ဝန်ထမ်းအဖွဲ့

(၁) ဤကော်မရှင်ဖွဲ့စည်းမှုနှင့် ပတ်သက်သည့် အချက်အလက်များကို ဝန်ထမ်းများအား ဝန်ထမ်းပညာပေးသင်တန်းပေးသနည်း? ဝိုင်-၁- / ၁၁၁

(၂) ဤကော်မရှင်ဖွဲ့စည်းမှုနှင့် ပတ်သက်သည့် အချက်အလက်များကို သွားလာရာတွင် ကြာမြင့်သည့်အချိန်

ပြောဆိုသော အချက်အလက်များကို ဝိုင်-၁-၁၀၀- ဝန်ထမ်း/ ဝန်ထမ်းဆိုင်ကမ်း/ ခြေလှမ်း/ လမ်း/ ဝန်ထမ်းဘုတ်/ အခြား _____

ဝိုင်-၁-၁၀၀- ဝန်ထမ်း/ ဝန်ထမ်းဆိုင်ကမ်း/ ခြေလှမ်း/ လမ်း/ ဝန်ထမ်းဘုတ်/ အခြား _____

(၉) ဝန်ထမ်းအဖွဲ့အစည်း၏ သဘာဝအခြေအနေအထား

ဤကော်မရှင်ဖွဲ့စည်းမှုတွင် ဝန်ထမ်းအဖွဲ့အစည်း၏ သဘာဝအခြေအနေအထားကို ဝိုင်-၁-၁၀၀- ဝန်ထမ်း/ ဝန်ထမ်းဆိုင်ကမ်း/ ခြေလှမ်း/ လမ်း/ ဝန်ထမ်းဘုတ်/ အခြား _____

မရှိပါ ရှိပါသည် ဝိုင်-၁-၁၀၀- ဝန်ထမ်း/ ဝန်ထမ်းဆိုင်ကမ်း/ ခြေလှမ်း/ လမ်း/ ဝန်ထမ်းဘုတ်/ အခြား _____

(၁၀) ကော်မရှင်ဖွဲ့စည်းရေးအဖွဲ့အစည်းများ

လူထုဝန်ထမ်းများအား ဤကော်မရှင်ဖွဲ့စည်းမှုတွင် ကော်မရှင်ဖွဲ့စည်းရေးအဖွဲ့အစည်း အဖွဲ့ဝင် (သို့) ဝန်ထမ်းအဖွဲ့အစည်း (သို့) ဝန်ထမ်းအဖွဲ့အစည်းများ ဝိုင်-၁-၁၀၀- ဝန်ထမ်း/ ဝန်ထမ်းဆိုင်ကမ်း/ ခြေလှမ်း/ လမ်း/ ဝန်ထမ်းဘုတ်/ အခြား _____

(၁) လူထုဝန်ထမ်းများ ဝိုင်-၁-၁၀၀- ဝန်ထမ်း/ ဝန်ထမ်းဆိုင်ကမ်း/ ခြေလှမ်း/ လမ်း/ ဝန်ထမ်းဘုတ်/ အခြား _____

(၂) လူထုဝန်ထမ်းများ ဝိုင်-၁-၁၀၀- ဝန်ထမ်း/ ဝန်ထမ်းဆိုင်ကမ်း/ ခြေလှမ်း/ လမ်း/ ဝန်ထမ်းဘုတ်/ အခြား _____

(၁၁) အထွေထွေအချက်အလက် ဦးစီးဌာန (GAD) မှ မှတ်တမ်းတင်ထားခြင်း

ဤကော်မရှင်ဖွဲ့စည်းမှုတွင် အထွေထွေအချက်အလက် ဦးစီးဌာန (GAD) မှ မှတ်တမ်းတင်ထားမှု ဝိုင်-၁-၁၀၀- ဝန်ထမ်း/ ဝန်ထမ်းဆိုင်ကမ်း/ ခြေလှမ်း/ လမ်း/ ဝန်ထမ်းဘုတ်/ အခြား _____

မရှိပါ ရှိပါသည်

ကော်မရှင်ဖွဲ့စည်းရေးအဖွဲ့

အမည် ဦးကျော်မောင်

လက်မှတ် *[Signature]* ၁၄.၉ ၉.၂.၂၀၁၇

လူထုဝန်ထမ်းများ

အမည် ဦးကျော်မောင်

လက်မှတ် *[Signature]* ၁၄.၉ ၉.၂.၂၀၁၇

ကျေးရွာအချက်အလက်များ (ဒုတိယနှစ်စက်ဝန်း)

ပုံစံ - ၈ - ၁ ကျေးရွာအခြေခံအချက်အလက်များ (Form PC 1)

လယ်ဥယျာဉ်များ၊ ကျေးရွာတစ်ရွာသို့ ပထမဆုံးမိတ်ဆက်ခရီး သွားရောက်သောအခါ လူထုစည်းရုံးရေးမှူးသည် ကျေးရွာ
 ဝေါင်းကောက်ယူထားသည့် အချက်အလက်များကို စစ်ဆေးရမည်။

ပုံစံ - ၈ - ၁ ကျေးရွာအခြေခံအချက်အလက်များ (Form PC 1)

လယ်ဥယျာဉ်များ၊ ကျေးရွာတစ်ရွာသို့ ပထမဆုံးမိတ်ဆက်ခရီး သွားရောက်သောအခါ လူထုစည်းရုံးရေးမှူးသည် ကျေးရွာ
 ဝေါင်းကောက်ယူထားသည့် ကျေးရွာအချက်အလက်များကို စစ်ဆေးရမည်။ ဤအချက်အလက်များကို စိစစ်နည်း
 မိတ်ဆက်အစည်းအဝေးတိုင်ပင်တောင်းဆိုရမည်။ စိစစ်နည်းမိတ်ဆက်အစည်းအဝေးတွင် လူထုစည်းရုံးရေးမှူးသည် ဤအချက်အလက်
 များအား စစ်ဆေးပြီး မှန်ကန်အောင်ပြုလုပ်ရမည်။ ပြီးနောက်တွင် လူထုစည်းရုံးရေးမှူးမှ သတင်းအချက်အလက်ထိသို့ Tablets မှ
 တာထု ဖြည့်သွင်းရမည်။

ကျေးရွာဝေါင်းအတွက် အမည် **ဦးဂျာမောင်** ကျေးရွာဝေါင်းအတွက်အိ စုန်အိမ်ထောင် **စောစောထီးဗွန်း 447/၈၆** လူထုစည်းရုံးရေးမှူး၏ အမည် **ဦးဇွဲမောင်**
 ဖြည့်နည်းတိုင်သောကြီးမကျေ ဗြူနယ် ဝေါက် **ကျေးရွာအုပ်စုစောစောထီးဗွန်း** ကျေးရွာ **ရှာဂါယားပင်**

တေး လူဦးရေ

လူဦးရေ	အိမ်ထောင်စုအရေအတွက်	ကိုးကွယ်သည့်ဘာသာ	အိမ်လောင်စုအရေအတွက်
လူဦးရေ (၁) ၄၆	၁၀၈	ဘာသာ (၁) -----	၁၀၈
လူဦးရေ (၂) -----		ဘာသာ (၂) -----	
လူဦးရေ (၃) -----		ဘာသာ (၃) -----	
လူဦးရေစု -----		ဘာသာစု -----	
အခြား -----			
	အစုအတွက်		
အိမ်စုအရေအတွက်	၅		
သက်ကြီးရွယ်အိုများ (၆၅ နှစ် နှစ် အထက်)	၂၀		
မိခင်အရောင်			

	အမျိုးသား (အရေအတွက်)	အမျိုးသမီး (အရေအတွက်)
လူဦးရေ	၂၆၆	၂၆၇
လူဦးရေ (၁) -----		
လူဦးရေ (၂) -----		
လူဦးရေ (၃) -----		
အခြား -----		
အိမ်ထောင်စု	၁၀၃	၅

(၈) အဖွဲ့ဝင်အရေအတွက်နှင့် အသုံးအဆောင်များ

စာအုပ်အမျိုးအစား	အမှတ် ဦးစွာ	ကျမ်းအရေအတွက်	အမှတ် ဦးစွာ	သက်သေအထောက်အထား	အမှတ် ဦးစွာ
အထောက်အပံ့စာအုပ်	<input type="checkbox"/>	ခေတ်	<input type="checkbox"/>	ခေတ်	✓
အလုပ်စာအုပ်	<input type="checkbox"/>	ကျမ်းအရေအတွက်	<input type="checkbox"/>	ဘုံကျမ်းစာအုပ်	✓
မှလစာအုပ်	<input type="checkbox"/>	ကျမ်းအရေအတွက်	<input type="checkbox"/>	ယုံမှလစာအုပ်	<input type="checkbox"/>
မှကျမ်းစာအုပ်	<input type="checkbox"/>	ခေတ်အစား	<input type="checkbox"/>	ခေတ်အစားစာအုပ်	<input type="checkbox"/>
အခြား အမျိုး	<input type="checkbox"/>	အခြား	<input type="checkbox"/>	အခြား	<input type="checkbox"/>
မှစာအုပ်		မှစာအုပ်		မှစာအုပ်	

(၉) ကျွမ်းကျင်သူများမှတ်တမ်း (ကျေးဇူးလွှာတွင်ဖော်ပြပါသော သို့မဟုတ် ထခြားရာမှလစာအုပ်စာအုပ် ကျွမ်းကျင်သူများ)

(၁) စာအုပ်အမျိုးအစား			(၂) ကျမ်းအရေအတွက်			(၃) လက်မှတ်ထုတ်ပေးခြင်း		
	စာအုပ်အရေအတွက်	အခြားရာမှလစာအုပ်		စာအုပ်အရေအတွက်	အခြားရာမှလစာအုပ်	စာအုပ်အရေအတွက်	အခြားရာမှလစာအုပ်	
မှလစာအုပ်	✓	✓	စာအုပ်	<input type="checkbox"/>	<input type="checkbox"/>	လက်မှတ်ထုတ်ပေးခြင်း	✓	<input type="checkbox"/>
အထောက်အပံ့စာအုပ်	<input type="checkbox"/>	<input type="checkbox"/>	လက်မှတ်ထုတ်ပေးခြင်း	<input type="checkbox"/>	<input type="checkbox"/>	စာအုပ်	✓	<input type="checkbox"/>
အလုပ်စာအုပ်	<input type="checkbox"/>	<input type="checkbox"/>	အမျိုးအစားကျမ်းအရေအတွက်	<input type="checkbox"/>	<input type="checkbox"/>	လက်မှတ်ထုတ်ပေးခြင်း	✓	<input type="checkbox"/>
မှကျမ်းစာအုပ်	<input type="checkbox"/>	<input type="checkbox"/>	သက်သေအထောက်အထား	<input type="checkbox"/>	<input type="checkbox"/>	စာအုပ်အရေအတွက်	<input type="checkbox"/>	<input type="checkbox"/>
အခြား	<input type="checkbox"/>	<input type="checkbox"/>	မှစာအုပ်	<input type="checkbox"/>	<input type="checkbox"/>	စာအုပ်အရေအတွက်	✓	<input type="checkbox"/>
မှစာအုပ်			မှစာအုပ်			မှစာအုပ်		

(၁၀) ကျေးဇူးလွှာသို့ ချောက်နှိပ်နိုင်သည့် လမ်းညွှန်အစီအစဉ် / ကျေးဇူးလွှာလက်မှတ်ထုတ်ပေးခြင်း ဂုဏ်ထူးဆောင်များနှင့် ဆက်သွယ်ထားသော လမ်းညွှန်အစီအစဉ် (အောက်ပါဇယားကိုစိုက်ပါ)

ကျောက်ကြမ်းလမ်း
 ကျောက်ခင်းလမ်း
 ကျေးဇူးလမ်း
 မြေသာလမ်း
 ကျွမ်းကျင်လမ်း
 လူသွားလမ်း
 မော်တော်ဆိုင်ကယ်လမ်း
 အခြား _____

ကျေးရွာအချက်အလက်များ (တတိယနှစ်စက်ဝန်း)

ပုံစံ - ၈ - ၁ ကျေးရွာအခြေခံအချက်အလက်များ (Form PC 1)

လမ်းညွှန်မှုကို ကျေးရွာတစ်ရွာသို့ ပထမဆုံးပိတ်ဆက်စရီး သွားရောက်သောအခါ လူထုစည်းရုံးရေးမှူးသည် ကျေးရွာခေါင်းဆောင်များအား ကျေးရွာအချက်အလက်များကို မေတ္တာရပ်ခံ၍ တောင်းခံရသည်။ ဤအချက်အလက်များကို စီမံကိန်းပိတ်ဆက်အစည်းဝေးမတိုင်မီတောင်းခံရမည်။ စီမံကိန်းပိတ်ဆက်အစည်းဝေးတွင် လူထုစည်းရုံးရေးမှူးသည် ဤအချက်အလက်များအား စစ်ဆေးပြီး မှန်ကန်အောင်ပြုလုပ်ရမည်။ ပြီးနောက်တွင် လူထုစည်းရုံးရေးမှူးမှ သတင်းအချက်အလက်ထံသို့ Tablets မှ တဆင့် ဖြည့်သွင်းရမည်။

ကျေးရွာခေါင်းဆောင် အမည် ဦးရာဇာဠ	ကျေးရွာခေါင်းဆောင်၏ ဖုန်းနံပါတ် ၀၉-၄၅၅၄၄၇၁၈၆	လူထုစည်းရုံးရေးမှူး၏ အမည် ဦးဇေယျာဠ
မြို့နယ်/တိုင်းဒေသကြီး/မန္တလေး	မြို့နယ် ပေါက်	ကျေးရွာအုပ်စု/ခရိုင်/ယား/ပြင်/ကျေးရွာ ရေဒီယို/ယား/ပင်

လူမျိုးစု	အိမ်ထောင်စုအရေအတွက်	ကိုးကွယ်သည့်ဘာသာ	အိမ်ထောင်စုအရေအတွက်
လူမျိုးစု (၁) ...ဗမာ...	၁၁၂	ဘာသာ (၁) ...ဗုဒ္ဓ...	၁၁၂
လူမျိုးစု (၂) -----		ဘာသာ (၂) -----	
လူမျိုးစု (၃) -----		ဘာသာ (၃) -----	
လူမျိုးစုရော အခြား		ဘာသာရော	
	အရေအတွက်		
မသန်စွမ်းသူများ	၅		
ဝက်ကြီးရွယ်အိုများ (၆၅ နှစ် နှင့် အထက်)	၂၁		
စင်ဂဘားရှောင်			

	အမျိုးသား (အရေအတွက်)	အမျိုးသမီး (အရေအတွက်)
လူဦးရေ	၂၇၁	၂၆၆
လူမျိုးစု (၁) ...ဗမာ...		
လူမျိုးစု (၂) -----		
လူမျိုးစု (၃) -----		
အခြား		
အိမ်ထောင်စုဦးစီး	၁၀၇	၅

(၁) အခြေခံအထောက်အအံ့ အသုံးအဆောင်များ

ကားသင်ကျောင်း	အမှတ်	ကျန်းမာရေး	အမှတ်	ဘာသာရေး အဆောက်	အမှတ်
---------------	-------	------------	-------	----------------	-------

	ဖြစ်ပါ		ဖြစ်ပါ	အဆိုများ	ဖြစ်ပါ
အထက်တန်းကျောင်း	<input type="checkbox"/>	ထေးရှုံ	<input type="checkbox"/>	မဝတီ	<input checked="" type="checkbox"/>
အလယ်တန်းကျောင်း	<input checked="" type="checkbox"/>	ကျန်းမာရေးဌာန	<input type="checkbox"/>	ဘုန်းကြီးကျောင်း	<input checked="" type="checkbox"/>
မူလတန်းကျောင်း	<input type="checkbox"/>	ကျန်းမာရေးဌာနခွဲ	<input type="checkbox"/>	ဟိန္ဒူဘုရားကျောင်း	<input type="checkbox"/>
မူကြိုကျောင်း	<input type="checkbox"/>	ထေးပေးခန်း	<input type="checkbox"/>	ရေစိမ့်ကန်ကျောင်း	<input type="checkbox"/>
အခြား	<input type="checkbox"/>	အခြားစာရင်းအကျဉ်း	<input checked="" type="checkbox"/>	ဝလီ	<input type="checkbox"/>
				အခြား	<input type="checkbox"/>
မှတ်ချက်		မှတ်ချက်		မှတ်ချက်	

(ဂ) ကျွမ်းကျင်သူများမှတ်တမ်း (ကျေးရွာတွင်နေထိုင်သော သို့မဟုတ် တခြားရွာမှလာ၊ ရောက်သော ကျွမ်းကျင်သူများ)

(ခ) စာသင်ကျောင်း			(၂) ကျန်းမာရေး			(ဂ) လက်မှုပညာရှင်		
	ရွာတွင်နေထိုင်သူ	အခြားရွာမှလာသူ		ရွာတွင်နေထိုင်သူ	အခြားရွာမှလာသူ		ရွာတွင်နေထိုင်သူ	အခြားရွာမှလာသူ
မူလတန်းပြဆရာ/မ	<input type="checkbox"/>	<input checked="" type="checkbox"/>	ဆရာဝန်	<input type="checkbox"/>	<input type="checkbox"/>	လက်သမား	<input checked="" type="checkbox"/>	<input type="checkbox"/>
အထက်တန်းပြဆရာ/မ	<input type="checkbox"/>	<input type="checkbox"/>	လက်အောက်ကျန်းမာရေးမှူး	<input type="checkbox"/>	<input type="checkbox"/>	ပန်းရံ	<input checked="" type="checkbox"/>	<input type="checkbox"/>
အလယ်တန်းပြဆရာ/မ	<input type="checkbox"/>	<input checked="" type="checkbox"/>	အမျိုးသမီးကျန်းမာရေးဆရာမ	<input type="checkbox"/>	<input type="checkbox"/>	လှုပ်စစ်ကျွမ်းကျင်၊ ဦးသမား	<input type="checkbox"/>	<input type="checkbox"/>
မူကြိုဆရာ/မ	<input type="checkbox"/>	<input type="checkbox"/>	ဘားဘူးဆရာမ	<input type="checkbox"/>	<input type="checkbox"/>	ရေပိုက်သူယ်သူ	<input type="checkbox"/>	<input type="checkbox"/>
အခြားမှတ်ချက်	<input type="checkbox"/>	<input type="checkbox"/>	ပြည်သူ့ကျန်းမာရေးလုပ်သားမှတ်ချက်	<input type="checkbox"/>	<input type="checkbox"/>	ကော်ပြင်ဆရာ	<input checked="" type="checkbox"/>	<input type="checkbox"/>
						မှတ်ချက်		

(ဃ) ကျေးရွာသို့ ရောက်ရှိနိုင်သည့် လမ်းအခြေအနေ / ကျေးရွာတစ်ရွာသည် ၎င်း၏ ကျေးရွာအုပ်စုနှင့် ဆက်သွယ်ထားသော လမ်းအခြေအနေ (အောက်ပါတို့ကို ဖြည့်ပါ)

ကျောက်ကြမ်းလမ်း: ကတ္တရာလမ်း: ကွန်ကရစ်လမ်း: မော်တော်ဆိုင်ကယ်လမ်း:
 ကျောက်ခင်းလမ်း: မြေသားလမ်း: လူသွားလမ်း: အခြား: _____

(င) ကျေးရွာခွဲခြားမှုစီမံချက်

(၁) လူထုတို့ပြုစီမံကိန်းပစ်တင်မှု ဤကျေးရွာတွင်ကျေးရွာခွဲခြားမှု စီမံချက်ရှိခဲ့ပါသလား?

ပိုင်းပါ
 ရှိပါသည်/မရှိပါ/မသိပါ

(၂) ရှိခဲ့ပါလျှင် ဤစီမံချက်ကို မည်သည့် ဝန်ထုပ်ထုပ်ပြင်ဆင်ခဲ့ပါသနည်း?

နံပါတ် ၂၀၂၄-၂၀၂၅ ခုနှစ်

(၃) ဤစီမံချက်ကို ပြုနယ်မှုအတည်ပြုခဲ့ပါသလား?

ပြုခဲ့ပါသည်/မပြုခဲ့ပါ/မသိပါ

(စ) ခရီးအကွာအဝေး

(၁) ဤကျေးရွာ၏တစ်ဖက်မှ ၎င်းကျေးရွာအုပ်စု၏တစ်ဖက်အထိ ခရီးခရီးမည်မျှကွာဝေးသနည်း? ခရီး-----/မသိပါ

(၂) ဤကျေးရွာမှ ၎င်းကျေးရွာအုပ်စု၏တစ်ဖက်အထိ သွားလာရာတွင်ကြာမြင့်သည့်အချိန်

ခြောက်သွေ့ရာသီတွင်ကြာချိန်----- ထော်လာရီ/မော်တော်ဆိုင်ကယ်/ခြေပျင်/လား/မော်တော်ဘုတ်/
အခြား-----
မိုးရာသီတွင်ကြာချိန်----- ထော်လာရီ/မော်တော်ဆိုင်ကယ်/ခြေပျင်/လား/မော်တော်ဘုတ်/
အခြား-----

(ဆ) ပတ်ဝန်းကျင်ဆိုင်ရာ သဘာဝဘေးအန္တရာယ်

ဤကျေးရွာတွင် ရေကြီးခြင်းကဲ့သို့ သဘာဝဘေးအန္တရာယ်ကျရောက်ဖူးခြင်း ရှိပါသလား။

မရှိပါ ရှိပါသည် ရှိလျှင်ဖော်ပြပါ ----- နေ့စွဲ -----

(ဇ) ကျေးရွာတွင် ဖွဲ့စည်းထားသော အဖွဲ့အစည်းများ

လူထုဖော်ပြပုံစံကိန်းမတိုင်မီ ဤကျေးရွာတွင် ကျေးရွာဖွံ့ဖြိုးရေးအတွက် အစိုးရ (သို့) ရွာသားများကိုယ်တိုင်(သို့) စီမံကိန်းတစ်ခုခုမှ ဖွဲ့စည်းထားသည့် အဖွဲ့အစည်းများရှိပါသလား။

(၁) ----- စာအုပ်အမျိုးအစား -----

(၂) ----- ပုံနှိပ်ထားသည့် -----

(ဈ) အထွေထွေအုပ်ချုပ်ရေး ဦးစီးဌာန (GAD) မှ မှတ်တမ်းတင်ထားခြင်း

ဤကျေးရွာသည် အထွေထွေအုပ်ချုပ်ရေး ဦးစီးဌာန (GAD) မှ မှတ်တမ်းတင်ထားမှု ရှိပါသလား။

မရှိပါ ရှိပါသည်

ကျေးရွာခေါင်းဆောင်

အမည် ဦးရာဇာဇော်

လက်မှတ်  နေ့စွဲ ၁၀.၁၀.၂၀၁၈

လူထုစည်းရုံးရေးမှူး

အမည် ဦးဌေးဇော်

လက်မှတ်  နေ့စွဲ ၁၀.၁၀.၂၀၁၈

စီမံကိန်းအချိန်ဇယား (ဒုတိယနှစ်စက်ဝန်း)

ပုံစံ - ၀ - ၂ - စီမံကိန်းစက်ဝန်းအချိန်ဇယား (PC 2)

လက်တွေ့ပြုစုရန် ဆောင်ရွက်ရန်အတွက်အချိန်ဇယား/ပတ်အောက်နည်းပညာများမှ စီမံကိန်းစက်ဝန်းအဆိုအရင်းအမြစ်များ၊ ကေဗုအုပ်စု၊ ကေဗုအုပ်စုအတွက် ညှိနှိုင်းခြင်း

စီမံကိန်းအမျိုးအမည်: ၂၅၀၅၊ ဝေဟင်

စီမံကိန်းအမျိုးအမည်: စက်ဝန်း(၁) စက်ဝန်း(၂) စက်ဝန်း(၃) စက်ဝန်း(၄)

ပြည်နယ်/တိုင်း: စစ်ကိုင်း၊ ညောင်တုန်း၊ မော်လမြိုင်၊ ကေဗုအုပ်စု၊ ကေဗုအုပ်စု၊ ကေဗုအုပ်စု၊ ကေဗုအုပ်စု၊ ကေဗုအုပ်စု၊ ကေဗုအုပ်စု၊ ကေဗုအုပ်စု၊ ကေဗုအုပ်စု

စီမံကိန်းအောက်စက်ဝန်းအမည်	အ.၃		ကောက်ကောက်ကောက်ကောက်ကောက်ကောက်				အိမ်ထောင်စုအရေအတွက်	အိမ်ထောင်စုရာခိုင်နှုန်း
	စတင်သည့်နေ့	ပြီးဆုံးသည့်နေ့	အမျိုးသားအရေအတွက်	အမျိုးသမီးအရေအတွက်	အိမ်ထောင်စုအရေအတွက်	လူမှုစုထောက်ပံ့မှုအရေအတွက်		
၁။ ကေဗုအုပ်စုစီမံကိန်း စီမံကိန်းအောက်စက်ဝန်း	15.11.2017	15.11.2017	31	61	92	92	108	85.19%
၂။ ကေဗုအုပ်စုစီမံကိန်းအောက်စက်ဝန်း	16.11.2017	16.11.2017	41	58	99	99	108	91.67%
၃။ ကေဗုအုပ်စု လုပ်ငန်းဆောင်ရွက်ရသည့်အောက်စက်ဝန်း								
၄။ ညောင်တုန်းစီမံကိန်းအောက်စက်ဝန်းနှင့် ဆက်သွယ် ဆောင်ရွက်ရမည့် စီမံကိန်း လုပ်ငန်းဆောင်ရွက်ရမည့်အောက်စက်ဝန်း	28.12.2017	28.12.2017	မရှိ	မရှိ	မရှိ	မရှိ		
၅။ ညောင်တုန်းစီမံကိန်းအောက်စက်ဝန်းနှင့် ဆက်သွယ် ဆောင်ရွက်ရမည့် စီမံကိန်း လုပ်ငန်းဆောင်ရွက်ရမည့်အောက်စက်ဝန်း	16.1.2018	16.1.2018	27	39	66	66	108	61.11%
၆။ စီမံကိန်းအောက်စက်ဝန်းအောက်စက်ဝန်း								
၇။ စီမံကိန်းအောက်စက်ဝန်း အောက်စက်ဝန်း	20.2.2018	20.2.2018	38	52	90	90	108	83.33%

၈။ ကေဗုအုပ်စုစီမံကိန်း အောက်စက်ဝန်း	23.2.2018	23.2.2018	7	6	13	13	108	12.03%
၉။ ကေဗုအုပ်စုစီမံကိန်း အောက်စက်ဝန်း	3.3.2018	3.3.2018	7	6	13	13	108	12.03%
၁၀။ ညောင်တုန်းစီမံကိန်း အောက်စက်ဝန်း	11.3.2018	11.3.2018	7	7	14	14	108	12.96%
၁၁။ စီမံကိန်းအောက်စက်ဝန်း အောက်စက်ဝန်း								
၁၂။ ကေဗုအုပ်စုစီမံကိန်း အောက်စက်ဝန်း	16.3.2018	16.3.2018	19	38	57	57	108	52.78%
၁၃။ ကေဗုအုပ်စုစီမံကိန်း အောက်စက်ဝန်း	27.3.2018	27.3.2018	22	34	56	56	108	51.85%
၁၄။ ကေဗုအုပ်စုစီမံကိန်း အောက်စက်ဝန်း	3.4.2018	3.4.2018	6	11	17	17	108	15.74%
၁၅။ စီမံကိန်းအောက်စက်ဝန်း အောက်စက်ဝန်း	22.4.2018	22.4.2018	20	35	55	55	108	50.93%
၁၆။ ကေဗုအုပ်စုစီမံကိန်း အောက်စက်ဝန်း	30.4.2018	30.4.2018	25	23	48	48	108	44.44%

စီမံကိန်းအချိန်ဇယား (တတိယနှစ်စက်ဝန်း)

ပုံစံ - ၈-၂ - စီမံကိန်းစက်ဝန်းအချိန်ဇယား (PC 2)

လက်ညှိုးမှတ်၊ သက်ဆိုင်ရာလူထုစည်းရုံးရေးမှူး/လက်ထောက်နှင့်ပညာရေးမှူးမှူး၊ စီမံကိန်းစက်ဝန်းအစဉ်တစ်စဉ်ဖြစ်စေ၊ ကျေးဇူးနှင့် ကျေးဇူးတင်စာတို့ကို ဖြည့်သွင်းရမည်။
 စီမံကိန်းအမျိုးအမည် ဦးစွာ ၆၈၁၀၀
 ဝန်ထမ်းအားအမှတ်ကြိုပါ စက်ဝန်း(၁) စက်ဝန်း(၂) စက်ဝန်း(၃) စက်ဝန်း(၄)
 ပြည်နယ်/တိုင်း မကွေး၊ ဖြန့်ဖြူးမှု ဝန်ထမ်း ၆၂၂၀၀ ကျေးဇူးတင်စာ ၆၁၇၆၊ ၂၂၂၀၀၊ ၂၂၂၀၀၊ ၂၂၂၀၀၊ ၂၂၂၀၀၊ ၂၂၂၀၀၊ ၂၂၂၀၀၊ ၂၂၂၀၀

စီမံကိန်းအစဉ်စွက်အစဉ်အစား	စက်ဝန်း		အစဉ်အတော်စက်ဝန်းအစဉ်အစား				စီမံကိန်းစက်ဝန်း	စီမံကိန်းစက်ဝန်း %	
	စတင်သည့် စက်ဝန်း	ပြီးဆုံးသည့် စက်ဝန်း	အမျိုးအမည် အစဉ်အတော်	အမျိုးအမည် အစဉ်အတော်	စီမံကိန်းစက်ဝန်း အစဉ်အတော်	လူမှုစီးပွားဝန်ထမ်းနှင့် လူမှုစီးပွားဝန်ထမ်း			
၁။ ကျေးဇူးတင်စာ စီမံကိန်းစက်ဝန်းအစဉ်အစား	1.10.18	1.10.19	30	59	89	88	၆၈၁	112	78.57
၂။ ကျေးဇူးတင်စာ စီမံကိန်းစက်ဝန်းအစဉ်အစား	2.10.18	2.10.18	34	53	87	87	၆၈၁	112	77.67
၃။ ကျေးဇူးတင်စာ လုပ်ငန်းဆိုင်ရာစက်ဝန်းအစဉ်အစား									
၄။ ဖြန့်ဖြူးမှုစီမံကိန်းစက်ဝန်းနှင့် အကောင်အထည်ဖော်ရေးစီမံကိန်းစက်ဝန်း အစဉ်အစား			မရှိ	မရှိ	မရှိ	မရှိ	မရှိ		
၅။ ဖြန့်ဖြူးမှုစီမံကိန်းစက်ဝန်းနှင့် အကောင်အထည်ဖော်ရေးစီမံကိန်းစက်ဝန်းအစဉ်အစား	27.11.18	27.11.18	37	49	86	86	၆၈၁	112	76.78
၆။ စီမံကိန်းလုပ်ငန်းစီမံကိန်းစက်ဝန်းအစဉ်အစား									
၆.၁။ စီမံကိန်းလုပ်ငန်း အကောင်အထည်ဖော်ရေးစီမံကိန်းစက်ဝန်းအစဉ်အစား									

၆.၂။ ဝယ်ယူရေးစီမံကိန်းစက်ဝန်းအစဉ်အစား									
၆.၃။ ဘဏ္ဍာရေးစီမံကိန်းစက်ဝန်းအစဉ်အစား									
၆.၄။ ငြိမ်/စီမံကိန်းစက်ဝန်းအစဉ်အစား									
၇။ စီမံကိန်းလုပ်ငန်းစီမံကိန်းစက်ဝန်းအစဉ်အစား									
၇.၁။ အစဉ်အတော် ပထမအကြိမ်									
၇.၂။ အစဉ်အတော် ဒုတိယအကြိမ်									
၇.၃။ အစဉ်အတော် တတိယအကြိမ်									
၈။ စီမံကိန်းလုပ်ငန်းစီမံကိန်းစက်ဝန်းအစဉ်အစား									
၉။ လူထုစည်းရုံးရေးစီမံကိန်းစက်ဝန်းအစဉ်အစား									

၈။ လူထုဝင်ကုန်၏ လာမည့် (၄) နှစ်အတွက် အကျုံးဝင်သော ဦးစားပေး ဖွံ့ဖြိုးတိုးတက်မှု လုပ်ငန်း အစီအစဉ်များ

အဆင့်	ကျေးဇူးအတွက် ဦးစားပေး ဖွံ့ဖြိုးတိုးတက်မှု လုပ်ငန်းစဉ်များ	အဆိုပြုသူ (အမျိုးသားများ/အမျိုး သမီးများ/အမျိုးသား + အမျိုးသမီး)	ခန့်မှန်းကျန်ကျစ ရိတ်	အကျုံးဝင်စားခွင့်ရှိသူ ခန့်မှန်းပမာဏ အရေအတွက်
၆	မီးစားရေး	က	၆,၅၀၀,၀၀၀	၅၁၃
၇	ခေတ်ကျကွင်း	က	၆,၀၀၀,၀၀၀	၅၁၃
၈	ကျောက်	က	၆,၀၀၀,၀၀၀	၅၁၃
၉	ဖိ.စက်	မ	၄,၀၀၀,၀၀၀	၅၁၃
၁၀	ကျောင်းဆောင်တို့ ချဲ့ခြင်း	မ	၃,၀၀၀,၀၀၀	၅၁၃
၁၁	အဆင့်မြှင့်တင် ဆောက်လုပ်ခြင်း	က+မ	၄,၀၀၀,၀၀၀	၅၁၃
၁၂	ခရပ် စာနိရား	က	၆၀,၀၀၀,၀၀၀	၅၁၃

၅) မြို့နယ်၊ မြို့နယ်အတွင်း အကျိုးခံစားခွင့်ရှိသူများ
အားကစား အဆောင်များ
၆) အကျိုးခံစားခွင့်ရှိသူများ အားကစား အဆောင်များ
များ မြို့နယ်အတွင်း

က) လူထုဝန်ထမ်းချိမ်း ဇယား (၄) နှစ်အတွက် အကျိုးခံစားခွင့်ရှိသူများ ဦးရေနှင့် အကျိုးခံစားခွင့်ရှိသူများ အကျိုးခံစားခွင့်ရှိသူများ

အဆင့်	ကျေးရွာအတွက် ဦးရေနှင့် အကျိုးခံစားခွင့်ရှိသူများ	အကျိုးခံစားခွင့်ရှိသူများ (အကျိုးခံစားခွင့်ရှိသူများ/အကျိုးခံစားခွင့်ရှိသူများ/အကျိုးခံစားခွင့်ရှိသူများ)	အကျိုးခံစားခွင့်ရှိသူများ	အကျိုးခံစားခွင့်ရှိသူများ
၀	ရွာတွင်းလမ်းပြင်ခြင်း	၈၇၂၂	၆၈၀၀၀၀	၅၅၅
၂	ရွာတွင်းလမ်းပြင်ခြင်း	၈၇၂၂	၆၇,၆၀၀၀၀	၅၅၅
၃	ဝိတံ	၈၇၂၂	၇,၅၀၀၀၀	၅၅၅
၄	အားကစားအဆောင်များ	၈၇	၄,၀၀၀၀၀	၅၅၅
၅	ကျေးရွာအတွက် အကျိုးခံစားခွင့်ရှိသူများ	၈၇	၄,၀၀၀၀၀	၅၅၅

ခ) လူထုဝန်ထမ်းချိမ်း ဇယား (၄) နှစ်အတွက် အကျိုးခံစားခွင့်ရှိသူများ ဦးရေနှင့် အကျိုးခံစားခွင့်ရှိသူများ အကျိုးခံစားခွင့်ရှိသူများ

အဆင့်	ကျေးရွာအတွက် ဦးရေနှင့် အကျိုးခံစားခွင့်ရှိသူများ	အကျိုးခံစားခွင့်ရှိသူများ (အကျိုးခံစားခွင့်ရှိသူများ/အကျိုးခံစားခွင့်ရှိသူများ/အကျိုးခံစားခွင့်ရှိသူများ)	အကျိုးခံစားခွင့်ရှိသူများ
၀	ဝန်ထမ်းချိမ်း	၈၇	
၂	အကျိုးခံစားခွင့်ရှိသူများ	၈၇၂၂	
၃			
၄			
၅			

ခေါင်းစောင်: ကျေးရွာအတွက် အကျိုးခံစားခွင့်ရှိသူများ အကျိုးခံစားခွင့်ရှိသူများ အကျိုးခံစားခွင့်ရှိသူများ
 အဆင့်: ဦးစီးဌာန ----- လက်မှတ် ----- ၀၃.၅.၂၀၂၄

၁၅		၁၅	
----	--	----	--

၁။ မျက်မှန်ခြင်း - နောင်လာမည့် (၅) နှစ် အတွင်း ကျေးဇူးပြုဆေး မျက်မှန်လျာထားချက်များအား တင်ပြပါ။

အမျိုးသားအဖွဲ့မှ တင်ပြသော မျက်မှန်ချက်များ		အမျိုးသမီးအဖွဲ့မှ တင်ပြသော မျက်မှန်ချက်များ	
၁	ကုသီ မရွေး သွားလာရေး ကာတွက် လမ်း၊ များကောင်း၊ ဖွင့် နေ့ ရှိမည်။	၁	ကုသီ မရွေး လမ်းများ ကောင်း ရှိမည်။
၂	ကျမ္ဘာရေး ကာတွက် ဆေးကုသမှု၊ ဝိ ရှိ ဆေး ခန်း တည်ဆောက်ပြီးဖြစ်နေ ရမည်။	၂	ဓာတ်ကျောင်း၊ ဖြစ်စဉ်၊ လုံခြုံရေး ရှိမည်။
၃		၃	ကျမ္ဘာရေး ကာတွက် ဆေးကုသမှု၊ ဝိ မဟုတ် ဆေး ခန်း တည်ဆောက်ပြီးဖြစ် ရမည်။
၄	ဓာတ်ကျောင်း၊ ဆေးကုသမှု၊ ကျောင်း သား၊ သူများ ကာတွက် ဓာတ်ဆောင်ယုံ့လောက် ရှိ ရမည်။	၄	သင့်ရှင်းသော ဆေးကုသမှု ရှိ ရှိ ရှိ ဖြစ် ရှိမည်။
၅		၅	ညာဘဝါ ကလေး၊ ရောင် ကောင်း၊ ကျွန်ုပ်တို့ ဖြစ် ရှိမည်။
၆	ကလေးများ၊ ညာဘဝါ ကလေး၊ ရောင် ရှိ ပြီး ကောင်း၊ ကျွန်ုပ်တို့ ဖြစ် ရှိမည်။	၆	ဓာတ် မပညာပညာ ရှိ ရှိ ကျေးဇူးတင် ဖြစ် ရှိမည်။
၇	ခိုက်ပျိုးရေး ကာတွက်၊ ဆည် ဖြောင့်၊ များ၊ ဖောက်လုပ် ပြီးဖြစ် ရှိမည်။	၇	ခိုက်ပျိုးရေး ကောင်း၊ မှန် ကျွန်ုပ်တို့ ရှိ ဆည် ဖြောင့် တည်ဆောက်ပြီး ဖြစ် ရှိမည်။
၈	ခိုက်ပျိုးရေး ကာတွက် သိရှိအထွက် ကောင်း၊ မှန် ရေသော ခိုက်ပျိုးရေး ပုံဆွဲ၊ ပညာများ ရှိ ရှိ ဖြစ် ရှိမည်။	၈	ကျောင်း သား၊ သူများ ကာတွက် မပညာ ကျွန်ုပ်တို့ ဖြစ် ရှိမည်။
၉		၉	
၁၀		၁၀	
၁၁		၁၁	
၁၂		၁၂	
၁၃			
၁၄			
၁၅			

၂။ လူထုစီမံကိန်း၏ လာမည့် (၅) နှစ်အတွက် အကျဉ်းချုပ်သော ဦးစားပေး ဖွံ့ဖြိုးတိုးတက်မှု လုပ်ငန်း အစီအစဉ်များအား တင်ပြပါ။

အထိ	ကျေးဇူးအတွက် ဦးစားပေး	အထိပြုသူ (အမျိုးသားများ/ မိန်းမများ)	အကျဉ်းချုပ်စာရွက်
-----	-----------------------	--------------------------------------	-------------------

ပုံစံ	ပုံစံအတိုင်း လုပ်ငန်းစဉ်များ	အမျိုးသမီးများ အမျိုးသား+ အမျိုးသမီး	စရိတ်	ခန့်မှန်းခြေ အရေအတွက်
၁	ဥက္ကဋ္ဌအဖွဲ့ဝင်များ ပြုစုခြင်းလုပ်ငန်း	(၈ + ၆)	၅,၅၀၀,၀၀၀	၅၃၃
၂	ဆေးရုံတက်ရောက်ရေးလုပ်ငန်း	(၈ + ၆)	၂၂,၀၀၀,၀၀၀	၅၃၃
၃	ဆေးရုံတက်ရောက်ရေးလုပ်ငန်း	(၈)	၂၂,၀၀၀,၀၀၀	၅၃၃
၄	လုပ်ငန်းစဉ်များ (အခြား)	(၈ + ၆)	၂၆,၀၀၀,၀၀၀	၅၃၃
၅	ဝန်ထမ်းတက်ရောက်ခြင်း	၆	၃၅၀,၀၀၀,၀၀၀	၅၃၃
၆	စက်ကရက်များ စစ်ဆေးခြင်း	၆	၁၀,၀၀၀,၀၀၀	၅၃၃
၇	အကျိုးငွေ ချေးငွေလုပ်ငန်း	၆	၉,၀၀၀,၀၀၀	၅၃၃
၈	ဆည်းဖြူခြင်း ဝယ်ယူခြင်း	၈	၁၉,၀၀၀,၀၀၀	၅၃၃
၉	အခြားလုပ်ငန်းစဉ်များ	၆	၉,၅၀၀,၀၀၀	၅၃၃
၁၀				
၁၁				
၁၂				

၁၁။ လုပ်ငန်းစဉ်များ၏ လာမည့် (၄) နှစ်အတွက် အကျုံးမဝင်သော ဦးစားပေး ပုံစံအတိုင်း လုပ်ငန်း အစီအစဉ်များအား ဖော်ပြပါ။

အဆင့်	ကျေးဇူးအတွက် ဦးစားပေး ပုံစံအတိုင်း လုပ်ငန်းစဉ်များ	အဆိုပြုသူ (အမျိုးသားများ/ အမျိုးသမီးများ/ အမျိုးသား+ အမျိုးသမီး)	အခန်းကဏ္ဍ
၁	ပညာရေး ဝန်ထမ်း	(၆)	၅၃၃
၂	ရေလျှိုးရေး နှင့် ပညာ	၈	
၃	တာဝန် ချေးငွေ	၆	
၄			
၅			
၆			
၇			

ခေါင်းဆောင်၊ ကျေးဇူးစီမံကိန်းအထောက်အကူပြုကော်မတီမှ အတည်ပြုသည်။

အမည် ဦးမြင့်လွင် လက်မှတ် [Signature] နေ့စွဲ ၁၆.၁၁.၂၀၁၇
ဒေါ်တင်စွယ်စို [Signature] ၁၆.၁၁.၂၀၁၇

စိုက်ပျိုး၊ သီးနှံ များ၊ ကတွက် ကောင်း ဖြစ်သည်။ စိုက်ပျိုး ရေ၊ နည်းပညာ များ ရရှိနေသည်။	<input checked="" type="checkbox"/> ကျား <input type="checkbox"/> မ <input type="checkbox"/> ကျား+မ
	<input type="checkbox"/> ကျား <input type="checkbox"/> မ <input type="checkbox"/> ကျား+မ
	<input type="checkbox"/> ကျား <input type="checkbox"/> မ <input type="checkbox"/> ကျား+မ
	<input type="checkbox"/> ကျား <input type="checkbox"/> မ <input type="checkbox"/> ကျား+မ
	<input type="checkbox"/> ကျား <input type="checkbox"/> မ <input type="checkbox"/> ကျား+မ
	<input type="checkbox"/> ကျား <input type="checkbox"/> မ <input type="checkbox"/> ကျား+မ
	<input type="checkbox"/> ကျား <input type="checkbox"/> မ <input type="checkbox"/> ကျား+မ

၈။ လူထုပံ့ပိုးရေး ဝန်ဆောင်မှု (၄) နှစ်အတွက် အကောင်အထည်ဖော်ရေး ဦးစားပေး ခွင့်ပြုထားသည့် လုပ်ငန်း အစီအစဉ်များအားဖော်ပြပါ။

ဦးစားပေးအဆင့်	ကျေးရွာအတွက် ဦးစားပေး ခွင့်ပြုထားသည့် လုပ်ငန်းစဉ်များ	အဆိုပြုသူ (အမျိုးသားများ/ အမျိုးသမီးများ/ အမျိုးသား+ အမျိုးသမီး)	အခန်းကဏ္ဍ	ဦးစားပေး အဆင့်သတ်မှတ်ချက်	ခန့်မှန်း ကုန်ကျစရိတ်	အကျိုးခံစားခွင့်ရှိသူ ခန့်မှန်းခြေအရေအတွက်		
						ကျား	မ	ပေါင်း
၁	ကောဇာကျောင်း၊ ဆောင်းတည် ဆောက်ခြင်း	က+မ	ပညာရေး	၁	၈၄၀၀၀၀၀	၂၇၁	၂၆၆	၅၃၇
၂	ဆေးခန်း တည်ဆောက်ခြင်း	က+မ	ကျန်းမာရေး	၂	၁၄၅၀၀၀၀	၂၇၁	၂၆၆	၅၃၇
၃	ဥက္ကဋ္ဌ လမ်းဖွဲ့ခြင်း	က+မ	လမ်းပို့ဆောင်ရေး	၃	၁၃၀၀၀,၀၀၀	၂၇၁	၂၆၆	၅၃၇

၄	ကျောင်း ခွဲခြားရေး	မ	ယော ဇော	၄	၅၅၀၀၀၀၀	၂၇၁	၂၆၆	၅၃၇
၅	ဆိုင်လမ်းလမ်းရေး	က+မ	အိ လမ်း	၅	၁၉၀၀၀၀၀	၂၇၁	၂၆၆	၅၃၇
၆	ဝံတားတံဆိပ်ခြင်း	မ	လမ်း ဝံတား	၆	၁၀၀၀၀၀၀	၂၇၁	၂၆၆	၅၃၇
၇								
၈								
၉								

၁၁။ လူထုစီမံကိန်း၏ လာမည့် (၄) နှစ်အတွက် အကျုံးမဝင်သော ဦးစားပေး ဖွံ့ဖြိုးတိုးတက်မှု လုပ်ငန်း အစီအစဉ်များအားဖော်ပြပါ။

အဆင့်	ကျေးရွာအတွက် ဦးစားပေး ဖွံ့ဖြိုး တိုးတက်မှု လုပ်ငန်းစဉ်များ	အဆိုပြုသူ (အမျိုးသားများ/ အမျိုးသမီးများ/အမျိုးသား + အမျိုးသမီး)	အခန်းကဏ္ဍ
၁	ပညာရေးဝန်ထမ်း	မ	ပညာရေး
၂	စိုက်ပျိုးရေး နည်းပညာ	က	ကမ္ဘာ
၃			
၄			
၅			

ခေါင်းစောင်၊ ကျေးရွာစီမံကိန်းအထောက်အကူပြုကော်မတီမှအတည်ပြုသည်။

အမည် ဦးမြင့်ဖွဲ့ လက်မှတ် လှ ၀၄.၅ ၂၀၁၀.၂၀၁၀

၂၅။ ကျေးရွာအုပ်စုစီမံကိန်းလုပ်ငန်းခွဲရွေးချယ်ခြင်း (ပုံစံ-၄)

ပုံစံ - ၀ - ၄ ကျေးရွာအုပ်စုစီမံကိန်းလုပ်ငန်းခွဲရွေးချယ်ခြင်းပုံစံ (Form PC 4)

လက်ညှိုးမှတ်၊ စီမံကိန်းလုပ်ငန်းခွဲရွေးချယ်မှုအစည်းအဝေးပြီးနောက်တွင် ကျေးရွာအုပ်စုမှ CF/TFဝါ၏ အကူအညီရယူ၍ ကျေးရွာစီမံကိန်းကော်မတီမှ လက်မှတ်ရေးထိုးပြီး အဆိုပါပုံစံအား ပြည်ပုံအောင်ကြည့်သွင်းရမည်။ ဤပုံစံအား ပြည်ပုံရွာကြည့်သွင်းပြီးပါက ကျေးရွာအုပ်စုမှ ပြန်တိုးတက်ရေးစီမံချက်တွင် TPIC သို့ပေးပို့ရန်အတွက် နောက်ဆက်တွဲအဖြစ် ထားရှိရမည်။ CF မှ ကျေးရွာတစ်ရွာချင်းစီ၏ စီမံကိန်းလုပ်ငန်းခွဲဆိုင်ရာ အချက်အလက်များကို MIS သို့ထည့်သွင်းရမည်။ (ယခုမှစ၍စီမံကိန်းလုပ်ငန်းခွဲ မလုပ်ကိုင်သော ကျေးရွာများ မပါဝင်ပါ။)

ကျေးရွာစည်ရွာရေးမှူး/ဝန်ထမ်းအမည် ဦးဘောင်ထင်ကျော် ၊ ဦး ၆၄၊ မောင်

နေ့စွဲ 5.10.2018 စက်ဝန်းအားအမှတ်ဖြစ်ပေးပါ။(✓) စက်ဝန်း(၁) စက်ဝန်း(၂) စက်ဝန်း(၃) စက်ဝန်း(၄)

ပြည်နယ်/တိုင်း မကွေး၊ ငြိန်မယ် ဝေါက် ကျေးရွာအုပ်စု လေ့ကျင့်ရေးဌာန

ကျေးရွာအမည်	ဆောင်ရွက်မည့် လုပ်ငန်းများ	အတိုင်းအတာ	ခန့်မှန်း တိုက်ရိုက် အကျိုးစီးပွားနှင့် ရှိသူများ	အဆိုပြုထင်ပြုသူ	ခန့်မှန်းကျန်ကျစရိတ်			စုစုပေါင်း
					စီမံကိန်းမှ ထည့်သွင်းမှု	ကျေးရွာမှ ထည့်သွင်းမှု	အခြားထည့်သွင်းမှု (မဖော်ပြပါ) ထည့်သွင်းငွေ ၊ အမည်/အဖွဲ့	
ရောင်းယားပင်	စာသင်ကျောင်း ဆောက်လုပ်ခြင်း	၆၀'x ၃၀' x 12'	537	<input type="checkbox"/> ကျား <input type="checkbox"/> မ <input type="checkbox"/> ကျား+မ	8,400,000			8,400,000
ကျွတ်တည်	စာသင်ကျောင်း ဆောက်လုပ်ခြင်း	၆၀'x ၃၀' x 12'	342	<input type="checkbox"/> ကျား <input type="checkbox"/> မ <input type="checkbox"/> ကျား+မ	9,300,000			9,300,000
ကျောညှာ	စက်ရေတွင်း ၃၆ ဧကခွဲ၊ ပျက်လျှိုး သွယ်လုပ်ငန်း	5၀၀' x ၂" ဂါလံ ၃၀၀၀ ခန့်	159	<input type="checkbox"/> ကျား <input type="checkbox"/> မ <input type="checkbox"/> ကျား+မ	9,300,000			9,300,000
ကျောညှာ	မြေသားလမ်း ဆောက်လုပ်ခြင်း	၁၆၆' x ၇၀' x	159	<input type="checkbox"/> ကျား <input type="checkbox"/> မ <input type="checkbox"/> ကျား+မ	2,000,000			2,000,000
ကျောညှာ	စာသင်ကျောင်း မြေသွင်းခြင်း ၃၆ ဧကခွဲ၊ ရိုး ၁၀၀' ခွဲ	x 8' x 5'-၆"	159	<input type="checkbox"/> ကျား <input type="checkbox"/> မ <input type="checkbox"/> ကျား+မ	4,700,000			4,700,000

ရာထူး _____ ကျေးရွာအုပ်စု စီမံကိန်းကော်မတီ ဥက္ကဋ္ဌ အမည် ဦးမြတ်လွင် လက်မှတ် _____ ရက်စွဲ 5.10.2018

ဒေါ်တင်နွယ်ဦး _____ ဟိ _____ 5.10.2018

၂၇။ ကဏ္ဍအလိုက်ဦးစားပေးဖွံ့ဖြိုးရေးလုပ်ငန်းစဉ်များ

ကဏ္ဍအလိုက် လုပ်ငန်းချုပ်စာရင်း: တတိယနှစ် ခက်ဝန်း < ကျောင်းအားပေး >

ကဏ္ဍ	စဉ်	လုပ်ငန်းအမျိုးအစား	အဆိုပြုသူ(အမှန်ဖြစ်ရန်)			ခုနှစ်	ထောက်ပံ့ပညာပေးအစည်း (သို့)ဌာန	မှတ်ချက်
			ကျား	မ	ကျား+မ			
အခြေခံအဆောက်အအုံကဏ္ဍ (လမ်း/တံတား/ရေရရှိရေး/မီးလင်းရေး)	၁	ရွာတွင်းလမ်းပြုပြင်ခြင်း			✓	၂၀၁၉	မူထုမဟုတ်ပြုပြင်မှု	
	၂	ဆွဲလာဖိလင်းရေး			✓	၂၀၁၉	ကျေးအား	
	၃	တံတား တည်ဆောက်ခြင်း		✓		၂၀၁၉	မစ်၊ တံတား၊ ဦးစီးမှု	
	၄							
	၅							
လူမှု ဖွံ့ဖြိုးမှုကဏ္ဍ (ပညာရေး/ ကျန်းမာရေး နှင့် ဆိုင်သောအဆောက်အအုံများနှင့် အခြားလိုအပ်ချက်များ)	၁	ဓာတ်ငွေ ကျောင်းခေတက် လှူဒါန်း			✓	၂၀၁၉	၂၀၁၅	
	၂	ဆေးခန်းတည်ဆောက်ခြင်း			✓	၂၀၁၉	လျှောက်	
	၃	ကျောင်းခြေစစ်ဆေးရေး						
	၄							
	၅							
သက်မွေးဝမ်းကျောင်းကဏ္ဍ (စိုက်ပျိုးရေး/ မွေးမြူရေး နှင့် ဆိုင်သော အဆောက်အအုံများ နှင့် အခြား လိုအပ်ချက်များ)	၁	စိုက်ပျိုးရေး နှင့် မညာ	✓			၂၀၁၉	စိုက်ပျိုးရေး	
	၂							
	၃							
	၄							
	၅							
သဘာဝဘေးအန္တရာယ် လျော့ပါးရေး ကဏ္ဍ	၁							
	၂							
	၃							
	၄							
	၅							
အခြားကဏ္ဍ (ဌာနဆိုင်ရာများသို့ လှူဒါန်း၊ ခွင့်ပြုခြင်း နှင့် အကောင်အထည်ဖော်သော လုပ်ငန်းများ)	၁	မညာရေး ၀.၆၀၀၀		✓		၂၀၁၉	မညာရေး	
	၂							
	၃							
	၄							
	၅							

၂၈။ ကျေးရွာဖွံ့ဖြိုးရေးအစီအစဉ်ဆောင်ရွက်မှုမှတ်တမ်းဇာတ်ပုံများ
လူထုစည်းရုံးရေးမှူးမှ စီမံကိန်းအကြောင်းရှင်းပြနေပုံ



ကျေးရွာသူရွာသားများအား စီနိုင်းပုံဖြင့်ရှင်းပြနေပုံ

လက်ထောက်နည်းပညာမှူးမှ လုပ်ငန်းစဉ်များအကြောင်းအားရှင်းပြနေပုံ



ကော်မတီဝင်များ၏မှတ်တမ်းတင်ဓာတ်ပုံ





လူထုဗဟိုပြုစီမံကိန်း

ကျေးလက်လူထုအခြေပြု ၊ ဖွံ့ဖြိုးမှုကိုတိုးရှေးရှု

လူထုဗဟိုပြုစီမံကိန်းရုံး၊ အောင်ချမ်းသာရပ်၊ ပေါက်မြို့နယ်၊ မကွေးတိုင်းဒေသကြီး။

ရုံးဖုန်း-၀၆၂၄၅၃၅၈

www.cdd.drdmyanmar.org