

ပြည်ထောင်စုသမ္မတမြန်မာနိုင်ငံတော်အစိုးရ

စိုက်ပျိုးရေး၊ မွေးမြူရေးနှင့်ဆည်မြောင်းဝန်ကြီးဌာန

ကျေးလက်ဒေသဖွံ့ဖြိုးတိုးတက်ရေးဦးစီးဌာန

ပေါက်မြို့နယ်



လူထုဗဟိုပြုစီမံကိန်း

National Community Driven Development Project



ကျေးရွာဖွံ့ဖြိုးရေးအစီအစဉ် (ဒုတိယနှစ်စက်ဝန်း)

Village Development Plan

ပေါက်မြို့နယ် ၊ မြို့ခင်းသာအုပ်စု၊ မြို့ခင်းသာ ကျေးရွာ ၊ ၂၀၁၈ခုနှစ်

မာတိကာ

အကြောင်းအရာ	စာမျက်နှာ
၁။ မြို့နယ်ပြင်မြေပုံ	၃
၂။ အုပ်စုမြေပုံ`	၄
၃။ အုပ်စုတွင်ပါဝင်သောကျေးရွာများစာရင်း	၄
၄။ ကျေးရွာသမိုင်းကြောင်း(ကျေးရွာအခြေခံအချက်အလက်များ)	၅
၅။ လူထုပူးပေါင်းပါဝင်သော လူမှုဆန်းစစ်ခြင်းနှင့်အကဲဖြတ်ခြင်းလုပ်ငန်းစဉ် (PSA/PRA) အကျဉ်းချုပ်ဇယား	၆
၆။ လူမှုရေး နှင့် အရင်းအမြစ်ပြင်မြေပုံ	၇
၇။ လူမှုရေး နှင့် အရင်းအမြစ်ပြင်မြေပုံသုံးသပ်ချက်	၇
၈။ ဥစ္စာနေကြွယ်ဝမှုအဆင့် သတ်မှတ်ချက်ပြပုံ	၈
၉။ ဥစ္စာနေကြွယ်ဝမှုအဆင့်သတ်မှတ်ချက်ဇယားသုံးသပ်ချက်	၈
၁၀။ အရင်းအမြစ် အသုံးပြုမှုနှင့်ထိန်းချုပ်မှု	၉
၁၁။ အရင်းအမြစ် အသုံးပြုမှုနှင့်ထိန်းချုပ်မှု သုံးသပ်ချက်	၉
၁၂။ ရာသီခွင်ပြဇယား	၁၀
၁၃။ ရာသီခွင်ပြဇယားသုံးသပ်ချက်	၁၀
၁၄။ ပင့်ကူအိမ်ပြပုံ (ကျား၊မ)	၁၁
၁၅။ ပင့်ကူအိမ်သုံးသပ်ချက် (ကျား၊မ)	၁၁
၁၆။ အဖွဲ့အစည်းချိတ်ဆက်မှုပြပုံ	၁၂
၁၇။ အဖွဲ့အစည်းချိတ်ဆက်မှုပြပုံသုံးသပ်ချက်	၁၂
၁၈။ အမျိုးသမီး အမျိုးသားများ၏အခက်အခဲပြဿနာများ	၁၃
၁၉။ အမျိုးသမီး အမျိုးသားများ၏ မျှော်မှန်းချက်များ	၁၃
၂၀။ ဦးစားပေးလုပ်ငန်းများရွေးချယ်ခြင်းဇယား	၁၄
၂၁။ ကော်မတီဝင်များစာရင်း	၁၅
၂၂။ ကျေးရွာအချက်အလက်များ (ပုံစံ-၁)	၁၆
၂၃။ စီမံကိန်းအချိန်ဇယား (ပုံစံ-၂)	၁၉
၂၄။ ကျေးရွာဖွံ့ဖြိုးရေးဦးစားပေးအစီအစဉ် (ပုံစံ-၃)	၂၁
၂၅။ ကျေးရွာအုပ်စုစီမံကိန်းလုပ်ငန်းခွဲရွေးချယ်ခြင်း (ပုံစံ-၄)	၂၅
၂၆။ အစည်းအဝေးမှတ်တမ်းများ	၂၉
၂၇။ ကဏ္ဍအလိုက်ဦးစားပေးဖွံ့ဖြိုးရေးလုပ်ငန်းစဉ်များ	၃၁
၂၈။ ကျေးရွာဖွံ့ဖြိုးရေးအစီအစဉ်ဆောင်ရွက်မှုမှတ်တမ်းဇယား	၃၄

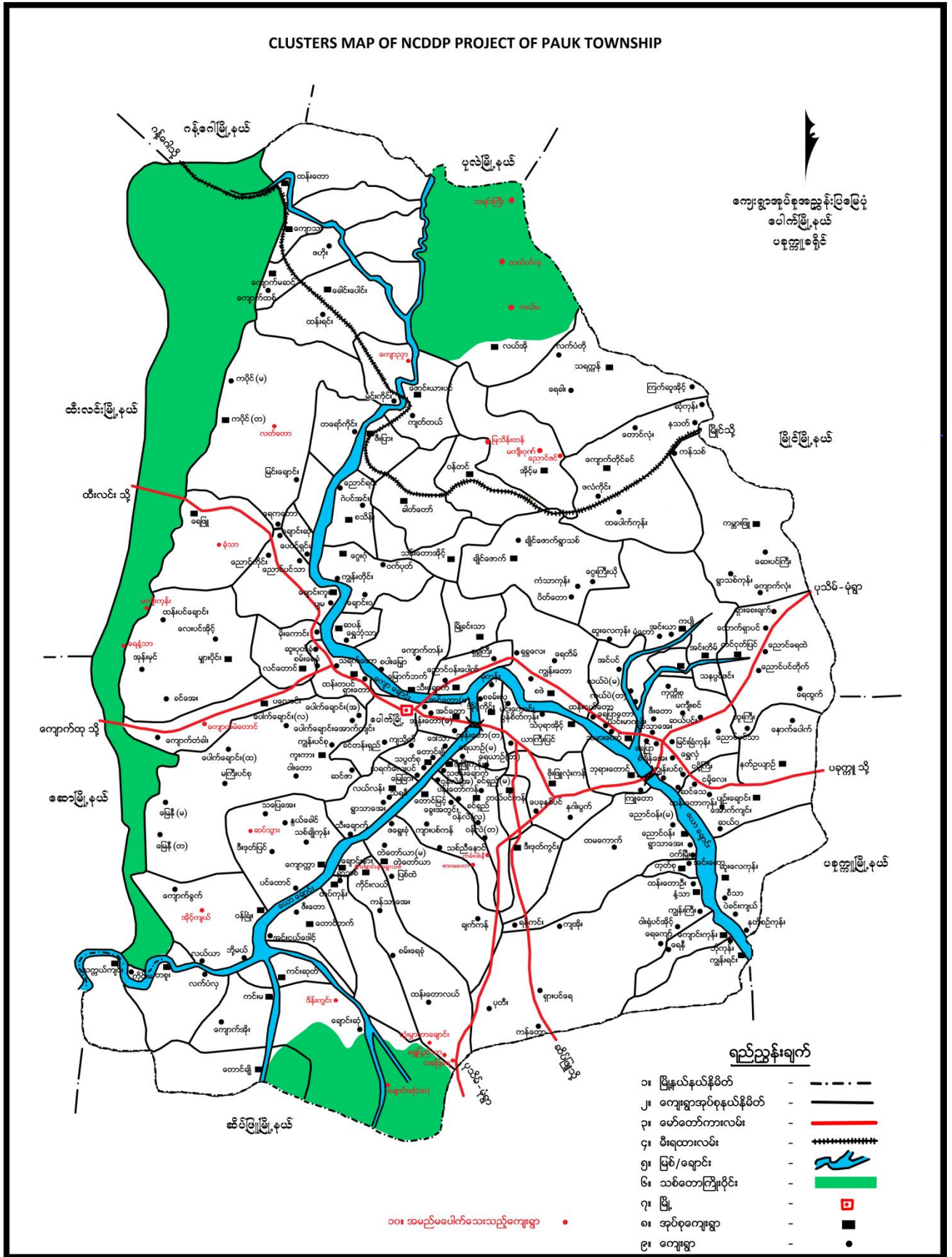

၂။ ကျေးရွာအုပ်စုမြေပုံ



၃။ အုပ်စုတွင်ပါဝင်သောကျေးရွာစာရင်း

(၁) မြို့ခင်းသာ

၄။ ကျေးရွာသမိုင်းကြောင်း(ကျေးရွာအခြေခံအချက်အလက်များ)

မြို့ခင်းသာသမိုင်း စာကျမ်း

မြို့ခင်းသာကျေးရွာသည် ယခင်က မြို့သာ ဟုခေါ်ဆိုခဲ့သည်။ ရွာကို စတင်တည်ထောင်ခဲ့သူက နိမိတ် (၂၁) ဦး ဖြစ်ပြီး ယခုကတိုင် (၁၀၀) ကျော်ရှိပါသည်။ မြို့ခင်းသာကျေးရွာသည် နန်းပန်းဆက်တွယ်ရေး ခက်ခဲ့ပါသည်။ ဆောင်စိုင်းပေါက်နှင့် မြို့ခင်းသာ နန်းကို ကိုယ်စုကိုယ်စုဖြင့် (၂၀၀၄) ခု ဌာနခန့် ကဖောက်လုပ်ခဲ့ပါသည်။ နန္ဒာကန်နှင့် တောင်ကုန်းတောင်တန်းတွေပေါ်များပြီး နန္ဒာကန်နှင့် ရောင်းရှိပါသည်။ နေချောင်းတစ်အားလျှား၊ ကြက်သွန် နှင့် နည်းငယ် ချိန်ပျိုး ဖြစ်ပါသည်။ ရွာတွင် နေထိုင်သူများ တန်းကျောင်းရှိပါသည်။ ရွာနန္ဒာကန်ရွာစဉ်က နန်းကျောင်းရှိပါသည်။

၅။ လူထုပူးပေါင်းပါဝင်သော လူမှုဆန်းစစ်ခြင်းနှင့်အကဲဖြတ်ခြင်းလုပ်ငန်းစဉ် (PSA/PRA) အကျဉ်းချုပ်ဇယား

လူထုပူးပေါင်းပါဝင်သော လူမှုဆန်းစစ်ခြင်းနှင့် အကဲဖြတ်ခြင်းလုပ်ငန်းစဉ် (PSA/PRA) အကျဉ်းချုပ်ဇယား

စဉ်	အကြောင်းအရာ	ရက်စွဲ	ဦးတည်အုပ်စု	တက်ရောက်သူ			အဓိကဆွေးနွေးချက်များ
				ကျား	မ	ပေါင်း	
၁။	လူမှုရေးနှင့် အရင်းမြစ်ပြုပြင်	၁၃. ၁၀. ၂၀၁၇	ရပ်မိရပ်ဖများ၊ ချမ်းသာ၊ အလယ်အလတ်၊ နွမ်းပါး၊ လူငယ်အုပ်စုများ	၃၇	၂၅	၆၂	ကျေးရွာရှိအလင် ကရနောများ၊ အိမ်၊ ကျောင်း၊ ဘုန်းကြီးကျောင်း၊ စေတီ၊ လမ်း၊ လယ်ယာ၊ ချောင်း
၂။	ရာသီခွင်ပြဇယား	၁၃. ၁၀. ၂၀၁၇	ရပ်မိရပ်ဖများ၊ ချမ်းသာ၊ အလယ်အလတ်၊ နွမ်းပါး၊ လူငယ်အုပ်စုများ	၃၇	၂၅	၆၂	စိုက်ပျိုးရေး၊ ပွဲတော်၊ ရေရရှိမှု၊ လမ်းပန်းဆက်သွယ်ရေး၊ ရာသီဥတု၊ ဝင်ငွေထွက်ငွေ၊ ကျန်းမာရေး
၃။	ဥစ္စာဓနကြွယ်ဝမှု အဆင့် သတ်မှတ်ချက်	၁၃. ၁၀. ၂၀၁၇	ရပ်မိရပ်ဖများ၊ ချမ်းသာ၊ အလယ်အလတ်၊ နွမ်းပါး၊ လူငယ်အုပ်စုများ	၃၇	၂၅	၆၂	ကျေးရွာအတွင်းရှိ လူထု၏ ကွဲပြားခြားနားသော ပိုင်ဆိုင်မှုများ
၄။	ပိုင်ဆိုင်မှုသုံးသပ်ခြင်း	၁၃. ၁၀. ၂၀၁၇	ရပ်မိရပ်ဖများ၊ ချမ်းသာ၊ အလယ်အလတ်၊ နွမ်းပါး၊ လူငယ်အုပ်စုများ	၃၇	၂၅	၆၂	အမျိုးသား၊ အမျိုးသမီး ပိုင်ဆိုင်ပြီး ထိန်းချုပ်မှု ကွဲပြားပုံ
၅။	ပင့်ကူအိမ်သုံးသပ်ခြင်း	၁၃. ၁၀. ၂၀၁၇	ရပ်မိရပ်ဖများ၊ ချမ်းသာ၊ အလယ်အလတ်၊ နွမ်းပါး၊ လူငယ်အုပ်စုများ	၃၇	၂၅	၆၂	အမျိုးသားအမျိုးသမီး တန်းတူအခွင့်အရေး ရရှိခြင်းနှင့် မရရှိခြင်း အကြောင်းတရားများ
၆။	ဗင်းပုံစံ	၁၃. ၁၀. ၂၀၁၇	ရပ်မိရပ်ဖများ၊ ချမ်းသာ၊ အလယ်အလတ်၊ နွမ်းပါး၊ လူငယ်အုပ်စုများ	၃၇	၂၅	၆၂	ကျေးရွာအတွင်းရှိ အဖွဲ့အစည်းများ အချင်းချင်းချိတ်ဆက်လုပ်ကိုင်မှုနှင့် ပြင်ပရှိ အဖွဲ့အစည်းများချိတ်ဆက်မှု

ပေါက်ဖြူနယ် ခြုံခြင်း သဘာဝ လူမှုရေး စာရင်း
 ကာပြုခြင်းဖြင့် ဆွေးနွေးခြင်း နှင့် ဆုံးဖြတ်ခြင်း
 * ကျေးဇူးတင် ကများ ပုပ္ဖာတောင် သူလှမ်း ဖြစ်
 ကသက်ပွေး ဝမ်း ကြေး ဖြိုကြ သည်။
 * သောက် သုံး ဂေ လုံ လောက် ဝေ သ် လည်
 နှိုက်မျိုး ၇၄ လပင် / ပာများ နည်းပါး
 * စာရွာလုံး ဗုဒ္ဓဘာသာကို တွေ့ကြ သည်
 * နှို ဝမ်းက ရွာများ နှင့် ကျေးရွာ ချင်း သက်
 လမ်း များ မ ကောင်းပါ။ မှို ကာသိတွင်
 လမ်း ပန်း သက် သွယ်ရေး ကလွန် သက်
 သဲပါ သည်။
 * ရွာတွင် ကလေးကလေး ရွာ ပါး သော
 ကြောင့် ကမျိုး သား များ ကခြား ဒေသ
 သို့ သွား ရောက် ကလေးလုပ်ကြရ သည်။

၈။ ဥစ္စာနေကြွယ်ဝမှုအဆင့် သတ်မှတ်ချက်ပြပုံ

ပေါက်မြို့နယ် ၊ မြို့ခင်းသာအုပ်စု ၊ မြို့ခင်းသာကျေးရွာ
ဥစ္စာနေကြွယ်ဝမှု နှင့် အဆင့် သတ်မှတ်ချက်ဇယား

အမျိုးအစား	သတ်မှတ်ချက်	အိမ်ထောင်စုရေရာတွက်	ရာခိုင်နှုန်း
ချမ်းသာ	လယ်ယာဧက (၅)ဧကထက်၊ ဆိုင်ကယ်၊ ကား၊ ပျော်စောင်း ဂိမ်း တိုက် ဂိမ်း	၄	၃.၃၆%
အလယ်လတ်	ဖျား၊ နွား၊ ဂိမ်း၊ ဝိုင်း၊ ယာ နည်းငယ်၊	၇၀	၅၈.၈၂%
နွမ်းပါး	လယ်ယာပျို၊ ဆုလက်လှုပ် လက်စား၊	၄၅	၃၇.၈၂%
စုစုပေါင်း		၁၁၉	၁၀၀%

၉။ ဥစ္စာနေကြွယ်ဝမှုအဆင့်သတ်မှတ်ချက်ဇယားသုံးသပ်ချက်

ပေါက်မြို့နယ် ၊ မြို့ခင်းသာအုပ်စု ၊ မြို့ခင်းသာကျေးရွာ
ဥစ္စာနေ ကြွယ်ဝမှု ဆွေးနွေး ဖြစ် နှင့် ဆန်းစစ် ဖြစ်

=> ဆင်းရဲနွမ်းပါး ဘေးအန္တရာယ် ရှောင်ရှား
မှာ ၄၅ နီးပါးပါသည်။

=> လယ်ယာမြေပျို လက်လှုပ်လက်
စား များပါသည်။

=> ကျောင်းသားများ ၊ အပျက်ပျက် နိုင်သူ
နည်းပါး ဘေးအန္တရာယ် ဖြစ်ပါသည်။

=> နွမ်းပါးသူတွေကို စီမံကိန်းဆောင်
ရွက် လေ့ကျင့် ပူးပေါင်းဆောင်
ရွက်သင့်ပါသည်။

၁၂။ ရာသီခွင်ပြဇယား

ပေါက်မြို့နယ်၊ မြို့ခင်း၊ သာဓုန်စု၊ မြို့ခင်း၊ သာဓုန်းရွာ "ရာသီခွင်ပြဇယား" 2018

အကြောင်းရာ	ဇွန်	ဇူလိုင်	ဇူလိုင်	ဇူလိုင်	ဇူလိုင်	ဇူလိုင်	ဇူလိုင်	ဇူလိုင်	ဇူလိုင်	ဇူလိုင်	ဇူလိုင်	ဇူလိုင်
လမ်းပန်းဆက်သွယ်ရေး	=	=	≡	≡	≡	≡	≡	≡	=	=	=	=
ရေပေးစနစ်	၀	၀	၀၀		၀	၀	၀၀			၀၀	၀၀၀	၀၀၀
ထွက်ငွေ	၀၀	၀၀	၀၀	၀	၀	၀	၀	၀	၀၀	၀	၀	၀
ကုန်ပစ္စည်းလက်ချိန်	✓			✓	✓	✓	✓	✓				✓
ခိုက်ပျိုးရေး												
ပွဲတော်	AAAA					▲	▲				▲	
ရာသီဥတု	☀	☀	☀	☁	☁	☁	☁	☁	☁	☁	☁	☀

၁၃။ ရာသီခွင်ပြဇယားသုံးသပ်ချက်

ပေါက်မြို့နယ်၊ မြို့ခင်း၊ သာဓုန်စု၊ မြို့ခင်း၊ သာဓုန်းရွာ
ရာသီခွင်ပြဇယားနှင့် ဆွေးနွေးခြင်းနှင့် ဆန်းစစ်ခြင်း

- * နိမ့်ထောင်စု ၇၀% နှာတောင်သူလုပ်ငန်း လုပ်ကိုးကြောမြို့၊ ဆွေးမြို့၊ ရေး (တောင်တောင်) လုပ်ကိုးကြောပါသည်။
- * ဝင်ငွေ၊ ထွက်ငွေ မညီမျှပါ။ ရလုပ်ရကိုင်ကုန်စည်လက်ခံ တူညီမျှ မရှိပါ။
- * ကမ္ဘာ့ သမီး ဦးဆောင်သော နိမ့်ထောင်စု ကမ္ဘာ့ သမီး ဦးဆောင်သော နိမ့်ထောင်စု တူညီမျှ မရှိပါ။
- * ကမ္ဘာ့ သမီး များ ရောဂါဖြင့် ကြားမေ သို့မဟုတ် ကျောက်လုပ်ကိုင်ကြောသည် (ရလုပ်ရကိုင် ကားပါး သဖြင့်)

၁၄။ ပင့်ကူအိမ်ပြပုံ (ကျားမ)

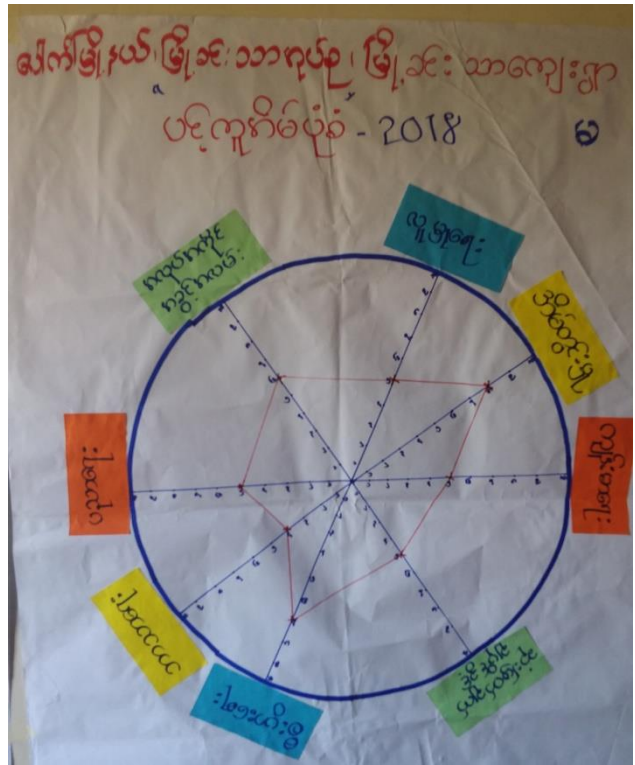

ပေါက်ဖြိုးနယ် ၊ ဖြူခင်းသာ နှစ်စု၊ ဖြူခင်းသာ ကျေးရွာ

ပင့်ကူအိမ် ဆွေးနွေးခြင်း နှင့် ဆန်းစစ်ခြင်း

=> နဂရုပ်က ကိုင်ကိစ္စကလေး ၊ နိမ့်တွင်းမျှ
 နိမ့်တွင်း မျှတွေမှာ နမုျိုးသွီး များစွာ
 လုပ်ကိုင်ရပါသည်။

=> နမုျိုးသွီးတွေရင် နိုင်နေရတဲ့ နဂရုပ်
 နိမ့်တွေမှာ နိမ့်မျက်စိ ၊ နဂရုပ်က ကိုင်
 တွေကို လုပ်ကိုင်နေရပါသည်။

=> နမုျိုးသွီးတွေရဲ့ ကပ်ဖျင့် တက်ဖျင့်
 ရင် လုပ်ကား ၊ ဆန်းတူလေး ၊ နဆွင်က
 ရေး တွေဆန်းတူလေး ခြင်း နား ခြင်း
 ပျံပေါင်း ပါဝင် နိုင်ပါသည်။

၁၆။ အဖွဲ့အစည်းချိတ်ဆက်မှုပြပုံ

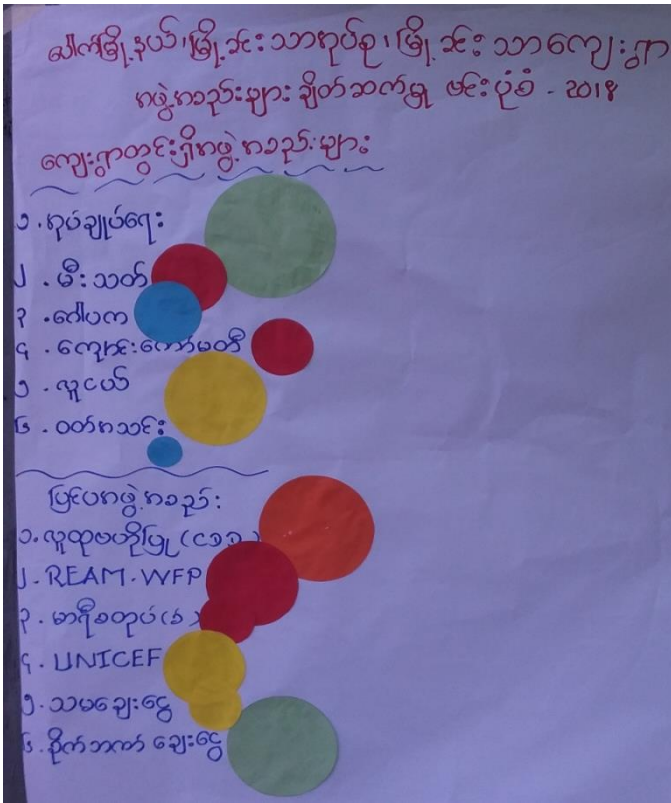

၁၇။ အဖွဲ့အစည်းချိတ်ဆက်မှုပြပုံသုံးသပ်ချက်

သီရိဗြဟ္မာစင်္ကြာ၊ ဗြဟ္မစင်္ကြာ၊ သာဓကဗျာ၊ ဗြဟ္မစင်္ကြာ
 ဖင်းပုံစံ (ဆွေးနွေးခြင်းနှင့် ဆန်းစစ်ခြင်း)

* ကုန်ချုပ်ရေး၊ ကမ္ဘာ့သမား ဓာတ်ငွေ့၊ ဂီတ၊ ကမ္ဘာ့
 ကတည်းကများ တွင် နှိုင်းဆောင်ရွက်ပြီး ဆောင်
 ရွက်သည်။

* ဓာတ်ငွေ့ ကုန်ချုပ်ရေး၊ လူငယ် ကမ္ဘာ့
 မီးသတ်၊ ဝေပက၊ ဝတ်စားဆင်ယင်၊
 ကျေးဇူးတင်မတ်၊ ကမ္ဘာ့များ ဂီတ၊
 လူငယ် ကမ္ဘာ့ ဗြဟ္မစင်္ကြာ၊ ဓာတ်ငွေ့ တွင်
 နှိုင်းဆောင်ရွက်ပြီး ဆောင်ရွက်ခဲ့သည်။

* ပြင်ပကမ္ဘာ့ ကတည်းကများ ကျေးဇူးဖြင့်
 ၂၀၁၈, REAM-WFP, သမဗျော့ဇွေ၊
 နိုင်ငံတော် ချေးငွေ၊ မာဂျီစတရိတ် (၆) ကမ္ဘာ့
 များ နှင့် ချိတ်ဆက်မှု၊ လူငယ်များ
 ဆောင်ရွက်ခဲ့ပါသည်။

၁၈။ အမျိုးသမီး၊ အမျိုးသားများ၏အခက်အခဲပြဿနာများ

မြို့နယ်အကျုံးပြု - ကျေးဇူးတင် ပျား၏
ကောက်ကဲပြဿနာများ ၂၀၁၈
 အများစု
 ၁။ လမ်းပန်းဆက်သွယ်ရေး အခက်အခဲ
 ၂။ ဆေးဝေ့ခန်း မရှိသည့် အခွက်
 ၃။ ကျန်းမာရေး အခွက် ခက်အခဲ
 ၄။ မူပိုင်ကျောင်း မရှိသည့် အခွက်
 ကလေးများ ပညာရေး မှာ အခက်အခဲ ဖြစ်
 ၅။ မီး မရှိသည့် အခွက် ကျောင်း သား များ
 စားကြည့်ရန် အခက်အခဲ ဖြစ်
 ၆။ အစားအသောက် များစွာ ခွက်ရှာရန်
 တွင် နေရာ အခက်အခဲရှိသည့် အခွက်
 ရုံးခန်း လိုချင်

မြို့နယ်အကျုံးပြု - ကျေးဇူးတင် ပျား၏
ကောက်ကဲပြဿနာများ ၂၀၁၈
 => ပညာရေး၊ ကျန်းမာရေး၊ စီးပွားရေး၊ အားလပ်
 ရွက် နေထိုင် ဝန်းပေါက် သို့သွားလာရ ခက်ခဲ ပါသည်။
 => ရွာထဲတွင် ရေတိုက်စား မျှော်ကြည့် ရွာတွင်းလမ်း
 များ သွားလာရ ခက်ခဲ ပါသည်။
 => ရွာထဲတွင် ကျန်းမာရေးဆေးပေးခန်း မရှိ
 သေးမိမိတွင် ကျန်းမာရေးဆေးရောင် မျှ
 ခက်ခဲ ပါသည်။
 => ကျေးရွာတွင် မူပိုင်ချုပ်ရေးရုံး မရှိသည့် ကလေး
 နှစ်စဉ် နှစ်စဉ် လုပ်ကိုင်ခက်ခဲ ပါသည်။
 => ကလေးများ စာကြည့်ကုထုံးစီးမရှိသည့်
 အတွက် ကြောင့် မီးလျှပ်ပါသည်။
 => ကလေးများ ပညာ သင်ကြားရာတွင် ဝန်ထမ်း
 နှင့် ကားမလုံတောက်ပါ။

၁၉။ အမျိုးသမီး၊ အမျိုးသားများ၏ မျှော်မှန်းချက်များ

မြို့နယ်အကျေးဇူး - စပျိုး သို့မဟုတ် မျှော်မှန်းချက် ၂၀၁၈

၁. မြို့နယ်အကျေးဇူး ဆိုက်ကျေးဇူးတိ လမ်းဖြင့် ဖြစ်နိုင်ပါသည်။
၂. မူလကလေး ဆေး လိုချင်ပါသည်။ (ဆရာမ)
၃. ကလေးများ စာချုပ် မပေး စာချုပ် နှင့် မီး ချစ် ပါသည်။ (အုပ်စု)
၄. လျှပ်စီးအရေး ဆောင်ရွက်မှု ဝယ်ယူ နှင့် ဆေးခန်း လိုချင်ပါသည်။
၅. စာအုပ်အားများ ဆောင်ရွက် နှင့် စာအုပ် လေး ခန်း လိုချင်ပါသည်။

မြို့နယ်အကျေးဇူး - စပျိုး သားများ၏ မျှော်မှန်းချက်များ ၂၀၁၈

- ⇒ ဤအစား ဆက်လက် ကောင်းမွန် ဖြစ်ပါသည်။
- ⇒ ဤအစား လမ်းများ ကောင်းမွန် ဖြစ်ပါသည်။
- ⇒ ဆေးပေးခန်း ဖြစ်ပါသည်။
- ⇒ စုရပ်ရုံး ဖြစ်ပါသည်။
- ⇒ လျှပ်စစ်ဖိုး ချို့တာဖြင့် ဖြစ်ပါသည်။
- ⇒ ဆရာ / ဆရာမ စာအုပ် နား ပြည့်စုံသဖြင့် ဖြစ်ပါသည်။

၂၀။ ဦးစားပေးလုပ်ငန်းများရွေးချယ်ခြင်းဇယား

နောက်မြို့နယ်၊ မြို့ဆီးသာကုန်စုံ၊ မြို့ဆီးသာကျေးရွာ
 ၂၀၁၈ - ဖွဲ့စည်းရေးလုပ်ငန်းစဉ်များ (ကုန်း + မ)

\Rightarrow ရွာချင်းဆက်လမ်း (က + မ) ၁၄၈ - ၀

\Rightarrow လျှပ်စစ်ဇီး (က + မ) ၃၉ - ၈

\Rightarrow ဆေးခန်း (က + မ) ၃၆

\Rightarrow ချက်ဆောင် (က + မ) ၁၂

\Rightarrow ရွာတွင်းလမ်း (က) ၅၉ - ၃

\Rightarrow ဆရာ/ဆရာမ (က) ၂

\Rightarrow မူလပုံနှိပ်ရေးဆောင် (မ) ၃၉ - ၈

၂၁။ ကော်မတီဝင်များစာရင်း

ပေါက်ပြူးနယ်၊ မြို့ခင်း ၂၂၂ အုပ်စု၊ မြို့ခင်း ၂၂၂ ကျေးရွာ ကော်မတီများစာရင်း

စဉ်	အမည်	ကျား	မ	ရာထူး/တာဝန်	ဖုန်းနံပါတ်
၁။	ဦးစိန်မြ	✓		ကျေးရွာ ဝန်ထမ်း	၀၉-၇၉၀၂၆၆၅၇၄
၂။	ဒေါ်ပျင်းစို		✓	"	၀၉-၇၇၁၁၅၁၀၇
၃။	ဦးချစ်ဇွဲ	✓		စီမံကိန်းဌာန	၀၉-၇၀၁၅၅၅၈၂၇
၄။	ဒေါ်စုခိုင်		✓	"	၀၉-၇၆၁၁၈၄၀၆၅
၅။	ဦးမောင်ခင်	✓		ယပ်ပူရေး (ပုလဲဌာန)	၀၉-၇၇၀၈၅၅၆၆၄
၆။	ဦးဟန်တိုး	✓		"	၀၉-၂၆၅၅၂၇၅၅၇
၇။	ဒေါ်မွေ		✓	"	၀၉-၇၈၆၀၅၀၉၀၂
၈။	ဦးတိုးမောင်	✓		စွေစာအိုး ကိုင်	၀၉-၇၆၇၇၅၅၀၅၆
၉။	ဦးငြိမ်းချစ်ထွန်း	✓		အားကြည်	၀၉-၇၉၁၉၅၀၉၅၇
၁၀။	ဒေါ်ဘုန်းခွေ		✓	"	မရှိ
၁၁။	ဦးဖုပု	✓		ယုတ်ပတ်စီနို၊ ဘိမ်းရေး(၃)	၀၉-၇၆၇၄၅၅၀၉၈
၁၂။	ဒေါ်ခင်မြကြည်		✓	"	၀၉-၇၇၈၀၆၉၉၂၄
၁၃။	ဦးတိုးဆောင်	✓		မကြံဉာဏ်	၀၉-၇၆၈၅၅၅၇၆၄
၁၄။	ဦးမြမောင်	✓		"	၀၉-၇၇၁၉၅၀၉၀၀
၁၅။	ဒေါ်မာမာ		✓	"	၀၉-၇၉၈၇၆၈၅၅၅
၁၆။	ဦးမြခိုင်	✓		ဘဏ္ဍာရေး၊ စပ်ကော်မတီ(မ)	
၁၇။	ဦးဝင်းလွင်	✓		ဘဏ္ဍာရေး၊ စပို့ဝင်	
၁၈။	ဒေါ်မာစို		✓	"	

၂၂။ ကျေးရွာအချက်အလက်များ (ပုံစံ-၁)

ပုံစံ - ၈ - ၁ ကျေးရွာအခြေခံအချက်အလက်များ (Form ၈C 1)

လယ်ဥယျာဉ်နှင့်ရွာတို့ ကျေးရွာတစ်ရွာသို့ ပထမဆုံးခိတ်ဆက်ခန်း သွားရောက်သောအခါ လူထုစည်းရုံးရေးမှူးသည် ကျေးရွာ ခေါင်းဆောင်များအား ကျေးရွာအချက်အလက်များကို မေတ္တာရပ်ခံ၍ တောင်းခံရသည်။ ဤအချက်အလက်များကို စီမံကိန်း ဝန်ထောက်အစည်းဝေးမတိုင်မီတောင်းခံရမည်။ စီမံကိန်းဝိတ်ဆက်အစည်းဝေးတွင် လူထုစည်းရုံးရေးမှူးသည် ဤအချက်အလက် များအား စစ်ဆေးပြီး မှန်ကန်စေတင်ပြုလုပ်ရမည်။ ပြီးနောက်တွင် လူထုစည်းရုံးရေးမှူးမှ သတင်းအချက်အလက်ထိသို့ Tablets မှ လာဆင့် ဖြည့်သွင်းရမည်။

ကျေးရွာခေါင်းဆောင် အမည် **ဦးကျော်ဖြင့်ဌေး** ကျေးရွာခေါင်းဆောင်၏ ဖုန်းနံပါတ် **၀၇-၄၃၃၄၂၀၇, ၃၇၀၃၆၆၅၇** လူထုစည်းရုံးရေးမှူး၏ အမည် **ဒေါ်ဒီဇွဲမာဦး**၊ **ဒေါ်ကြာစိုက်**၊ **ဒေါ်ဒီနီနီ**

ပြည်နယ်ကိုင်ဆံသူကြီး **ပကျော်** မြို့နယ် **ပေါက်** ကျေးရွာအုပ်စု **ဖြိုးဆင်းသာ** ကျေးရွာ **ဖြိုးဆင်းသာ**

ကား လူဦးရေ

လူမျိုးစု	အိမ်ထောင်စုအရေအတွက်	ကျား သို့မဟုတ် မိန်းမ	အိမ်ထောင်စုအရေအတွက်
လူမျိုးစု (၁) မူဟာ	၁၁၉	ဘာသာ (၁) မုန့်	၁၁၉
လူမျိုးစု (၂) -----		ဘာသာ (၂) -----	
လူမျိုးစု (၃) -----		ဘာသာ (၃) -----	
လူမျိုးစုရော အခြား -----		ဘာသာရော -----	
	အရေအတွက်		
အားလုံးစုစည်းရုံးသူများ	၅		၅
သက်ကြီးရွယ်အိုများ (၆၅ နှစ် နှင့် အထက်)	၃၀		၃၀
စစ်ဘေးရှောင်	-		

	အမျိုးသား (အရေအတွက်)	အမျိုးသမီး (အရေအတွက်)
လူဦးရေ	၃၇၁	၃၆၆
လူမျိုးစု (၁) -----		
လူမျိုးစု (၂) -----		
လူမျိုးစု (၃) -----		
အခြား -----		
အိမ်ထောင်စုစုစည်းရုံး	၁၀၁	၁၈

(ခ) အခြေခံအဆောက်အအုံ အသုံးအဆောင်များ

ကောင်းစကောင်း	အမှတ်	ကျန်းမာရေး	အမှတ်	ဘာသာရေး အဆောက်	အမှတ်

	ခြင်ပါ		ခြင်ပါ	အတုံးများ	ခြင်ပါ
အထက်တန်းကျောင်း	<input type="checkbox"/>	ဆေးရုံ	<input type="checkbox"/>	ဝေဝတီ	<input checked="" type="checkbox"/>
အလယ်တန်းကျောင်း	<input type="checkbox"/>	ကျန်းမာရေးဌာန	<input type="checkbox"/>	ဘုန်းကြီးကျောင်း	<input checked="" type="checkbox"/>
မူလတန်းကျောင်း	<input checked="" type="checkbox"/>	ကျန်းမာရေးဌာနခွဲ	<input type="checkbox"/>	ဟိန္ဒူဘုရားကျောင်း	<input type="checkbox"/>
မူကြိုကျောင်း	<input type="checkbox"/>	ဆေးခန်းခန်း	<input type="checkbox"/>	ရေဝဲယာန်ကျောင်း	<input type="checkbox"/>
အခြား	<input type="checkbox"/>	အခြား	<input type="checkbox"/>	ဗလီ	<input type="checkbox"/>
မှတ်ချက်		မှတ်ချက်		အခြား	<input type="checkbox"/>
				မှတ်ချက်	

(ဂ) ကျွမ်းကျင်သူများမှတ်တမ်း (ကျေးရွာတွင်နေထိုင်သော သို့မဟုတ် တခြားရွာမှလာရောက်သော ကျွမ်းကျင်သူများ)

	(ခ) စာသင်ကျောင်း		(၂) ကျန်းမာရေး		(ဂ) လက်မှုပညာရှင်		
	ရွာတွင်နေထိုင်သူ	အခြားရွာမှလာသူ		ရွာတွင်နေထိုင်သူ	အခြားရွာမှလာသူ	ရွာတွင်နေထိုင်သူ	အခြားရွာမှလာသူ
မူလတန်းပြဆရာ/မ	<input type="checkbox"/>	<input checked="" type="checkbox"/>	ဆရာဝန်	<input type="checkbox"/>	<input type="checkbox"/>	လက်သမား	<input checked="" type="checkbox"/>
အလယ်တန်းပြဆရာ/မ	<input type="checkbox"/>	<input type="checkbox"/>	လက်ထောက်ကျန်းမာရေးမှူး	<input type="checkbox"/>	<input type="checkbox"/>	ပန်းရံ	<input checked="" type="checkbox"/>
အလယ်တန်းပြဆရာ/မ	<input type="checkbox"/>	<input type="checkbox"/>	အမျိုးသမီးကျန်းမာရေးဆရာမ	<input type="checkbox"/>	<input type="checkbox"/>	လှုပ်စစ်ကျွမ်းကျင်သမား	<input type="checkbox"/>
မူကြိုဆရာ/မ	<input type="checkbox"/>	<input type="checkbox"/>	သားဖွားဆရာမ	<input type="checkbox"/>	<input type="checkbox"/>	ရေဝဲယာန်ကျောင်း	<input type="checkbox"/>
အခြား	<input type="checkbox"/>	<input type="checkbox"/>	ပြည်သူ့ကျန်းမာရေးလုပ်သား	<input checked="" type="checkbox"/>	<input type="checkbox"/>	ဝက်ပြင်ဆရာ	<input checked="" type="checkbox"/>
မှတ်ချက်			မှတ်ချက်			မှတ်ချက်	

(ဃ) ကျေးရွာသို့ ရောက်ရှိနိုင်သည့် လမ်းအခြေအနေ / ကျေးရွာတစ်ရွာသည် ၎င်း၏ ကျေးရွာအုပ်စုနှင့် ဆက်သွယ်ထားသော လမ်းအခြေအနေ (အောက်ဖက်ကို ဝိုင်းပါ)

ကျောက်ကြမ်းလမ်း ကတ္တရာလမ်း ကွန်ကရစ်လမ်း မော်တော်ဆိုင်ကယ်လမ်း
 ကျောက်ခင်းလမ်း မြေသားလမ်း လှသွားလမ်း အခြား _____

(င) ကျေးရွာဖွံ့ဖြိုးမှုစီမံချက်

(၁) လူထုတစ်ပြိုင်တည်း စီမံခန့်ခွဲမှု ဤကျေးရွာတွင် ကျေးရွာဖွံ့ဖြိုးမှု စီမံချက်ရှိခဲ့ပါသလား? ဝိုင်းပါ
 ရှိပါသည်/မရှိပါ/မသိပါ

(၂) ရှိခဲ့ပါလျှင် ဤစီမံချက်ကို မည်သည့် နှစ်တွင် ပြင်ဆင်ခဲ့ပါသနည်း? နှစ် 2010 / မသိပါ

(၃) ဤစီမံချက်ကို ခြုံငုံဖော်ပြချက်ရှိပါသလား? ပြန်ပါသည်/မပြန်ပါ/မသိပါ

(စ) စီးပွားရေးအဖွဲ့

(၁) ဤကျေးရွာ၏ ဝတ်မှုန် အဖွဲ့အစည်းများ ဝတ်မှုန်အဖွဲ့အစည်းများ ဖွဲ့စည်းထားသနည်း? ဝိုင်းပါ/မသိပါ

(၂) ဤကျေးရွာမှ ၎င်းကျေးရွာအုပ်စုတို့အထိ သွားလာရာတွင် ကြာမြင့်သည့် အချိန်

မြောက်သွေ့ရာသီတွင်ကြာချိန်----- ထော်လာဂျီ/မော်တော်ဆိုင်ကယ်/မြေလျင်/လာ/မော်တော်ဘုတ်/
 အခြား -----
 မိုးရာသီတွင်ကြာချိန်----- ထော်လာဂျီ/မော်တော်ဆိုင်ကယ်/မြေလျင်/လာ/မော်တော်ဘုတ်/
 အခြား -----

(ဃ) ပတ်ဝန်းကျင်ဆိုင်ရာ သဘာဝဘေးအန္တရာယ်

ဤကျေးရွာတွင် ရေကြီးခြင်းကဲ့သို့ သဘာဝဘေးအန္တရာယ်ကျရောက်မှုခြင်း ရှိပါသလား။
 မရှိပါ ရှိပါသည် ရှိလျှင်ဖော်ပြပါ -----

(ဇ) ကျေးရွာတွင် ဇွဲ စည်းထားသော အဖွဲ့အစည်းများ

လူထုဗဟိုပြုစီမံကိန်းမတိုင်မီ ဤကျေးရွာတွင် ကျေးရွာဖွံ့ဖြိုးရေးအတွက် အစိုးရ (သို့) ရွာသားများကိုယ်တိုင်(သို့) စီမံကိန်းတစ်ခုခုမှ
 ဇွဲ စည်းထားသည့် အဖွဲ့အစည်းများရှိပါသလား။

(၁) အုပ်ချုပ်ရေး ဌာန -----

(၂) ကျေးရွာအုပ်စု -----

(ဈ) အထွေထွေအုပ်ချုပ်ရေး ဦးစီးဌာန (GAD) မှ မှတ်တမ်းတင်ထားခြင်း

ဤကျေးရွာသည် အထွေထွေအုပ်ချုပ်ရေး ဦးစီးဌာန (GAD) မှ မှတ်တမ်းတင်ထားမှု ရှိပါသလား။

မရှိပါ ရှိပါသည်

ကျေးရွာခေါင်းဆောင်

အမည် ဦးကျော်မြင့်ဇွဲ

လက်မှတ်  ဇန.စွဲ 15.10.2017

လူထုစည်းရုံးရေးမှူး

အမည် ဒေါ်ခိုင်မာဦး

လက်မှတ်  ဇန.စွဲ 15.10.2017

၂၃။ စီမံကိန်းအချိန်ဇယား (ပုံစံ-၂)

ပုံစံ ၀-၂ - စီမံကိန်းစက်ဝန်းအချိန်ဇယား (PC ၉)

လမ်းညွှန်ခွဲစား သက်ဆိုင်ရာလူထုစုစည်းရေးရာ/လက်ထောက်/ ဗဟိုဌာနများမှ စီမံကိန်းစက်ဝန်းအသင့်တော်ပြုစီမံကိန်း ကျေးရွာနှင့် ကျေးရွာအုပ်စုအတွက် ဤစီမံကိန်း ဖြည့်ဆည်းရမည့်

စည်ဆုံးရေးရာ ဝန်ထမ်း အမည် **ဒေါ်ခိုင်မာဦး**၊ **ဒေါ်စာညိုအေး**၊ **ဒေါ်နီနီအိ**

နေ့စွဲ စက်ဝန်းအသုံးပြုခြင်း စက်ဝန်း(၁) စက်ဝန်း(၂) စက်ဝန်း(၃) စက်ဝန်း(၄)

ဖြည့်ဆည်းကိန်း **ကျေး**၊ ဖြန့်ဖြူး **ပေါက်**၊ ကျေးရွာအုပ်စု **မြို့နယ်အောင်**၊ ကျေးရွာ **မြို့နယ်အောင်**

စီမံကိန်းအစဉ်အလိုက်အဆင့်များ	နေ့စွဲ		အစည်းအဝေးတွင်တက်ရောက်သူအရေအတွက်			
	တောင်သည့် နေ့	ပြီးဆုံးသည့်နေ့	အချိုးသား အရေအတွက်	အချိုးသမီး အရေအတွက်	အိမ်ထောင်စု အရေအတွက်	လူချိန်တက်ရောက်သူ အရေအတွက်နှင့် လူချိန်အမည်
၁။ ကျေးရွာစီမံကိန်း မိတ်ဆက်အစည်းအဝေး	14.10.17	14.10.17	37	25	62	62 ၈၈
၂။ ကျေးရွာဖွံ့ဖြိုးရေး စီမံချက်ရေးဆွဲခြင်း အစည်းအဝေး	15.10.17	15.10.17	42	19	61	61 ၈၈
၃။ ကျေးရွာအုပ်စု လုပ်ငန်းဆုံးဖြတ်ချက်ချသည့် အစည်းအဝေး						
၄။ မြို့နယ်အဆင့် စီမံကိန်းရေးဆွဲရေးနှင့် အကောင်အထည်ဖော်ရေးကော်မတီ၏ စီမံကိန်း သုံးသပ်မှု အစည်းအဝေး			၁၃	၁၃	၁၃	၁၃
၅။ မြို့နယ် စီမံကိန်းရေးဆွဲရေးနှင့် အကောင်အထည်ဖော်ရေး ကော်မတီ၏ဆုံးဖြတ်မှုကို ရွာသို့ အသိပေး အကြောင်းကြားသည့် အစည်းအဝေး						
၆။ စီမံကိန်းလုပ်ငန်းခွဲစီမံချက်ရေးဆွဲခြင်း အစည်းအဝေး						
၆.၁။ စီမံကိန်းလုပ်ငန်း အကောင်အထည်ဖော် ရေးအစီအစဉ် ရေးဆွဲခြင်း						
၆.၂။ ဝယ်ယူရေးအစီအစဉ် ရေးဆွဲခြင်း						
၆.၃။ ဘဏ္ဍာရေးကုန်ကျမှု လျာထားအစီအစဉ် ရေးဆွဲခြင်း						
၆.၄။ ပြင်/ထိန်းအစီအစဉ် ရေးဆွဲခြင်း						
၇။ စီမံကိန်းလုပ်ငန်းခွဲ တိုးတက်မှု စောင့်ကြည့် အစည်းအဝေး						
၇.၁။ အစည်းအဝေး ပထမအကြိမ်						
၇.၂။ အစည်းအဝေး ဒုတိယအကြိမ်						
၇.၃။ အစည်းအဝေး တတိယအကြိမ်						
၈။ စီမံကိန်းလုပ်ငန်းခွဲ အပြီးသတ်စစ်ဆေးခြင်း အစည်းအဝေး						
၉။ လူထုစစ်ဆေးခွဲအစည်းအဝေး						

၆။ စီမံကိန်းလုပ်ငန်းခွဲစီမံချက်ရေးဆွဲခြင်း အစည်းအဝေး						
၆.၁။ စီမံကိန်းလုပ်ငန်း အကောင်အထည်ဖော် ရေးအစီအစဉ် ရေးဆွဲခြင်း						
၆.၂။ ဝယ်ယူရေးအစီအစဉ် ရေးဆွဲခြင်း						
၆.၃။ ဘဏ္ဍာရေးကုန်ကျမှု လျာထားအစီအစဉ် ရေးဆွဲခြင်း						
၆.၄။ ပြင်/ထိန်းအစီအစဉ် ရေးဆွဲခြင်း						
၇။ စီမံကိန်းလုပ်ငန်းခွဲ တိုးတက်မှု စောင့်ကြည့် အစည်းအဝေး						
၇.၁။ အစည်းအဝေး ပထမအကြိမ်						
၇.၂။ အစည်းအဝေး ဒုတိယအကြိမ်						
၇.၃။ အစည်းအဝေး တတိယအကြိမ်						
၈။ စီမံကိန်းလုပ်ငန်းခွဲ အပြီးသတ်စစ်ဆေးခြင်း အစည်းအဝေး						
၉။ လူထုစစ်ဆေးခွဲအစည်းအဝေး						

၂၄။ ကျေးရွာဖွံ့ဖြိုးရေးဦးစီးဌာန (ပုံစံ-၃)

ပုံစံ - ၈ - ၃ ကျေးရွာဖွံ့ဖြိုးရေး ဦးစီးဌာန (Form PC 3)

လမ်းညွှန်ရက်စွဲ အဆင့်(၃) ကျေးရွာဖွံ့ဖြိုးရေးအစည်းအဝေး ပြီးဆုံးသောအခါ ကျေးရွာစီမံကိန်း အထောက်အကူပြု
 ကော်မတီသည် လူထုစည်းရုံးရေးမှူးအမှုအပ်ပြီး ဤပုံစံကိုပြည့်စုံအောင် ဖြည့်သွင်းရမည်။

လူထုစည်းရုံးရေးမှူး/ဝန်ထမ်း အမည် ဒေါ်ခင်မာစိ ၊ ဒေါ်ကာဏ် ၊ ဒေါ်နီနီဆိုး
 ၀၅ ၂၅.၁၀.၂၄ စက်ဝန်းအား အမှတ်ခြစ်ပါ (✓) စက်ဝန်း(၁) စက်ဝန်း(၂) စက်ဝန်း(၃) စက်ဝန်း(၄)

ပြည်နယ်/တိုင်း မကွေး ဦးစီးဌာန မြို့နယ် ပေါက် ကျေးရွာအုပ်စု မြို့နယ် ကျေးရွာ မြို့နယ် မြို့နယ်
 ၈။ အခက်အခဲအတားအဆီးများအားရှေးရှေးခြင်း - ပာပူလက်ရှိအခြေအနေတွင် ဤကျေးရွာဖွံ့ဖြိုးရေးအစည်းအဝေးတွင်
 အဓိက အခက်အခဲအတားအဆီးများသည် မည်သည့်အမျိုးအစားဖြစ်ပါသနည်း။ (အမျိုးအစား/သမီး အနည်းဆုံးအခက်အခဲ ၅ ခုစီဖော်ပြပါ)
 အမျိုးအစား အဖွဲ့မှ တင်ပြသောအခက်အခဲအတားအဆီးများ အမျိုးအစား အဖွဲ့မှ တင်ပြသောအခက်အခဲအတားအဆီးများ

၁	ပခုက္ကူကျေး မြို့နယ်၊ ဝမ်းပွားကျေးရွာတွင် အခက်အခဲအတားအဆီးများ	၁	လမ်းပန်းဆက်သွယ်ရေး ခက်ခဲပါ သည်။ မြို့နယ်၊ ဝမ်းပွားကျေးရွာတွင်
၂	ရွာထဲတွင်ရေတိုက်စား ဖြစ်ကြောင်း ရွာတွင် လမ်း များ များ လာရသကဲ့သို့ သည်။	၂	ရွာတွင် စား ခန်း မရှိပါ ကျား မြင်း၊ စား ရွာထဲတွင် ခဲယွန်း ခက်ခဲပါသည်။
၃	ရွာတွင် စား ခန်း မရှိသောကြောင့် ကျား မြင်း၊ စားရွာထဲတွင် ခဲယွန်း ခက်ခဲပါသည်။	၃	ပုလွန်ကျေးရွာ၊ စားခန်းမရှိပါ သည် ကတောက် ကလေး များ ပခုက္ကူကျေးရွာတွင် စားခန်း ခက်ခဲပါသည်။
၄	ရွာတွင် စားခန်းမရှိပါ သည် ကတောက် ကလေး၊ စားခန်းမရှိပါ သည်။	၄	ရွာတွင် မီး မရှိပါ သည် ကျေးရွာ၊ သား များ စားကျက် ကျက် စားခန်း ခက်ခဲပါ သည်။
၅	ရွာတွင် မီး မရှိပါ သည် ကတောက် ကလေးများ စားခန်းမရှိပါ သည်။	၅	ရွာထဲတွင် စားခန်းမရှိပါ သည် ကတောက် ကလေး၊ စား ခန်းမရှိပါ သည်။
၆	ကလေး များ ပခုက္ကူကျေးရွာတွင် စားခန်း မရှိသောကြောင့် စားခန်းမရှိပါ သည်။	၆	
၇		၇	
၈		၈	
၉		၉	
		၁၀	
၁၀		၁၀	
၁၁		၁၁	
၁၂		၁၂	
၁၃		၁၃	
၁၄		၁၄	

၁၅		၁၅	
----	--	----	--

ခ၊ မျှော်မှန်းခြင်း - နောင်လာမည့် (၅) နှစ် အတွင်း ကျေးရွာခွဲ ငြီးရေး မျှော်မှန်းလျာထားချက်များအား တင်ပြပါ။

အမျိုးသားအဖွဲ့မှ တင်ပြသောမျှော်မှန်းချက်များ		အမျိုးသမီးအဖွဲ့မှ တင်ပြသောမျှော်မှန်းချက်များ	
၁	ရွာချင်း ဆက်လတ်: ကောင်း ပွန်ချင် ပါသည်။	၁	ဖွဲ့၂၁၉ သာ ဖွဲ့ရောင်းတုံး လိုက်လတ် ဖြစ်ချင် ပါသည်။
၂	ရွာတွင်းလတ်: များ ကောင်း ပွန်ချင် ပါ သည်။	၂	ဆေး လေး ခန်း ၇ ခု ချင်ပါသည်။
၃	ဆေး လေး ခန်း ၇ ခု ချင်ပါ သည်။	၃	မူဖွန် ကျောင်း ၆ ဆောင် ဂျှိချင် ပါ သည်။
၄	စုဂျေးဆောင် ၇ ခု ချင်ပါ သည်။	၄	လျှောက်စီ: ဂျှိချင်ပါသည်။
၅	လျှောက်စီ: ဂျှိ ချင်ပါ သည်။	၅	စုဂျေးဆောင် ၇ ဂျှိ ချင်ပါ သည်။
၆	ဆရာ/မ ဝန်ထမ်း ကောင်း ကလေး ကလေး လောက် ၇ ခု ချင်ပါ သည်။	၆	
၇		၇	
၈		၈	
၉		၉	
၁၀		၁၀	
၁၁		၁၁	
၁၂		၁၂	
၁၃		၁၃	
၁၄		၁၄	
၁၅		၁၅	

ဂ၊ လူထုဝန်ထမ်း၏ လာမည့် (၄) နှစ်အတွက် အကျိုးဝင်သော ဦးစားပေး ခွဲငြိမ်းတိုးတက်မှု လုပ်ငန်း အစီအစဉ်များအား ဖော်ပြပါ။

အဆင့်	ကျေးရွာအတွက် ဦးစားပေး	အဆိုပြုသူ (အမျိုးသားများ/	ခန့်မှန်းကုန်ကျ	အကျိုးခံစားခွင့်ရှိသူ
-------	-----------------------	---------------------------	-----------------	-----------------------

	ဖွံ့ဖြိုးတိုးတက်မှု လုပ်ငန်းစဉ်များ	အမျိုးသမီးများ/အမျိုးသား+ အမျိုးသမီး)	စရိတ်	ခန့်မှန်းခြေ အရေအတွက်
၁	အချင်းဆက်လမ်း	ကျား + မ	၇၅,၀၀၀,၀၀၀	
၂	ဆေးပေးခန်း	ကျား + မ	၅,၆၀၀,၀၀၀	
၃	စုစည်းဆောင်	ကျား + မ	၇၂,၆၀၀,၀၀၀	
၄	အတွင်းလမ်း	ကျား + မ	၇၅,၆၅၀,၀၀၀	
၅	ရေဖျော်ကောင်းဆောင်	မ	၇၂,၆၀၀,၀၀၀	
၆				
၇				
၈				
၉				
၁၀				
၁၁				
၁၂				

ဇယား လူထုစီမံကိန်း၏ လာမည့် (၄) နှစ်အတွက် အကျုံးမဝင်သော ဦးစားပေး ဖွံ့ဖြိုးတိုးတက်မှု လုပ်ငန်း အစီအစဉ်များအားဖော်ပြပါ။

အဆင့်	ကျေးရွာအတွက် ဦးစားပေး ဖွံ့ဖြိုး တိုးတက်မှု လုပ်ငန်းစဉ်များ	အဆိုပြုသူ (အမျိုးသားများ/ အမျိုးသမီးများ/အမျိုးသား+ အမျိုးသမီး)	အခန်းကဏ္ဍ
၁	လျှပ်စစ်ဓာတ်		
၂	ဆရာမ ပေးပို့ခြင်း		
၃			
၄			
၅			
၆			
၇			

မောင်းဆောင်၊ ကျေးရွာစီမံကိန်းအထောက်အကူပြုကော်မတီမှ အတည်ပြုသည်။

အမည် ဒေါ်ဦးနှင်းစု လက်မှတ် [Signature] ဇန်နဝါရီ ၂၀၁၇

၂၅။ ကျေးရွာအုပ်စုစီမံကိန်းလုပ်ငန်းခွဲရွေးချယ်ခြင်း (ပုံစံ-၄)

ပုံစံ - ၀ - ၄ ကျေးရွာအုပ်စုစီမံကိန်းလုပ်ငန်းခွဲရွေးချယ်ခြင်းပုံစံ (Form PC 4)

လက်ညှိုးနှိပ်ရန်: စီမံကိန်းလုပ်ငန်းခွဲရွေးချယ်မှုအစည်းအဝေးပြီးနောက်တွင် ကျေးရွာအုပ်စု CF/TF တို့၏ အကူအညီရယူ၍ ကျေးရွာစီမံကိန်းအဖွဲ့မှ လက်မှတ်ရေးထိုးပြီး အဆိုပါပုံစံအား ပြည်ပုံအောင်မြင်သွင်းရမည်။ ဤပုံစံအား ပြည်ပုံစံဖြည့်သွင်းပြီးပါက ကျေးရွာအုပ်စုမှ မြို့တိုးတက်ရေးစီမံချက်တွင် TPIC သို့ ပေးပို့ရန်အတွက် နောက်ဆက်တွဲအဖြစ် ထားရှိရမည်။ CF မှ ကျေးရွာတစ်ရွာချင်းစီ၏ စီမံကိန်းလုပ်ငန်းခွဲဆိုင်ရာ အချက်အလက်များကို MIS သို့ ထည့်သွင်းရမည်။ (ယနေ့စီမံကိန်းလုပ်ငန်းခွဲ မလုပ်ကိုင်သော ကျေးရွာများ မပါဝင်ပါ။)

ကျေးရွာလည်ရှာရေးမှူး/ပန်ထမ်းအမည်: အောင်မင်းမင်း၊ အောင်ကျော်စွာ၊ အောင်စိန်စိန် ✓

နေ့စွဲ: 15. 10. 2017 စက်ဝန်းအားအမှတ်ဖြစ်ပေးပါ။ (V) စက်ဝန်း(၁) စက်ဝန်း(၂) စက်ဝန်း(၃) စက်ဝန်း(၄)

ပြည်နယ်တိုင်း: မကွေး၊ မြို့နယ်: အင်းစိန် ကျေးရွာအုပ်စု: ရွှေ၊ အင်းစိန်

ကျေးရွာအမည်	ဆောင်ရွက်မည့် လုပ်ငန်းများ	အတိုင်းအတာ	ခန့်မှန်း တိုက်ရိုက် အကျိုးခံစားခွင့် ရှိသူများ	အဆိုပြုတင်ပြသူ	ခန့်မှန်းကျန်ကျစရိတ်			
					စီမံကိန်းမှ ထည့်ဝင်မှု	ကျေးရွာမှ ထည့်ဝင်မှု	အခြားထည့်ဝင်မှု (ခေါ်ပြုပါ) ထည့်ဝင်ငွေ အမည်/အဖွဲ့	စုစုပေါင်း
ရွှေ၊ အင်းစိန်	ရွာပျဉ် ဆက်လက် ချဲ့ထွင်ရေး	1000*12*9' 11540*12*1'	၆၀၇	<input type="checkbox"/> ကျား <input type="checkbox"/> မ <input checked="" type="checkbox"/> ကျား+မ	25,000,000			25,000,000
				<input type="checkbox"/> ကျား <input type="checkbox"/> မ <input type="checkbox"/> ကျား+မ				
				<input type="checkbox"/> ကျား <input type="checkbox"/> မ <input type="checkbox"/> ကျား+မ				
				<input type="checkbox"/> ကျား <input type="checkbox"/> မ <input type="checkbox"/> ကျား+မ				

ကျေးရွာအုပ်စု စီမံကိန်းအဖွဲ့မှ အမည် လက်မှတ် ရက်စွဲ 15. 10. 17

ဒေါ် နှစ်စွဲ

၂၇။ ကဏ္ဍအလိုက်ဦးစားပေးဖွံ့ဖြိုးရေးလုပ်ငန်းစဉ်များ

မနက်ဆက်တွဲ (၄) မြို့နယ်အသစ် အပိုင်များအတွက် ဦးစားပေးဖွံ့ဖြိုးရေးလုပ်ငန်းစဉ်

အနက်အဖွဲ့

မူရင်းအမည် VPC တွင်ထားရှိရမည့်၊ အခြားဌာနများမှ ညှိနှိုင်းရန်အတွက် စီမံကိန်း TPIC သို့ ပြောင်းရွှေ့၊ MIS သို့ ပြန်ရန်အတွက်

	အဆင့်	လုပ်ငန်း	မည်သူ ဦးစားပေးမည်	ကန့်သတ်ချက်/အခြေအနေ (သို့) အခြေအနေ	ပြင်ဆင်မှု မည်သည့်အဖွဲ့အစည်း
အခြားအဖွဲ့အစည်း	၁				
	၂				
	၃				
	၄				
	၅				
အသက်မွေးဝမ်းကျောင်း ဦးစီးဌာန	၁				
	၂				
	၃				
	၄				
	၅				
ကျွမ်းကျင်ရေးနှင့် အထောက်အကူ	၁				
	၂				
	၃				
	၄				
	၅				
ပညာရေး	၁				
	၂				
	၃				
	၄				
	၅				
အခြား	၁	လျှပ်စစ်ဓါတ်			
	၂	ဆရာ၊ ဆရာမ (ဝန်ထမ်း)			
	၃				
	၄				
	၅				

၂၈။ ကျေးရွာဖွံ့ဖြိုးရေးအစီအစဉ်ဆောင်ရွက်မှုမှတ်တမ်းဇာတ်ပုံများ

ကျေးရွာလူထုမှ ရာသီခွင်ပြဇယားအားဆွေးနွေးနေပုံ



အမျိုးသားအဖွဲ့မှ ပင့်ကူအိမ်သုံးသပ်ခြင်းအားဆွေးနွေးနေပုံ



အမျိုးသမီးအဖွဲ့မှ ပင့်ကူအိမ်သုံးသပ်ခြင်းအားဆွေးနွေးနေပုံ



ကျေးရွာစီမံကိန်းအထောက်အကူပြုကော်မတီဝင်များ၏မှတ်တမ်းတင်ဓာတ်ပုံ





လူထုဗဟိုပြုစီမံကိန်း

ကျေးလက်လူထုအခြေပြု ၊ ဖွံ့ဖြိုးမှုကိုတိုးရှေးရှု

လူထုဗဟိုပြုစီမံကိန်းရုံး၊ အင်းတော (တောင်စု)၊ ပေါက်မြို့နယ်၊ မကွေးတိုင်းဒေသကြီး။
ရုံးဖုန်း-၀၆၂၄၅၃၅၈

www.cdd.drdmyanmar.org