လီစူးဘာသာ

ꓔꓶ Xꓵ: ꓔꓶ JE Jꓶ XO Xꓵ XO JE XO M BE DE MI YI JY HO:GU

ꓞO ꓘ Mꓵ: WU MU L N-M HO: Rꓱ Tꓶ.

ꓞO ZU Tꓱ Xꓵ Rꓱ: MO. J MYꓱ BYꓱ ꓘꓶ

ꓞO ZU Rꓱ: MO.J MYꓱ BYꓱ ꓘꓶ

ꓶ ꓤ WU N-M MYꓱ YE Cꓱ,

1. ꓶ ꓤ WU., N-M KO-MI-TI ZU ꓒU_M

ꓞO ꓘ MO. J T-M MYꓱ Tꓯ TO J KO-MI-TI(3)RO Tꓯ. SIR U Nꓯ LO-. ꓤ Mꓶ RO B FI Nꓯ LO-. ꓞO ꓘ ꓕI: ꓘ, ꓕꓯ SI KU. JI JO_NY-. ZU Dꓵ: KO-MI-TI(5)RO BE BO.CI (1) RO M: ꓥ NY (2)RO ꓕI: LE Kꓷ Nꓯ_LO-.

2. KO-MI-TI ZU MYꓱ YE Cꓱ

ꓞO ꓘ MO. J MYꓱ YE ꓒYꓱ N-M Sꓯ; ꓕꓵ; ꓕꓯ: Rꓱ: Yꓯ_M VI XY ꓶ ꓤ Tꓯ. Tꓱ ZO_M YI. ꓒꓵ: LE WU.,M/ ꓶ RU XY N-M YI. ZU ꓥW. SI. YE FI_M/ MYꓱ YE ZU Tꓯ, Jꓵ: LO_ M/ W ꓒꓵ: Gꓶ N-M MYꓱ YE HO M YI.Xꓵ: YI. JE Tꓯ. Jꓵ: LO. M Tꓱ NYI-M JI JI MYꓱ YE Nꓯ LO-.B

3. ꓶ ꓤ WU N- M YI.Cꓱ,

MO. MYꓱ ꓕI: M Lꓱ, M: ꓥ NY ꓕI Bꓶ ꓕI: XU ꓞO ZU Sꓯ; W LE YE N- M Sꓯ; Gꓶ/ ꓞO ꓘ SU YE M: B L NY- ꓶ RU SI- YE B L ZU HW SI. YE FI N-M/ VI XY ꓶ ꓤ NY-. Tꓱ ZO-M YI. ꓒꓵ: HO, M YI ꓒꓵ: Gꓶ SI. WU Rꓱ: N-M-.

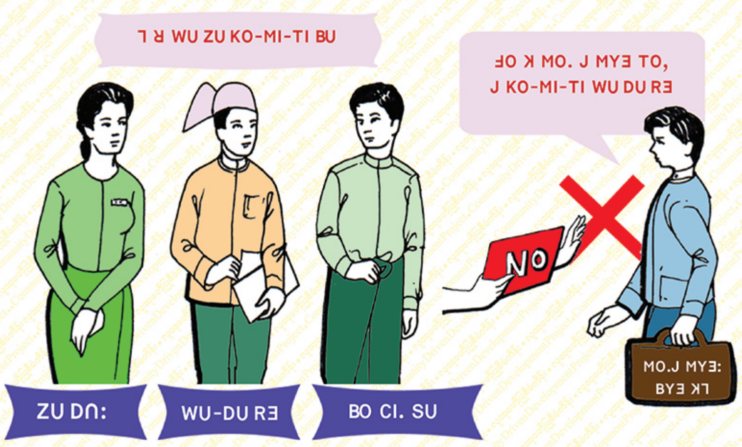

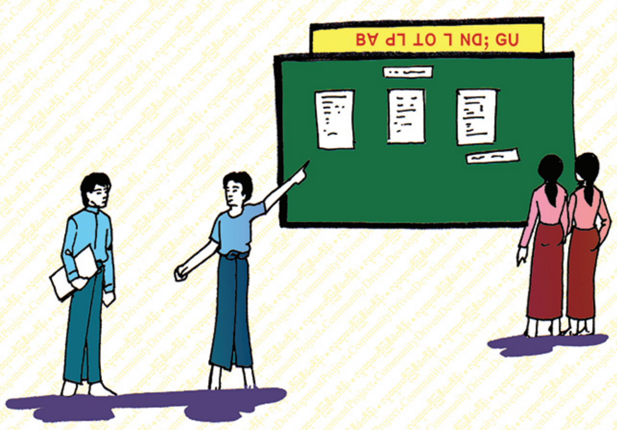

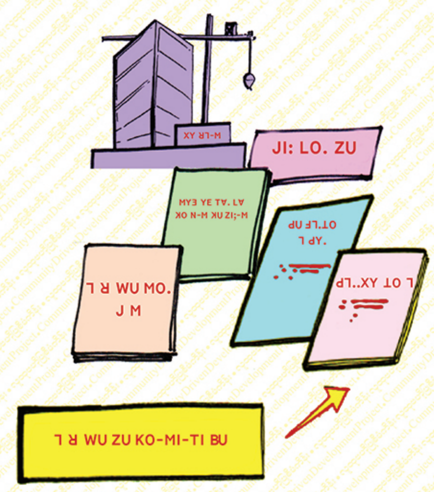

4. YI.LI A LE ꓒꓵ: ꓛO Nꓯ LO-.

Tꓱ ZO_ M YI. ꓒꓵ: JO_ M ꓶ ꓤ WU., ꓕꓯ: Jꓵ TI (3)M Tꓯ. N NYI SI. WU Nꓯ- LO-. YI. ꓒꓵ: ꓕꓯ:M ꓶ ꓤ JY,- M Tꓯ. SI RU SI. WU., Nꓯ LO-. Tꓱ ZO_ M Tꓯ. LO. WU FI Nꓯ_ LO-. Tꓱ Gꓶ Nꓯ LO-. YI. ZU YI, ꓒO ꓥW. SI. YE FI ꓕꓯ: ꓕO ꓶ BO TI Nꓯ LO-. ꓶ ꓤ YI. ꓒꓵ: Gꓶ T. M ꓒU ꓞꓷ ꓕO ꓶ ꓒY; RU T. Nꓯ- LO-.

5. ꓕꓱ Lꓱ LO Xꓵ Tꓯ ꓤ MO Nꓯ LO=

CI. ꓛY Xꓵ: CI. ꓛY ꓕI: VI BE K ꓛO ZO- NYI Bꓯ SI. ꓶ ꓤ WU., M: D= CI. ꓛY BE ꓛO ꓒꓯ ꓥ- LO Bꓯ SI. Mꓯ YE FI N-M Lꓯ Jꓱ M: D-. A Xꓵ ꓥ_ MI ꓕI: RO CI. ꓛY NI-Lꓶ KW BE Bꓯ ꓤꓶ, M: D-.

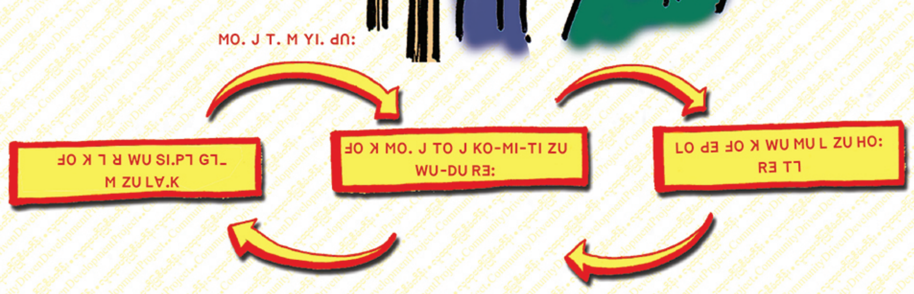

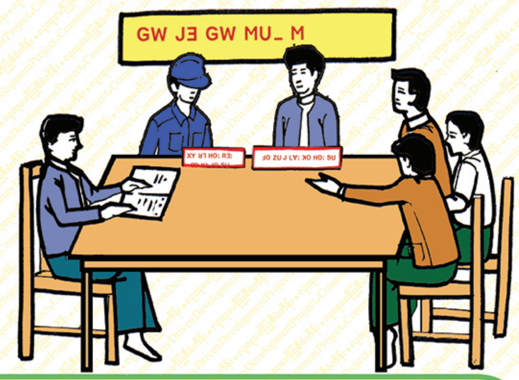

ꓕꓱ MY Xꓵ: Tꓯ. ꓕ: MI LE

- ꓶ ꓤ WU N- M ꓒꓶ M-Gꓶ-M ꓕO ꓶ PꓷN BE WU., M MYꓱ KW Rꓱ:Yꓯ,- M Jꓵ K YI. LI: TA.. SO Nꓯ LO=
- ꓶ ꓤ WU ꓥ_ MI MYꓱ YE Cꓱ, Lꓯ Jꓱ ꓥ_ MI Hꓶ ꓕꓯ SI YI. ZI J Gꓶ T. M LE BE YE FI. ꓕꓯ MYꓱ YE ZO M ꓥO=
- ꓤ WU ꓕꓯ: ꓒꓵ: M YI. ꓒꓵ: ꓕꓯ SI. Gꓶ M: D-.
- ꓶ ꓤ WU ꓕꓯ; ꓒꓵ Gꓶ (ꓒU ꓞꓶ, ꓕO ꓶ ꓒY. ꓤU T. Nꓯ LO)
- MYꓱ YE W: ꓒꓵ:/ MYꓱ Lꓯ Jꓱ Tꓯ ꓥ_MI ꓒU Gꓶ- ꓕꓯ: ꓒUG ꓶ DO LE M BE ꓒU ꓘO RU Mꓶ_ M Sꓷ. LE DU Lꓯ.M ꓕU. Lꓯ: ꓘO Nꓯ_LO=
- LO ꓒꓱ ꓞO ꓘ LO. JI ZU/ XY, CE, ZU (ꓞO ZU HO Rꓱ: SU BU Tꓯ. CO, YI HW N-M Sꓯ; ꓕ:N.,)
- TI Gꓶ MYꓱ YE SU/ Nꓱ Bꓯ, TO J KO-MI-TI ZU BE ꓕI: LE YE NY YE M MYꓱ ꓒYꓱ; L D LO-.
- A Xꓵ YE ꓥ_MI ꓞO ZU C W LE N-M Tꓱ Tꓱ YE-. Sꓷ. ꓞI Nꓯ_ M ꓕO ꓶ Nꓷ; Gꓶ-.

“ꓞO ꓘ ꓞO ZU KU.JI JO_M Tꓯ. RO: HO: Rꓱ”