အရှေ့ပိုးဘာသာ

ဂမှူင်•အု်ဟှ်င်•ဆု်ထေါတ်စိုဝ်

ဆု်အင်းစူးလင်၊ ထီ့ကု်လုံ့ဒေ ချုံလင်•ဍာ ဆု်ထင်းထဝ့် ဟှၢ်င်•ဟု်ဍောဟ်လင်•ဌာန့

ချုံလင်•ဍာဆု်ထင်းထဝ့်ဟှၢ်င်•တါ်ခေါဟ်လင်•ဌါန့

ဂမှူင်•အု်ဟှ်င်•ဆု်ထေါတ်စိုဝ်

ဆု်မာဏၢင်းထအု်သေါဟ်အု်ထီ့ဒေ အု်မေံယါ့လု်ဏၢင်း သုင်•သေ့ ဆု်ထေါတ်စိုဝ် ကု်လုံ့ကၢင်ဖါလု်ဖး

ချုံလင်•ဍာမေ့မု်ဏောဝ်•အု်ဟှ်င်•

စိုဝ်လါမိင်း ဓါတ်ဟှၢ်င်•လင်•ဌာန့၊ ပီကိုဟိုက်ဒရို(႓႐ကီလိုဝပ်)၊
ဖိုင်သာမု်ဍဲဒေဆိုလာမေ့၊ ဇီဝဓါတ်အု်ခူး၊ ဓါတ်ဟှၢ်င်•လင်•ဌာန့၊
ကှ်တါ်သေါဟ်မေ့ကျာအူ (႒႕ကီလိုဗို့၊အမ်ပီယာ)၊ ဇီဝဓါတ်ဟှၢ်င်•
မေ့ကျာအူ(႑႕ကီလိုဗို့ အမ်ပီယာ)

ကု်မှူင့်စူ၊ ကု်မှူင့်ယေါတ်သယ်လု်ဖး

မု်တါင်ဟေ့ာဝ်ထင်း၊အု်ပေဝ့်လု်ဆင့် မု်တါင်လယ်ထင်း၊ ပျှံထး
ဆု်ဆိုင်ထီ့သယ်၊ အု်ဍာ အု်ဝီခွာလု်ခဝ့် မု်တါင်ဟေ့ာဝ်ထင်းထါင်
ပွံင်သယ်၊လု်မွဲခဲ့စး အု်ပေဝ့်လု်ဆင့် မု်တါင်လယ်ထင်း။

ဆု်သုင်းဖှ္ာအု်ဟှ်င်• မု်အင်းဏာင်ဖေ့ထီ့

အု်ခါ့ယိုဝ် ဆု်သုင်းဖှ္ာအု်ဟှ်င်• ဖု်လီ့ထဝယ် မု်လံင်ဖါဍောဟ်သယ်
လု်ဖး မု်တါင်ဟေ့ာဝ်ထင်းတါင်၊ (႑႐႐ ဟက်တာ)
(လု်မွဲခဲ့စး)အု်ပေဝ့်လု်ဆင့် မု်တါင်လယ်ထင်းထါင်၊(လု်မွဲခဲ့စး)
မု်ထါင် တါင် ဟေ့ာဝ် ထင်းထါင်အု်သင့် (႒႕ ဟက်တာ)

ကျှံင်• ဆု်သုင်းထင်း တါင်ထင်းသယ်လု်ဖး

မု်ထါင်တါင်ဟေ့ာဝ်ထင်းထါင်၊ (လု်မွဲခဲ့စး) အု်ဝယ်ဆု်သုင်းထင်း
တါင်ထင်းသယ်လု်ဖး အု်ပေဝ့်လု်ဆင့် မု်တါင်ဟေ့ာဝ်ထင်းထါင်

တွာန့ဆု်အု်ပွ့ါလင်•သယ်လု်ဖး

ဒေဆု်ထံင်ပြိုင့် အု်ထးဝယ်လင်•ဌာန့လု်ဖးဏှ်
မု်တါင်ဟေ့ာဝ်ထင်း အု်ပေဝ့်လု်ဆင့်
မု်တါင်ဟေ့ာဝ်ထင်း။

ချုံလင်•ဍာ ဖိုင်သာသယ်လု်ဖး

လု်တွာန့ဒေလု်တွာန့ ဆု်ချုဂ်စုဂ်ထးဖိုင်သာသယ်လု်ဖး၊
တွာန့ချုံကှ်င့်အု်ကှ်ာ ဖိုင်သာသယ်လု်ဖး ၊
စေ့ဖိုင်သာအု်ဝယ် သိုဝ် မု်တါင်ဟေ့ာဝ်ထင်း၊ထံင်အု်ပေဝ့်သယ် ဒေ
မု်လံင်•ကျှံင်းသယ်လု်ဖး မု်ထါင်တါင်ဟေ့ာဝ်အးထင်း။

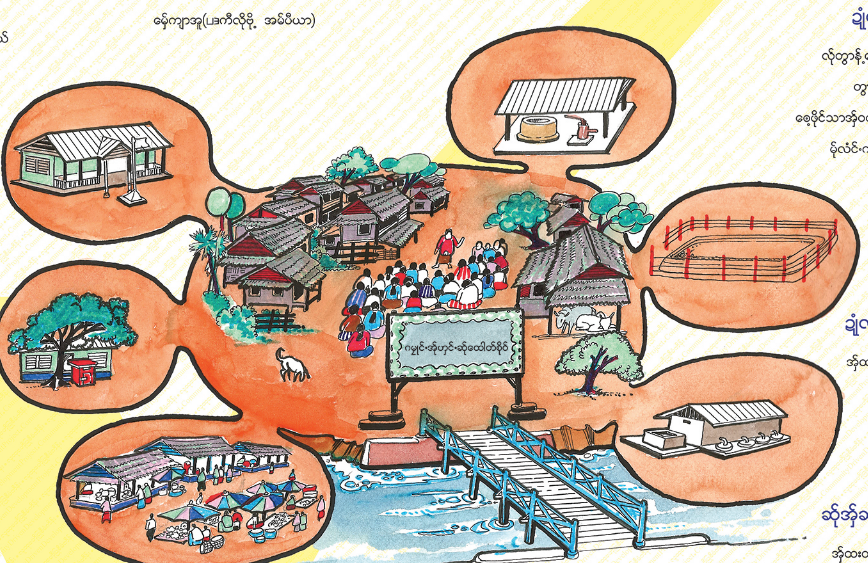

ချုံလင်•ဍာ ဆု်အု်ဆံင်း အု်ခှ္ၢင့် လင်•ဌါန့

အု်ထးဝယ်ဆု်လင်သယ်လု်ဖး မု်ထါင်တါင်ဟေ့ာဝ်ထင်းထါင်၊
လု်မွဲခဲ့စး အု်ပေဝ့်လု်ဆင့် မု်တါင်လယ်ထင်း။

ဆု်အု်ဆံင်း အု်ခှ္ၢင့် လင်•ဌါန့

အု်ထးဝယ်ဂမှူင်အေစ်ဆာ့အု်လင်လု်ဖး
အု်ပေဝ့်လု်ဆင့်ထီ့နိုန့်အူးသယ်လု်ဖ်းဏှ်
မု်ထါင်တါင်ဟေ့ာဝ်ထင်းထါင် လု်မွဲခဲ့စး
အု်ပေဝ့်လု်ဆင့် မု်တါင်လယ်ထင်း။

တွာန့ဖှျာ့သယ်လု်ဖး

အု်ထးဝယ်လင်•ကှ္ယ်ဖှျာ့ ဆု်သုင်းထင်း တါင်ထင်းသယ်လု်ဖး
မု်တါင်ဟေ့ာဝ်ထင်းဒေ အု်ပေဝ့်လု်ဆင့် မု်တါင်လယ်ထင်း။

သေ့ှဝ့်ထံင်

အု်ဝယ်ထး ဆု်သုင်းအး သေ့ှဝ့်ထံင်သယ်လု်ဖး မု်ထါင် တါင်ဟေ့ာဝ် ထင်း၊
လု်မွဲခဲ့စး အု်ပေဝ့်လု်ဆင့် မု်တါင်လယ်ထင်း။

သုင်•လု်သေ့စး ဆု်ထေါတ်စိုဝ် ကု်လုံ့ကၢင်ဖါသယ်လု်ဖး

ဏီ့ဏၢင်းလု်ဏၢင်း ဆု်ထေါတ်စိုဝ် ဒေ သိုင့်ဏၢင်းလု်ဏၢင်း လု်အု်ဖင့်လးယိုဝ် ကု်လုံ့သယ်လု်ဖး စေ့သာစးသာသိုဝ် လဲ•တါ်ဏောဝ်•ဝေ့ဍးဏှ်ဆောဝ်•လဝ့်။

(႑) ချုံကှ်င့်စီရောင့်ကေဝ်လင်ဆု်ထောဟ်စိုဝ် ဒေ ပွ့်င်ကု်လုင့်ကဝ်မု်တီခဝ့် ဍောဟ်ထေံမာဏၢင်းဟှ်င်•ထးတု်ဝါန့်စီကှ်ာ ထင်းထဝ့် ကု်လုင့်အေလု်မွဲခဲ့စးလု်ဖး

(႒) ဂမှိုင်•ယှင်းယးလု်ဖးဒေ စုဂ်ထဝ်•ခွိက်ယှိုဝ်ထးအု်ဍုံင်းအု်ဖ္ဖလု်ဖး လု်ပါဍိုင်စးကု်လုင့်လု်ဖး

(႓) အု်မူး ဒေ အု်ခွါ့လု်ဖး ကု်လုင့်မဝ့်မု်လဝ့်၊ အု်လူ•အု်ဃှိုသီး ဃှိုဟှံင်လဝ့် လု်မွဲခဲ့စးကု်လုင့်လု်ဖး

(႔) စးဏာင့်ခွိက် စးသုဂ်ခွိက် တု်ဝါန့်သယ် ကု်လုင့်လု်ဖး

(႕) ဟှ်င်းခေါဟ်ဟှ်င်းဖေဝ့် (အေ•လု်မွဲခဲ့စး) ပိုင်ကြိုင် ထးလု်မိင်လု်ထာ•လု်ဖး စးထုင်•ဃှူင့်ခွိက်အု်ဟှ်င်• ကဝ်စေဝ်ဖင့် ခဝ့်ကြိုဒ်စးဖေ့လင့်ဝေ့စေဝ့်ပ္ပုံ (အေ•လု်မွဲခဲ့စး) ဃှာင်•ဃှံင်တှ်ာပိုင်ခါန့်•အု်စးဏောဝ်•ဝေ့စေဝ်အု်ပွေကု်လုင့်လု်ဖး

(႖) ပုဂ္ဂလိကဗှ်ိက်ဓိခြာ့လု်ဖး၊ ပုဂ္ဂလိကစူးလင်အင်းသာမိုင့်ကု်လုင့်လု်ဖး၊ တှ်ာပိုင်ခါန့်•ရှင်•လု်ဖး (အေ•လု်မွဲခဲ့စး) ဘာ•သာ့ဆု်သုင်း ထင်းတါင်ထင်းလု်ဖး ထွာဖေ့ဝေ့စေဝ်ယုးကု်လုင့်လု်ဖး

(႗) စးဏောဝ်•ဝး သှ္ဝ်ပညာ့အု်ခွံင်•ဒေ အု်ထေါဟ်အု်ဆင့်လု်ထံင်စးကု်လုင့်လု်ဖ

(႘) တါင်ဟေ့ာဝ်ထင်းထါင်လု်ဏောဝ်•လိုင်စး တဝ်•ကှ်ုဆု်ဏၢင်ဃှီးဏၢင် (အေ•လု်မွဲခဲ့စး) စးထံင်•စးထါ် ဟှာဟှံင် အု်ရှိဒ်•ထှ့ာလု်ဖး၊ ဟှယ့်အးထင်းသေ့အု်ဂုဏ်ခဝ်လု်ဖး၊ ပွ့်င်ကဲထင်းသေ့ (အေ•လု်မွဲခဲ့စး) ထုဂ်လင်ယှာဖေ့ ထီ့ထီ့ဆဆလု်ဏောဝ်•စးကု်လုင့်လု်ဖး

(႙) တှ်ာပိုင်ခါန့်• (အေ•လု်မွဲခဲ့စး) အု်ဃှာင်•ဃှံင်ထင်းထဝ့်စီကှ်ာထီသိုဝ်အု်ရွှဲလု်ဖး ထွာဖေ့စေဝ်ယုး (အေ•လု်မွဲခဲ့စး) မု်ထွာဖေ့စေဝ် ယုးအု်ဟှ်င်• အင်းတါင်ထးဝယ်သာ ကု်လုင့်လု်ဖး သုင်းထင်းတါင်ထင်း ကု်လုင့်လု်ဖး မု်စးတါင် ဟေ့ာဝ်ထင်းထါင်ကု်လုင့်လု်ဖး၊ ဒေဆု်ထေါဟ်စိုဝ်ကု်လုင့်ကၢင်ဖါအု်ဍှယ်ဖိုင် စးရဲသယ့်ထါင်လု်ဖးအု်ဟှ်င်• အု်ယုဂ် (႑႕) ဏၢင်းဖင့်လ ဖေါဟ်သးလု်ဖးဆု်အင်း မိုင့်ဝေ့ ဖ်င်းကု်လုင့်အေးလု်

(႑႐) သီးစေင်သာလု်ဖး သုဂ်(ဆု်ချုဂ်)ဓိခြာ့လု်ဖး၊ လုင်•စယ် (ထံင်•အု်ဍှယ်ဖိုင်ဏှ်ပါဍိုင်ဓိခြာ့လု်ဖး)၊ သီးမာသီ့ဏာင်း၊ သီးမာသီ့ဆု် ဖေါဟ်ယှာ• ကု်တါ်ပါဒေဖှ်ီထာ(ဖှ်ီထီ•)လု်ဖး၊ အွန္တရာယ်အု်ဓိခြာ့ အု်ကှ်ာဆံင်းသိုင့်ထ (အေ•လု်မွဲခဲ့စး) ဃှိုဏောဝ်•ဝေ့ (အေ•လု်မွဲခဲ့စး) ဆု်ယှီ့လာအု်ဝီးခွာလု်ဖး ပါဍိုင်ဝေ့ကဲ ဆု်စူးလင်အင်းသာမိုင့် ကု်လုင့်လု်ဖးဒေ စးထါ်ဟှာဟှံင်သေ့တဝ်•ကှ်ု ဆု်ဏၢင်ဃှီးဏၢင်ဃှံင် ကု်လုင့်လု်ဖးဒေ စိုင်လင်ထးဝယ်စေဝ်ယုးကု်လုင့်လု်ဖး

(႑႑) အင်းဆာ့အင်းဖေါဟ်သးအု်မိင်၊ အင်းထေံအင်းထဝ်•ဖေါဟ်သးအု်ဖင့်ခေါဟ် ဖြိုက်အင်းဆာ့အင်း ဟု်မှိဟ်လု်ဖး ကု်လုင့်သယ် ဏှ်လု်

(႑႒) စးထုင်•ဆု်အင်းမိုင့်ဆံင်းအင်းမိုင့်ဏံင်ဒေဆံင်•သိုင့်ဝေ့ဓိခြာ့သယ်လု်ဖး

(႑႓) တါင်ထင်းထီ့တု်မိုင့်အု်သင့်(အေ•လု်မွဲခဲ့စး) စးဆါင့်ဒေတါင်ထင်းထီ့တု်မိုင့်ကု်လုင့်လု်ဖး (အေ•လု်မွဲခဲ့စး) ကု်လုင့်အူတြာ်သာ အု်ဟှ်င်• ဆု်အင်းလယ်သာသေ့လု်ဖး စးတါင်ဟေ့ာဝ်ထင်းထါင်ကု်လုင့်လု်ဖး

(႑႔) ဖေ့ဟ်ယှောဟ်ဖင့်ခေါဟ်ဏှ် ပွ့်င်လင်အင်းဏာင်ဂမှိုင်•ထီ့သယ်၊ ပွ့်င်ထီ့စံင်အု်ပေဝ့်သယ် (အေ•လု်မွဲခဲ့စး) ထီ့ ဟှာင်• လင့်ဒေ မု်အု်ပေဝ့်သယ်ဏှ်သိုဝ်ကု်လုင့်အု်ပေဝ့်လု်ဖး ခါန့်•ညာညာ•သါ် ထီ့စံင်းဖိုင်မု်ဆံင်•သိုင့်ဝေ့ ထီ့ဆု် ထေါဟ်စိုဝ်ကု်လုင့်ကၢင်ဖါလု်ဖး ဖေ့ဟ်ယှောဟ်အု်ထါင်စံင် မေခဒေမလိခ ယှောဟ်ဖိုင် (အေ•လု်မွဲခဲ့စး) ယှောဟ်ထုက်ထုက်ဖိုင် အင်းဏာင်ဖေ့ဂမှိုင်•ထီ့ဒေ ပွ့်င်လင်ထီ့စံင်အု်ပေဝ့် ကု်လုင့်လု်ဖးအု်ဟှ်င်• ထွာဖေ့ဝေ့စေဝ် ယုးအေးလု်

(႑႕) ပုံဍှင်ကာဓါ်ရဲသယ့်ထး ဟှ်င်းခေါဟ်ဧရိယာလု်ဖး၊ဖှီကု်ဝင်ထး သိင်းကေါဝ်မိင်လ (အေ•လု်မွဲခဲ့စး) အင်းကိင်ထဟှ်င်းခေါဟ် ဧရိယာ(အေ•လု်မွဲခဲ့စး) လု်အု်ဃှာင်•ဃှံင် တဝ်•ကှ်ုဇာတါ်ဟှ်င်းခေါဟ် (အေ•လု်မွဲခဲ့စး) စီရေင့်အင်းတါင်ထးဆု်ဖါ်ဆု်မာလု်ဖး လု်ကၢင်လု်ခဝ့်မွဲအု်ဟေ့ာဝ် စိုင်လင်စဲထး စေဝ်ယုးလု်မွဲခဲ့စး ထံင်•တဝ်•ကှ်ုဇာတါ် ဟှ်င်းခေါဟ်လု်ဖး အင်းလယ်သာသယ် စးထုင်•ဃှူင့်ခွိက်သယ် (အေ•လု်မွဲခဲ့စး) လင်ယှာခွိက်သယ်လု်ဖးအု်ဟှ်င်• တါင်ထင်းအု်သင့်ဒေ တါင်ဟေ့ာဝ်ထင်းထါင်လု်ဖး ဆု်ထံင်•ဏၢင်း ။ ။ လု်ဟှာအိုဝ်အု်ဟှ်င်• ဆု်ထေါဟ်စိုဝ် ကု်လုင့်ကၢင်ကါဖိုင် တါင်ထင်းဖဝ့်ကှေ်ာဝ်၊ စီရေင့်အင်းတါင်ထး ဆု်ဖါ်ဆု်မာလု်ဖးဏှ် စးဟှ်ာဝ်•ဝေ့ခါန့်ပ္ပုံအု်ဆင့် တု်ဝါန့်လင်•ဍာ စီကှ်ာထင်းထဝ့်လင်•ဌာန့ (အု်မောဝ်•တိုင်ရှင်•)ခဝ့် သာလင်းဖ့် လေါ်တ်ဝေ့ဒေ စးဟှ်ာဝ်•ဝေ့ အိုဝ်လု်အု်ဝီ•ခါ့ အု်ခင်းထါ်ဆု်သုင်းထင်းတါင်ထင်းလု်ဖး တါင်ဟေ့ာဝ်ထင်းထါင် (ပ္ပင့်အု်ဍုံင်–လေဝ်ထါင်သုံ့ဖေ့ ကု်လုင့်အု်ဟှ်င်• ဖိုင်သာပေဝ့် ဖိုင်သာဖါဍောဟ်လု်ဖး တါင် ပွ့်င်ဏောဝ်•ဝေ့လု်)

(႑႖) ဇာတါ်ဟှ်င်းခေါဟ်အု်မေါဝ်•တိုင်လု်ဖး ပုံဍှင်ထးဟှ်င်းခေါဟ်ဧရိယာလု်ဖး၊ ဆိုဒ်ဖေါဟ်အု်ဆင့်ဆု်ပုံဍှင်ရဲသယ့်ဖေ့ အင်းကိင်ထး ဟှ်င်းခေါဟ်ဧရိယာ (ပ္ပင့်အု်ဍုံင်–ဖှီကု်ဝင်သိင်းကေါဝ်မိင်လလု်ဖး) ဏှ် အင်းလယ်လင်းဍာ (အေ•လု်မွဲခဲ့စး) မာလာဲထင်း ဝေ့လင်•ဍာလု်ဖးဏှ်လု်။

ဆု်ထံင်•ဏၢင်း ။ ။ အု်လင်•အု်ထးဝယ်လင်•ဍာလု်ဖးဏှ် အင်းကိင်ထစေဝ့်ပ္ပုံဒေ ဆု်စီရေင့်ပွံင့်ဒေ ပုံဍှင်ထးဟှ်င်းခေါဟ် ဧရိယာလု်ဖးစးအု်စးဟှ်ာဝ်•ဝေ့ ဒေဆု်စီရေင့်ပွံင့်သယ်လု်ဖးဏှ်လု်။

(ဆု်ထေါတ်စိုဝ် ကု်လုံ့ကၢင်ဖါအု်ဟှ်င်• ကု်လုံ့ဖိုင် ဆု်သုင်းထင်း၊ ဆု်တါင်ဟေ့ာဝ်ထင်း
ဒေ ဖ်င်ထးကု်လုံ့သယ်အု်ခါ့ အု်ယုဂ်(႑႕) ဖင့်လ ဖေါဟ်သးသယ် လု်ကု်လုံ့ဖိုင်
ချုဂ်ဟှယ့်နုက်လင် ဖ်င်းစးလါ• ကု်လုံ့ယေ့ာဝ်။)

"အု်ကေ့်အု်ခင်းထါ်ချုံလင်ဍာ ပု်စးယေါဝ်•ဂမှူင်•ဆု်ထင်းထဝ့်ဆု်မာ"