

We share, respect and value of domestic works

တို့အားလုံးအတူတူ....တန်ဖိုးထားပြီး အတူတကွ မျှဝေ ထမ်းဆောင်ကြပါစို့...



လူထု ဗဟိုပြု စီမံကိန်း

စိုက်ပျိုးရေး၊ မွေးမြူရေးနှင့် ဆည်မြောင်းဝန်ကြီးဌာန

ကျေးလက်ဒေသ ဖွံ့ဖြိုးတိုးတက်ရေး ဦးစီးဌာန

လူထု ဗဟိုပြု စီမံကိန်း

ကျား-မ တန်းတူညီမျှမှု

စီထောက်ဥက္ကဋ္ဌဖြစ်သွားပြီဆိုတော့ တို့...အမျိုးသမီးတရရဲ့ အသံကို နားထောင်မယ့်သူရှိပြီပေါ့

ကျွန်မတို့ က...အမျိုးသမီးတွေရဲ့ အသံကို စီမံကိန်းထဲမှာ...အခြေအလေးထားပါတယ် ရှေ့ဆက်ပြီးလည်း...အားလုံးပူးပေါင်း ပါဝင်ပေးကြပါအုံးနော်...

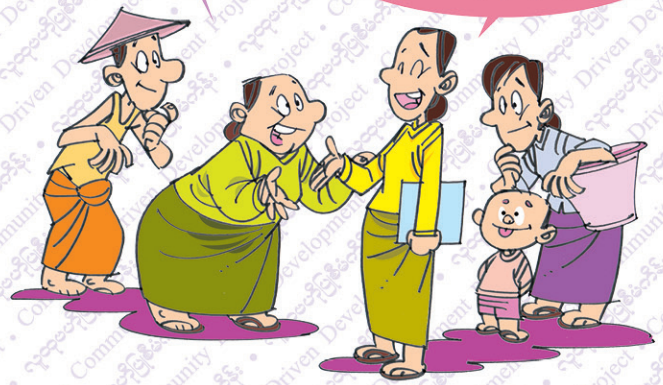

“ကျေးလက်လူထု အခြေပြု ဖွံ့ဖြိုးမှုကို တိုးတက်စေရန်”

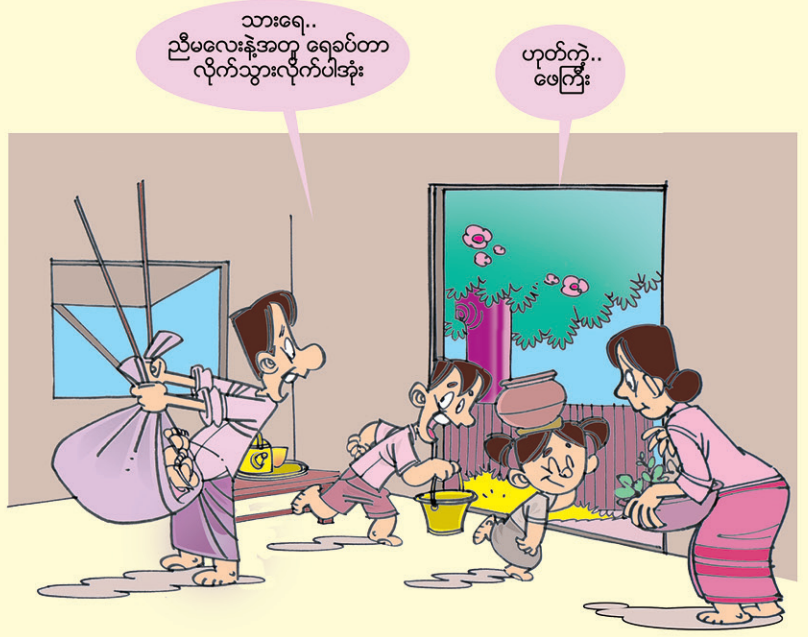

သားရေ.. ညီမလေးနဲ့အတူ ရေခပ်တာ လိုက်သွားလိုက်ပါအုံး

ဟုတ်ကဲ့.. ဖေကြီး

မိန်းမရေ.. ဒီနေ့ တို့တွေ စီမံကိန်းနဲ့ပတ်သက်ပြီး အစည်းအဝေးရှိတယ်လေ အိမ်ကိစ္စတွေပြီးအောင်လုပ်ပြီးရင် အတူသွားရအောင်...

ကြည့်စမ်းပါအုံး ဟိုလင်မယားတွေ အလုပ်လုပ်လည်းအတူတူ ဆုံးဖြတ်လည်းအတူတူ တစ်ဦးနဲ့တစ်ဦး တန်ဖိုးထားကြတာ အားကျဖို့ ကောင်းလိုက်တာ...

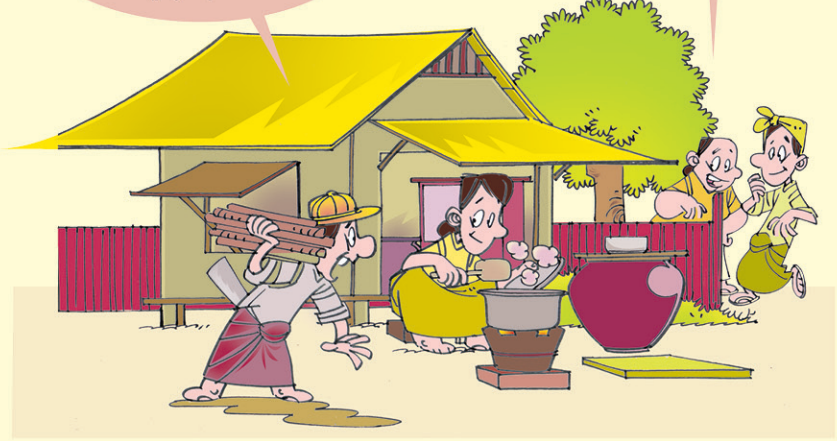

အမျိုးသမီးများနှင့် အမျိုးသားများသည် မိမိတို့ ဘာဖြစ်ရမည်၊ ဘာလုပ်ရမည်ကို တာဝန်တစ်ရပ်အနေဖြင့် မွေးလာခဲ့ခြင်း မဟုတ်ဘဲ မိမိတို့ ပတ်ဝန်းကျင်တွင်ရှိသော မိသားစု ဆွေမျိုးအသိုင်းအဝိုင်းများက ၎င်းတို့၏ လိင် (ဖို၊ မ သဘာဝ) ကွဲပြားမှုအလိုက် သွန်သင် ဆုံးမလာခဲ့ခြင်းကြောင့် အမျိုးသမီးနှင့် အမျိုးသားတို့၏ အခန်းကဏ္ဍများကို သဘာဝက သတ်မှတ်သကဲ့သို့ ကွဲပြားလာကြခြင်းဖြစ်သည်။

လူပတ်ဝန်းကျင်၏ သတ်မှတ်ချက်များကို ပြောင်းလဲလာအောင် လူသားများကသာ လုပ်ဆောင်နိုင်သည်။ သို့အတွက် အမျိုးသား/အမျိုးသမီးတို့အပေါ် ထားရှိသော ရှေးရိုးစွဲ အယူအဆများ၊ အတွေးအခေါ်များ ပြောင်းလဲနိုင်ရန် လိုအပ်ပါသည်။ လိင်ကွဲပြားမှုသည် အရေးကြီးသောအရာ မဟုတ်ဘဲ ထိုကွဲပြားမှု အပေါ် မူတည်ပြီး မခွဲခြားဖို့ရန်သာ အရေးကြီးပါသည်။